

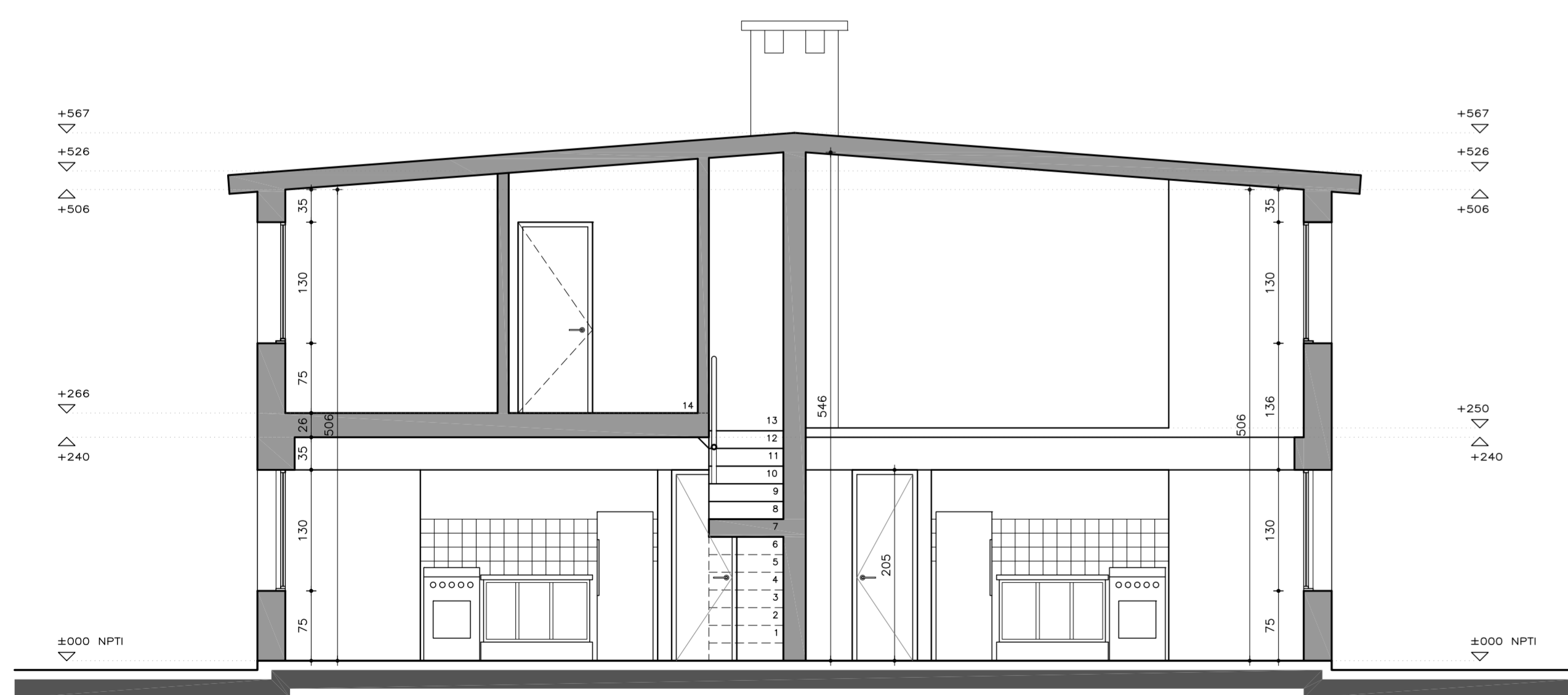

FACHADA FRONTAL
ESCALA 1/50



FACHADA LATERAL
ESCALA 1/50



CORTE AA
ESCALA 1/50



CORTE BB
ESCALA 1/50

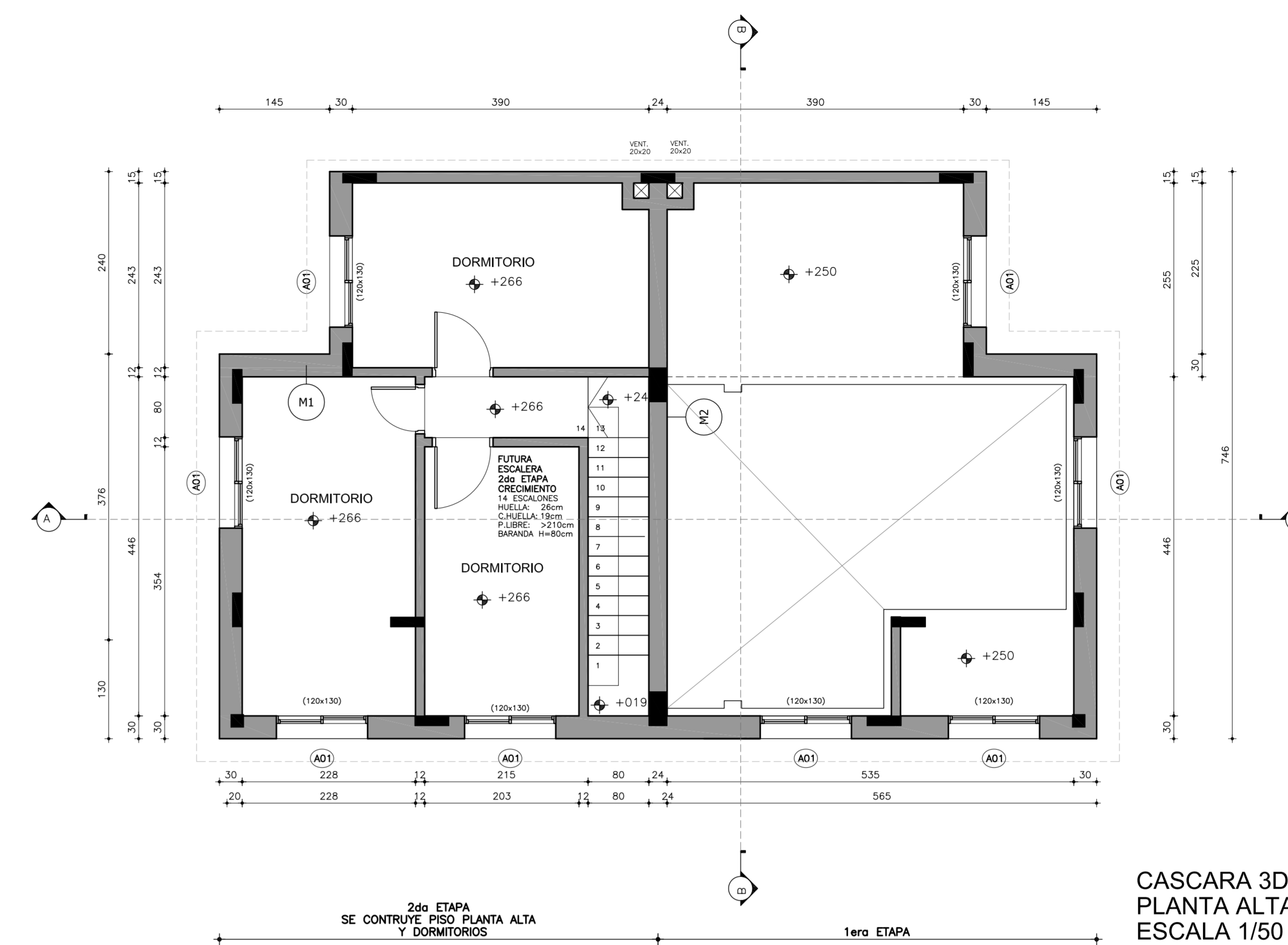

CASCARA 3D
PLANTA ALTA
ESCALA 1/50

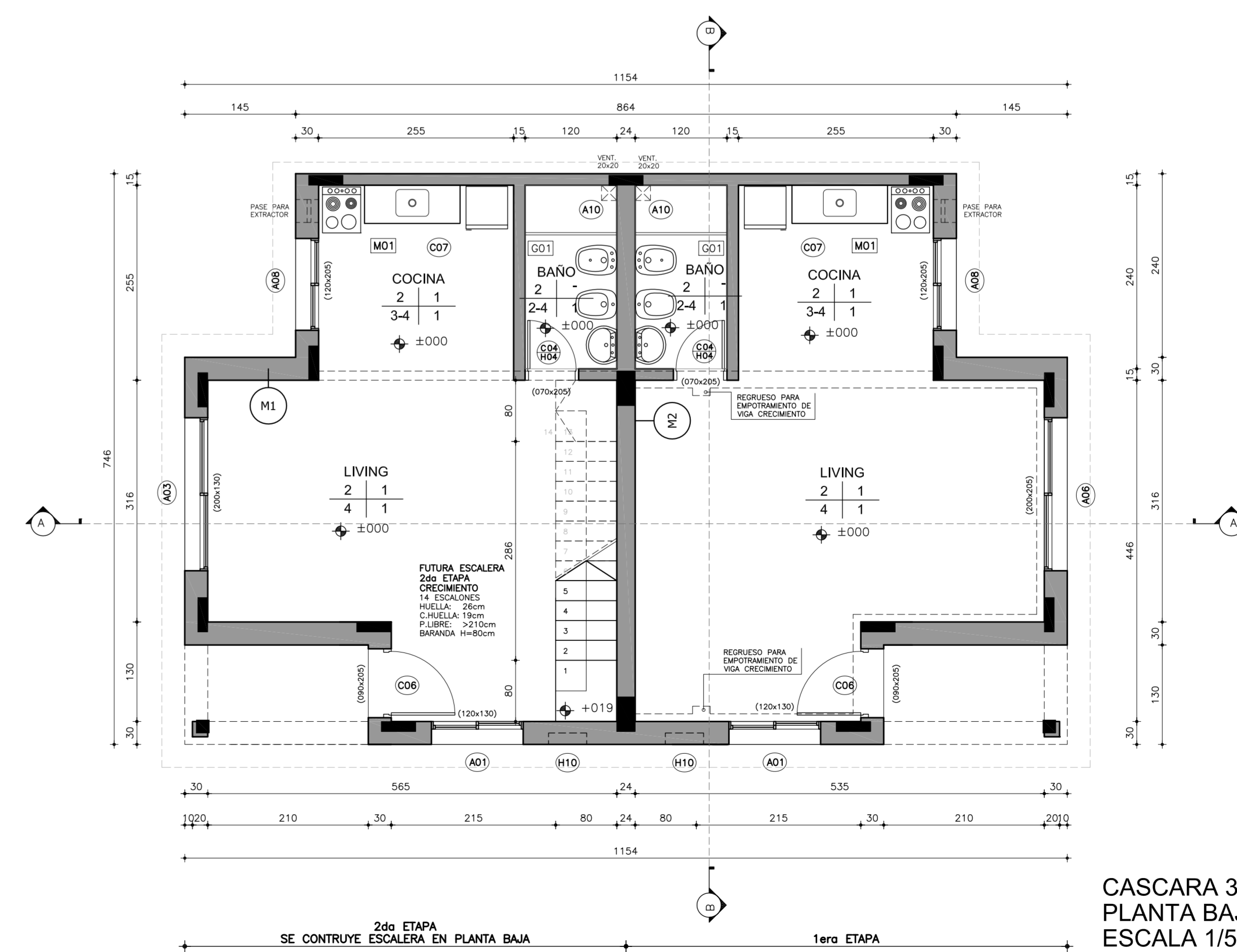

CASCARA 3D
PLANTA BAJA
ESCALA 1/50

Laboración: FRAY BENTOS Y PERNAS		
posición: 422.702	barrio: UNION	departamento: MONTEVIDEO

Proyecto: ALBAÑILERIA CÁSCARA TIPOLOGÍAS 3D - ALBAÑILERIA VARIANTE		
archivo: Lic. 02/002/10	fecha: 25/06/2013	dibujo: AL
Escala: 1:50		

CONSORCIO RRC



Ministerio de Vivienda, Ordenamiento Territorial y Medio Ambiente
Dirección Nacional de Vivienda
DINAVI MVOTMA

Calle Fray Bentos

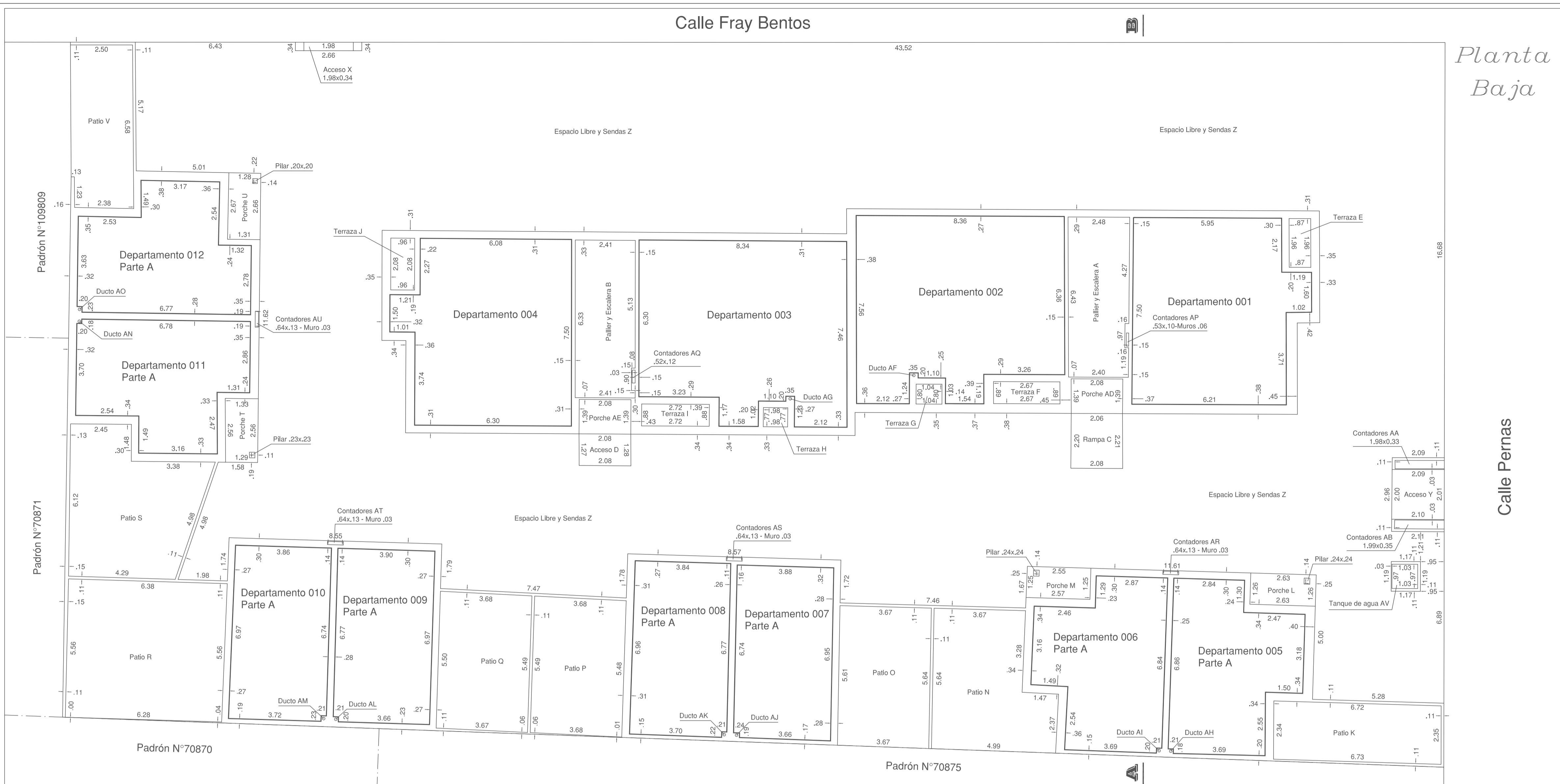

Planta Baja

Calle Pernas

PLANTA	NIVEL	UNIDAD	PROPIEDAD INDIVIDUAL	PROPIEDAD COMUN EDIFIC.	TOTAL LIBRE	TOTAL EDIFIC.	OBSERVACIONES
PLANTA BAJA	+0.15	Departamento 001	47.50		47.50		Discapacitado
	+0.15	Departamento 002	57.71		57.71		
	+0.15	Departamento 003	57.02		57.02		
	+0.15	Departamento 004	48.25		48.25		
	+0.53	Departamento 005 (Parte A)	30.45		30.45		Total Casa 005 = 43m.c. 39dm.c.
	+0.53	Departamento 006 (Parte A)	30.55		30.55		Total Casa 006 = 43m.c. 49dm.c.
	+0.51	Departamento 007 (Parte A)	26.95		26.95		Total Casa 007 = 36m.c. 45dm.c.
	+0.51	Departamento 008 (Parte A)	26.98		26.98		Total Casa 008 = 36m.c. 52dm.c.
	+0.53	Departamento 009 (Parte A)	27.05		27.05		Total Casa 009 = 36m.c. 61dm.c.
	+0.53	Departamento 010 (Parte A)	27.08		27.08		Total Casa 010 = 36m.c. 78dm.c.
	+0.30	Departamento 011 (Parte A)	30.30		30.30		Total Casa 011 = 43m.c. 15dm.c.
	+0.30	Departamento 012 (Parte A)	30.00		30.00		Total Casa 012 = 42m.c. 91dm.c.
+0.15	Pillar y Escalera A	15.55		15.55			
+0.15	Pillar y Escalera B	15.13		15.13			
-0.05 a +0.15	Rampa C			4.57			
+0.10 a +0.15	Acceso D			2.65			
+0.08	Terraza E		1.71		1.71	Uso exclusivo Apto. 001	
+0.10	Terraza F		2.36		2.36	Uso exclusivo Apto. 002	
+0.10	Terraza G		0.83		0.83	Uso exclusivo Apto. 002	
+0.13	Terraza H		0.75		0.75	Uso exclusivo Apto. 003	
+0.13	Terraza I		2.39		2.39	Uso exclusivo Apto. 003	
+0.11	Terraza J		2.00		2.00	Uso exclusivo Apto. 004	
+0.00 a +0.50	Patio K		15.78		15.78	Uso exclusivo Apto. 005	
+0.35	Porche L		3.25		3.25	Uso exclusivo Apto. 005	
+0.35	Porche M		3.15		3.15	Uso exclusivo Apto. 006	
+0.50	Patio N		23.90		23.90	Uso exclusivo Apto. 006	
+0.48	Patio O		20.65		20.65	Uso exclusivo Apto. 007	
+0.48	Patio P		20.18		20.18	Uso exclusivo Apto. 008	
+0.50	Patio Q		20.21		20.21	Uso exclusivo Apto. 009	
+0.50	Patio R		35.20		35.20	Uso exclusivo Apto. 010	
+0.27	Patio S		27.37		27.37	Uso exclusivo Apto. 011	
+0.15	Porche T		3.30		3.30	Uso exclusivo Apto. 011	
+0.15	Porche U		3.41		3.41	Uso exclusivo Apto. 012	
+0.27	Patio V		16.23		16.23	Uso exclusivo Apto. 012	
+0.00	Acceso X		0.67		0.67		
-0.15	Acceso Y		4.20		4.20		
+0.30 a -0.20	Espacio Libre y Sendas Z		761.22		761.22		
-0.15	Contadores AA		0.65		0.65		
-0.15	Contadores AB		0.70		0.70		
+0.15	Porche AE		2.88		2.88		
+0.15	Porche AF		0.01		0.01		
	Ducto AG		0.01		0.01		
	Ducto AH		0.01		0.01		
	Ducto AI		0.01		0.01		
	Ducto AJ		0.01		0.01		
	Ducto AK		0.01		0.01		
	Ducto AL		0.01		0.01		
	Ducto AM		0.01		0.01		
	Ducto AN		0.01		0.01		
	Ducto AO		0.01		0.01		
+0.15	CONTADORES AP		0.05		0.05		
+0.15	CONTADORES AQ		0.06		0.06		
+0.53	CONTADORES AR		0.08		0.08		
+0.51	CONTADORES AS		0.08		0.08		
+0.53	CONTADORES AT		0.08		0.08		
+0.30	CONTADORES AU		0.08		0.08		
-0.15	TANQUE DE AGUA AV		1.01		1.01		
	Muros		100.96		100.96		
Totales			439.84	162.74	952.93	602.58	Total Planta = 1555m.c. 51dm.c.

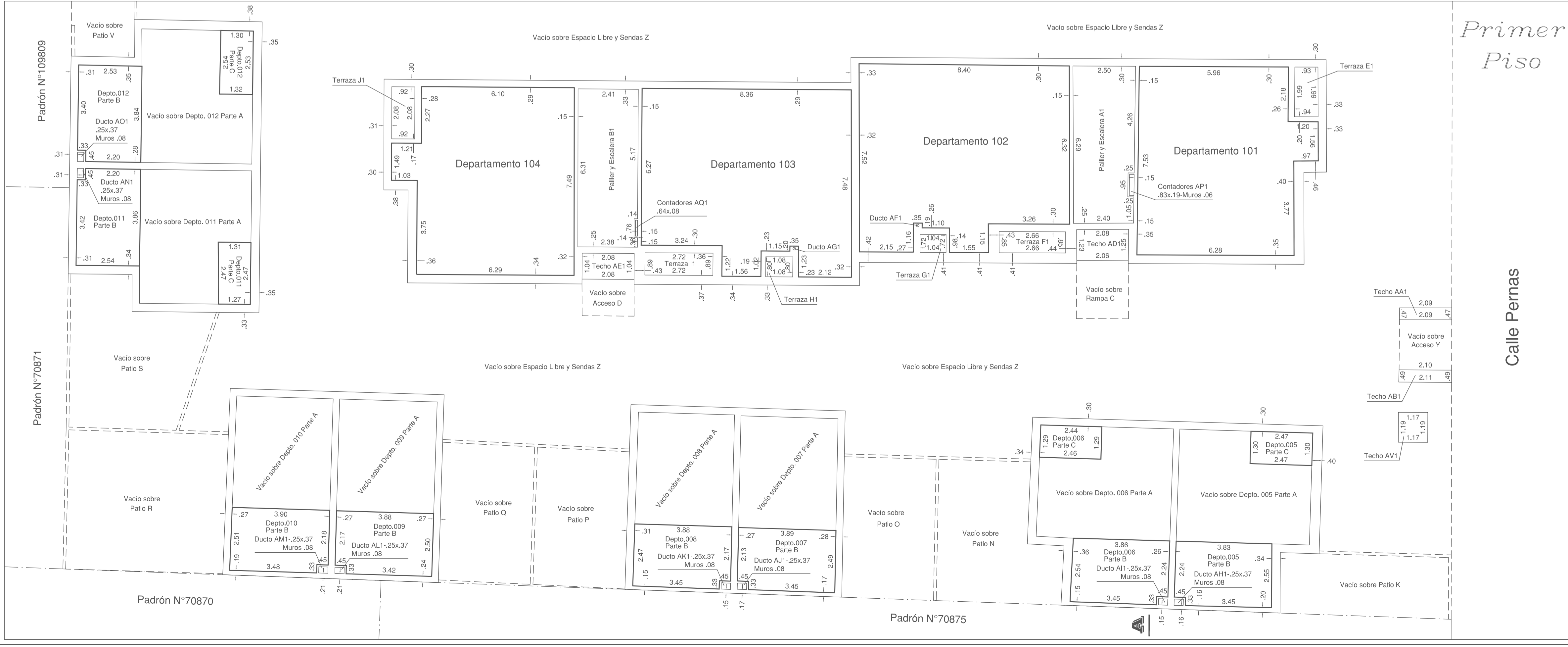

Primer Piso

Calle Pernas

PLANO DE MENSURA
FRACCIONAMIENTO

PROPIEDAD HORIZONTAL LEY 10751 del 25-06-1946
PROPIETARIO M.V.O.T.M.A.
MINISTERIO DE VIVIENDA, ORDENAMIENTO TERRITORIAL Y MEDIO AMBIENTE

DEPARTAMENTO : MONTEVIDEO
LOCALIDAD CATASTRAL : MONTEVIDEO
CARPETA CATASTRAL : 5704
SOLAR CATASTRAL : 19
PADRON : 422702
AREA DEL SOLAR : 1555m.c. 51dm.c.

ESCALA GENERAL : 1/100 MONTEVIDEO, JULIO DE 2014.

POR M.V.O.T.M.A. Propietario
GIANELLA TORRES VIDAL Ing. Agrimensor - Mat. N°885

NOTAS :
ANTECEDENTE GRAFICO : PLANO DE LA ING. AGRIM. CINTHYA OSABA INSCRIPTO EN LA DIRECCION NACIONAL DE CATASTRO EL 11/11/2008 CON EL N°41639
ANTECEDENTE DOMINIAL : EL M.V.O.T.M.A. HUBO EL BIEN POR DONACION SEGUN ESCRITURA AUTORIZADA POR LA ESCRIBANA ALEJANDRA BONAVETTI EL 23 DE FEBRERO DE 2010 E INSCRIPTA EN EL REGISTRO DE LA PROPIEDAD, SECCION INMOBILIARIA DE MONTEVIDEO EL DIA 9/03/2010 CON EL N°107195.

Escala: 1/100 DIRECCION NACIONAL DE CATASTRO
COTEJO Y REGISTRO DE PLANOS

PLANO N° : 774/01
Cotejado sin observaciones y cumplidas las disposiciones vigentes se inscribe con el N°
Se fijaron timbres de la Caja de Jubilaciones y Pensiones de Profesionales Universitarios por \$
Montevideo, _____
Técnico _____ Jefe de Registro _____

E. Peláez - G. Torres
Ingenieros Agrimensores
Tel. 26958930 - 099680549 - 099689423

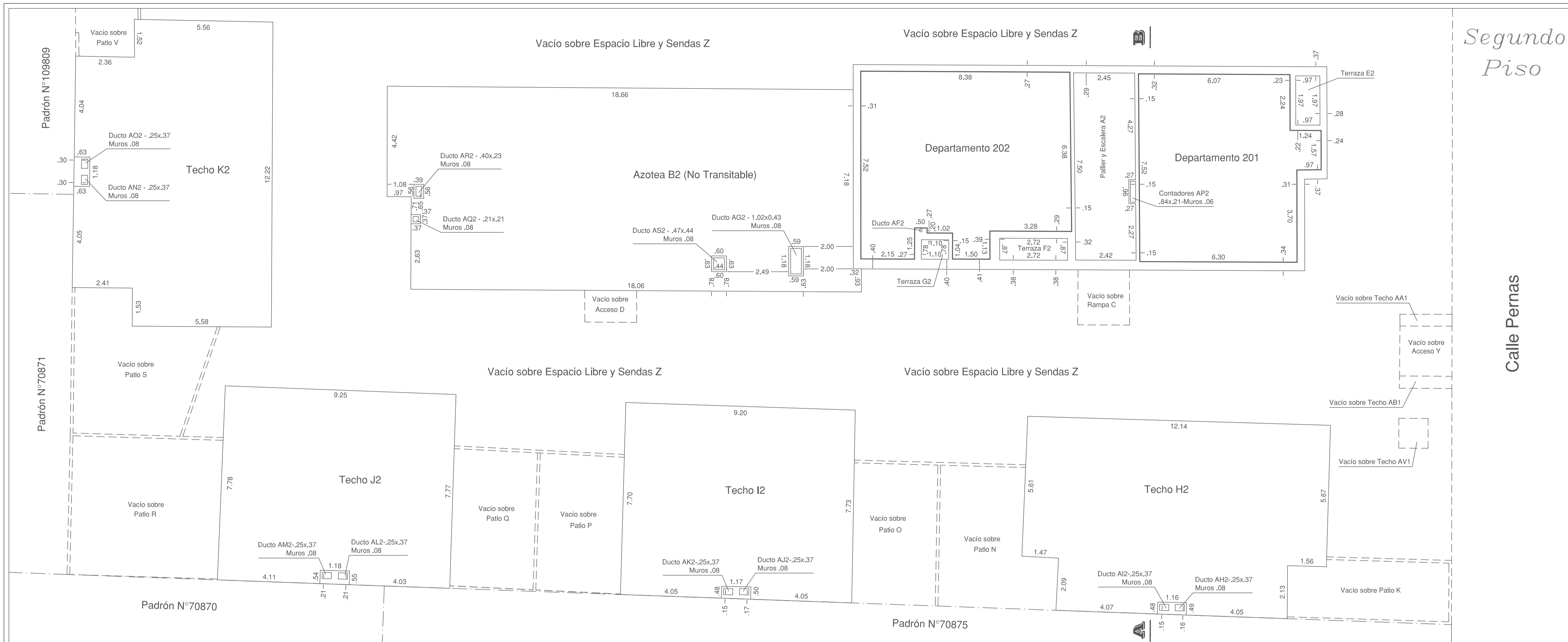

Segundo
Piso

Calle Pernas

PLANTA	NIVEL	UNIDAD	PROPIEDAD INDIVIDUAL	PROPIEDAD COMUN EDIFIC. LIBRE	TOTAL EDIFIC.	OBSERVACIONES
AZOTEA	+7.95	Pallier y Escalera A3		10.63	10.63	
	+7.95	Azotea B3 (No Transitable)			137.00	
		Ducto C3			0.10	
		Ducto D3			0.06	
		Ducto E3			0.15	
		Ducto F3			0.24	
	Muros		3.88	3.88		
Totales			0.00	14.51	137.55	14.51
Total Planta = 152m.c. 06dm.c.						
TANQUE	+10.55	Tanque A4		5.32	5.32	
	+10.55	Techo B4			7.15	
		Muros		1.48	1.48	
		Totales		0.00	6.80	7.15
Total Planta = 13m.c. 95dm.c.						
TECHO	+13.62	Techo A5			6.81	
		Muros				
		Totales		0.00	0.00	6.81
Total Planta = 6m.c. 81dm.c.						

Planta
Azotea

Calle Pernas

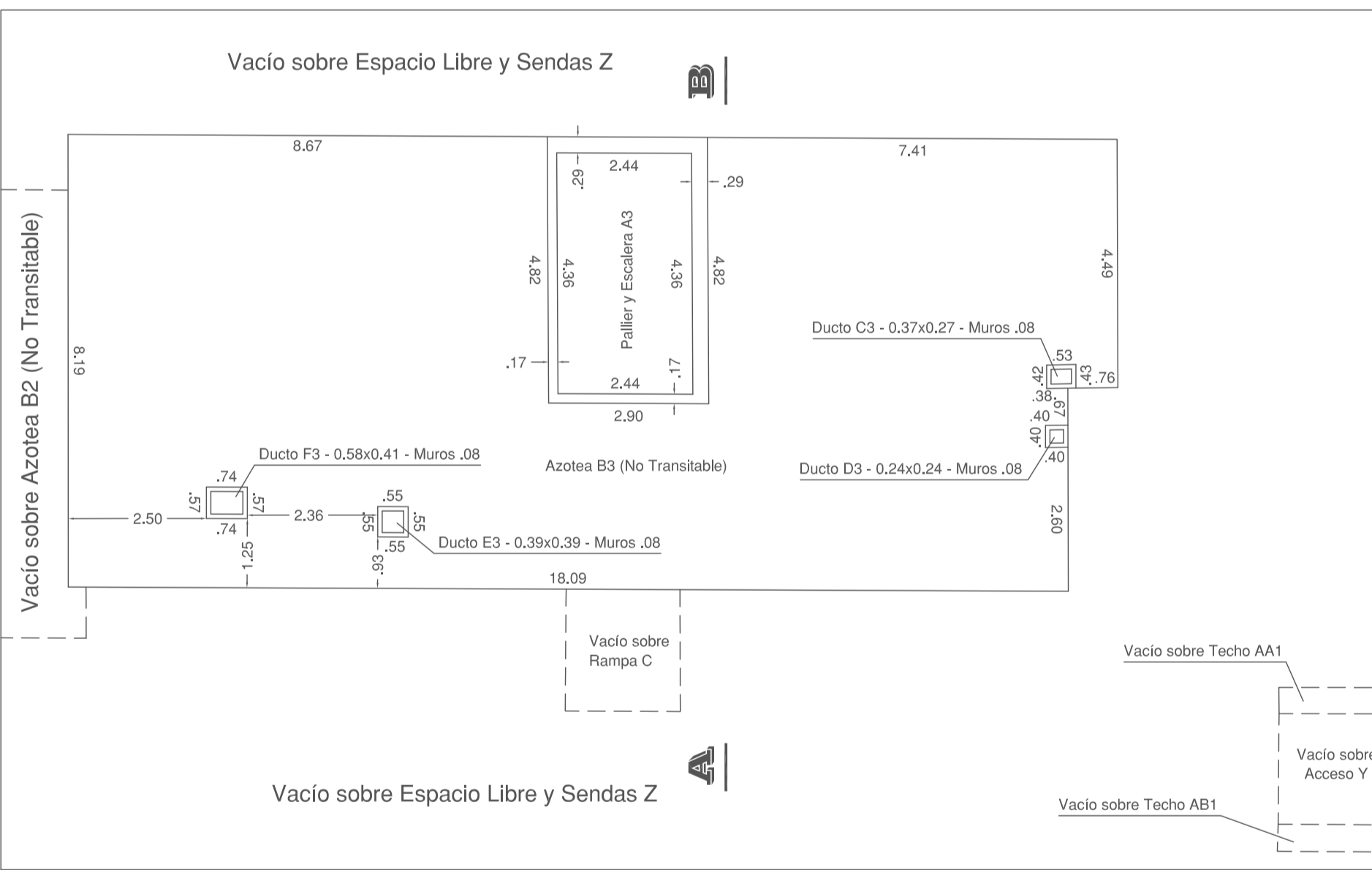

Planta
Tanque
(y Techo Tanque)

Calle Pernas

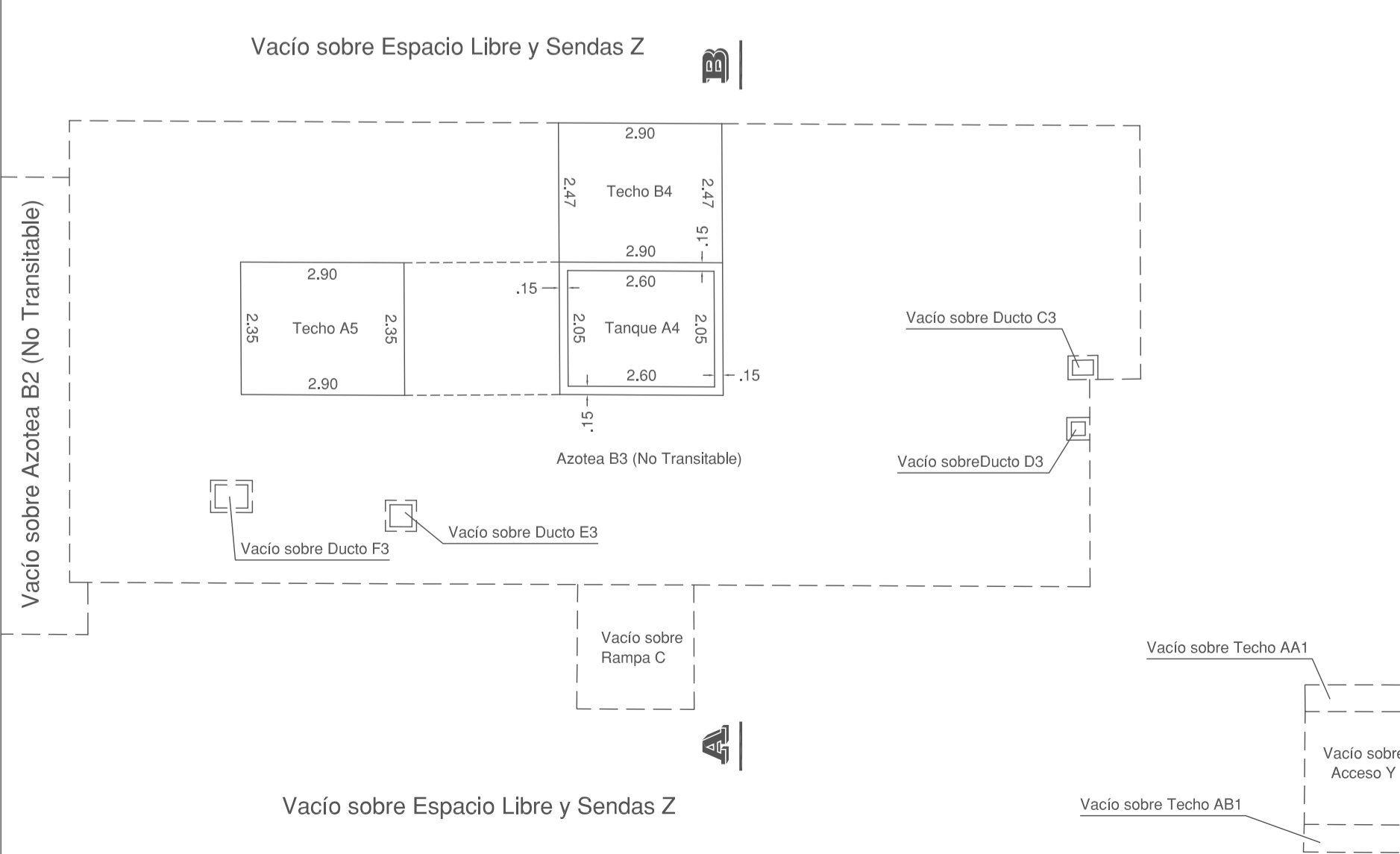

PLANTA	NIVEL	UNIDAD	PROPIEDAD INDIVIDUAL	PROPIEDAD COMUN EDIFIC. LIBRE	TOTAL EDIFIC.	OBSERVACIONES		
PRIMER PISO	+3.13	Departamento 005 (Parte B)		9.74	9.74			
	+3.13	Departamento 005 (Parte C)		3.20	3.20			
	+3.13	Departamento 006 (Parte B)		9.78	9.78			
	+3.13	Departamento 006 (Parte C)		3.16	3.16			
	+3.11	Departamento 007 (Parte B)		9.50	9.50			
	+3.11	Departamento 008 (Parte B)		9.54	9.54			
	+3.13	Departamento 009 (Parte B)		9.56	9.56			
	+3.13	Departamento 010 (Parte B)		9.70	9.70			
	+2.90	Departamento 011 (Parte B)		9.66	9.66			
	+2.90	Departamento 011 (Parte C)		3.19	3.19			
	+2.90	Departamento 012 (Parte B)		9.59	9.59			
	+2.90	Departamento 012 (Parte C)		3.32	3.32			
	+2.75	Departamento 101		47.91	47.91			
	+2.75	Departamento 102		57.76	57.76			
+2.75	Departamento 103		57.19	57.19				
+2.75	Departamento 104		48.23	48.23				
+2.75	Pallier y Escalera A1			15.14	15.14			
+2.75	Pallier y Escalera B1			15.00	15.00			
+2.70	Terraza E1			1.85	1.85	Uso Exclusivo Apto. 101		
+2.70	Terraza F1			2.25	2.25	Uso Exclusivo Apto. 102		
+2.70	Terraza G1			0.75	0.75	Uso Exclusivo Apto. 102		
+2.70	Terraza H1			0.86	0.86	Uso Exclusivo Apto. 103		
+2.70	Terraza I1			2.42	2.42	Uso Exclusivo Apto. 103		
+2.70	Terraza J1			1.91	1.91	Uso Exclusivo Apto. 104		
+1.95	Techo AA1			0.99	0.99			
+1.95	Techo AB1			1.03	1.03			
+2.70	Techo AD1			2.57	2.57			
+2.70	Techo AE1			2.16	2.16			
	Ducto AF1			0.01	0.01			
	Ducto AG1			0.01	0.01			
	Ducto AH1			0.09	0.09			
	Ducto AI1			0.09	0.09			
	Ducto AJ1			0.09	0.09			
	Ducto AK1			0.09	0.09			
	Ducto AL1			0.09	0.09			
	Ducto AM1			0.09	0.09			
	Ducto AN1			0.09	0.09			
	Ducto AO1			0.09	0.09			
+2.75	Contadores AP1			0.15	0.15			
+2.75	Contadores AQ1			0.05	0.05			
	Techo AV1			1.40	1.40			
	Muros			91.19	91.19			
	Totales			301.03	131.57	8.89	432.60	Total Planta = 441m.c. 49dm.c.

PLANTA	NIVEL	UNIDAD	PROPIEDAD INDIVIDUAL	PROPIEDAD COMUN EDIFIC. LIBRE	TOTAL EDIFIC.	OBSERVACIONES		
SEGUNDO PISO	+5.35	Departamento 201		48.46	48.46			
	+5.35	Departamento 202		57.86	57.86			
	+5.35	Pallier y Escalera A2			18.00	18.00		
	+5.35	Azotea B2 (No Transitable)			146.91		No Transitable	
	+5.30	Terraza E2			1.91	1.91	Uso exclusivo Apto. 201	
	+5.30	Terraza F2			2.37	2.37	Uso exclusivo Apto. 202	
	+5.30	Terraza G2			0.86	0.86	Uso exclusivo Apto. 202	
	+6.20 a +6.63	Techo H2			87.84	87.84		
	+6.18 a +6.61	Techo I2			70.64	70.64		
	+6.20 a +6.63	Techo J2			71.56	71.56		
	+5.97 a +6.40	Techo K2			89.49	89.49		
		Ducto AF2			0.01	0.01		
		Ducto AG2			0.44	0.44		
		Ducto AH2			0.09	0.09		
	Ducto AI2			0.09	0.09			
	Ducto AJ2			0.09	0.09			
	Ducto AK2			0.09	0.09			
	Ducto AL2			0.09	0.09			
	Ducto AM2			0.09	0.09			
	Ducto AN2			0.09	0.09			
	Ducto AO2			0.09	0.09			
+5.35	Contadores AP2			0.18	0.18			
	Ducto AG2			0.04	0.04			
	Ducto AH2			0.09	0.09			
	Ducto AS2			0.21	0.21			
	Muros			24.81	24.81			
	Totales			106.32	48.13	467.95	154.45	Total Planta = 622m.c. 40dm.c.

PLANO DE MENSURA FRACCIONAMIENTO

PROPIEDAD HORIZONTAL LEY 10751 del 25-06-1946

PROPIETARIO M.V.O.T.M.A.
MINISTERIO DE VIVIENDA, ORDENAMIENTO TERRITORIAL Y MEDIO AMBIENTE

DEPARTAMENTO : MONTEVIDEO
LOCALIDAD CATASTRAL : MONTEVIDEO
CARPETA CATASTRAL : 5704
SOLAR CATASTRAL : 19
PADRON : 422702
AREA DEL SOLAR : 1555m.c. 51dm.c.

ESCALA GENERAL : 1/100 MONTEVIDEO, JULIO DE 2014.

POR M.V.O.T.M.A. Propietario
GIANELLA TORRES VIDAL Ing. Agrimensor - Mat. N°885

NOTAS :
ANTECEDENTE GRAFICO : PLANO DE LA ING. AGRIM. CINTHYA DSABA INSCRIPTO EN LA DIRECCION NACIONAL DE CATASTRO EL 11/11/2008 CON EL N°41639
ANTECEDENTE DOMINIAL : EL M.V.O.T.M.A. HUBO EL BIEN POR DONACION SEGUN ESCRITURA AUTORIZADA POR LA ESCRIBANA ALEJANDRA BONAVETTI EL 23 DE FEBRERO DE 2010 E INSCRIPTA EN EL REGISTRO DE LA PROPIEDAD, SECCION INMOBILIARIA DE MONTEVIDEO EL DIA 9/03/2010 CON EL N°107195.

Escala: 1/100

DIRECCION NACIONAL DE CATASTRO
COTEJO Y REGISTRO DE PLANOS

PLANO N° : 774/01

Cotejado sin observaciones y cumplidas las disposiciones vigentes se inscribe con el N° _____

Se fijaron timbres de la Caja de Jubilaciones y Pensiones de Profesionales Universitarios por \$ _____

Montevideo, _____

Técnico _____ Jefe de Registro _____

Tel. 26958930 - 099680549 - 099689423

PLANO DE MENSURA

PADRÓN N° 422702
 ÁREA SEGUN MENSURA: 1555.51m.c.

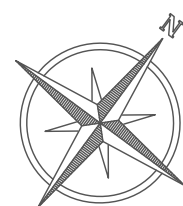

P	X	Y
1	55.58	-2.13
2	55.62	26.99
3	0.40	27.00
4	0.43	21.59
5	0.09	-0.12

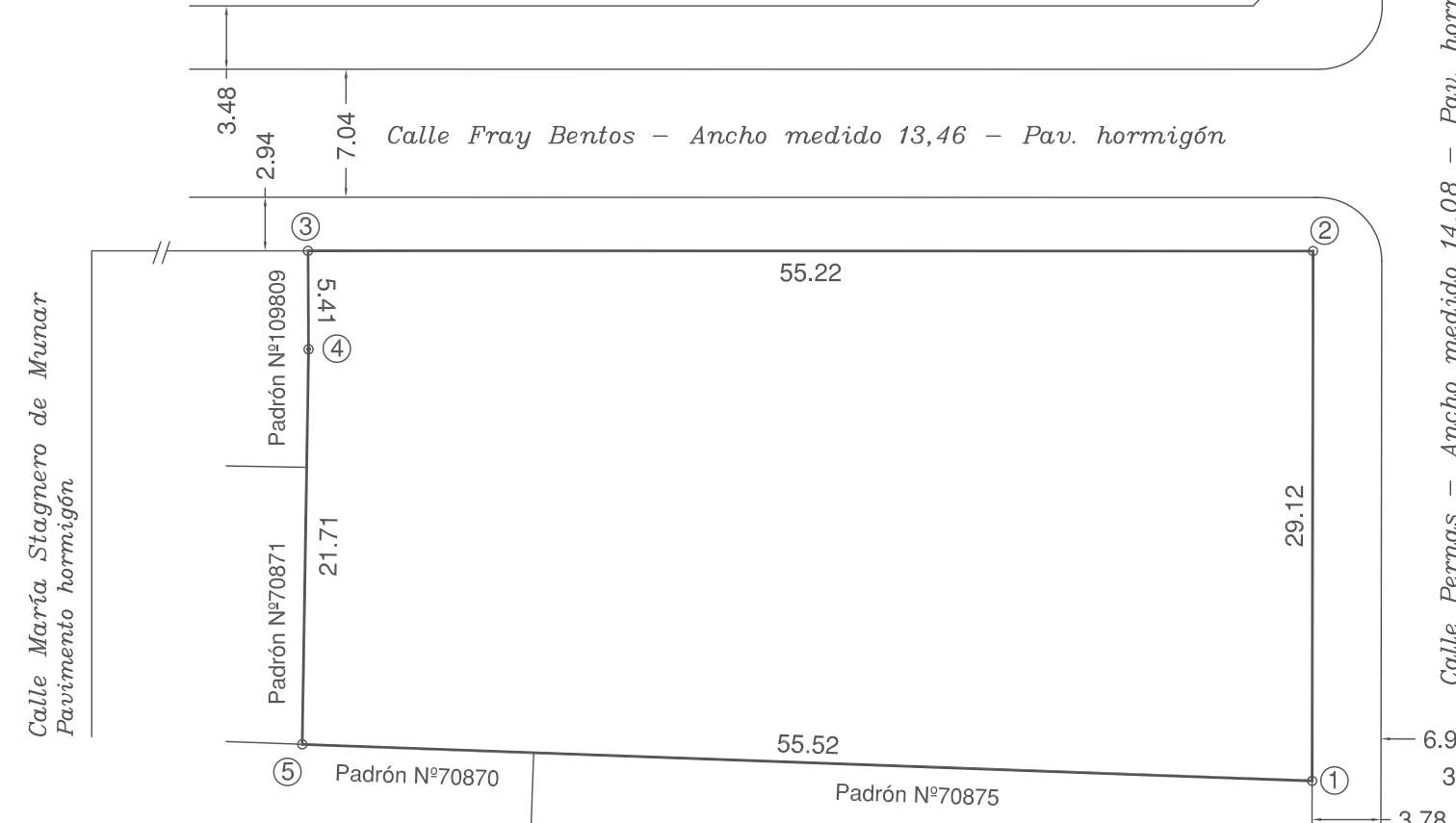
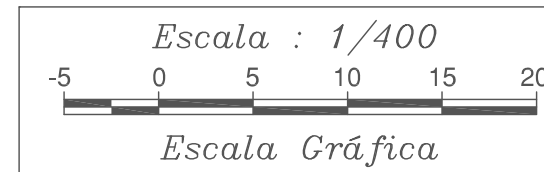

PLANO DE MENSURA FRACCIONAMIENTO

PROPIEDAD HORIZONTAL LEY 10751 del 25-06-1946

PROPIETARIO **M.V.O.T.M.A.**
 MINISTERIO DE VIVIENDA, ORDENAMIENTO TERRITORIAL Y MEDIO AMBIENTE

DEPARTAMENTO : MONTEVIDEO
 LOCALIDAD CATASTRAL : MONTEVIDEO
 CARPETA CATASTRAL : 5704
 SOLAR CATASTRAL : 19
 PADRON : 422702

AREA DEL SOLAR :
 1555m.c. 51dm.c.

ESCALA GENERAL : 1/100 MONTEVIDEO, JULIO DE 2014.

POR M.V.O.T.M.A.
Propietario

GIANELLA TORRES VIDAL
Ing. Agrimensor - Mat. N°885

NOTAS :

ANTECEDENTE GRAFICO : PLANO DE LA ING. AGRIM. CINTHYA OSABA INSCRIPTO EN LA DIRECCIÓN NACIONAL DE CATASTRO EL 11/11/2008 CON EL N°41639
 ANTECEDENTE DOMINIAL : EL M.V.O.T.M.A. HUBO EL BIEN POR DONACIÓN SEGUN ESCRITURA AUTORIZADA POR LA ESCRIBANA ALEJANDRA BONAVETTI EL 23 DE FEBRERO DE 2010 E INSCRIPTA EN EL REGISTRO DE LA PROPIEDAD, SECCIÓN INMOBILIARIA DE MONTEVIDEO EL DIA 9/03/2010 CON EL N°107195.

Lámina 3 de 3

CORTE ESQUEMATICO A-B

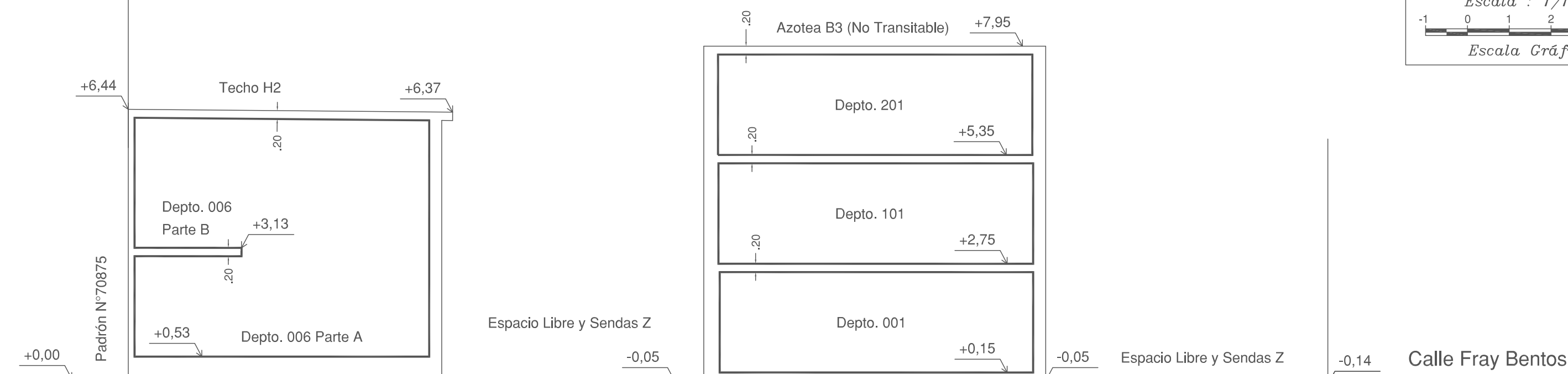
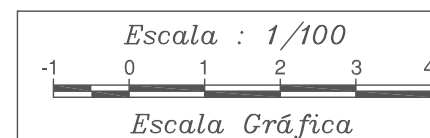

Escala: 1/100

PLANO N° : 774/01



E. Peñalva - G. Torres
 Ingenieros Agrimensores
 Tel. 26958930 - 099680549 - 099689423

DIRECCION NACIONAL DE CATASTRO
 COTEJO Y REGISTRO DE PLANOS

Cotejado sin observaciones y cumplidas las disposiciones vigentes se inscribe con el N° _____

Se fijaron timbres de la Caja de Jubilaciones y Pensiones de Profesionales Universitarios por \$ _____

Montevideo, _____

Técnico

Jefe de Registro