

Baldosa vinilica construida con resinas de PVC para alto tránsito, 30x30, e=32mm color a definir

Listón vinilico tipo Eco-wood 18.5x90cm esp03mm (uso intensivo - capa de uso 0.5mm)

Baldosa de goma de colores 100x100, esp=25mm

Porcelanato gris 30x60 tipo BETON-GRAY-60

| | | | | | |
|---|--|--|---|--------------------------------------|--------------------------|
|  | I. N. A. U. Departamento de Arquitectura | | ARQUITECTO: A. YIM G. VENOSA M. SALA | TEC. SANITARIO: HÉCTOR AGUIRRE | LAMINA Nº: L02 |
| | SERVICIO: PRIMERA INFANCIA DEPARTAMENTO DE MONTEVIDEO | | AYTE. ARQ.: P. GEROLAMI M. PINTOS L. PENNI | TEC. ELECTRICISTA: ARIEL BURMIDAD | ESCALA: 1/100 |
| | DIRECCION: CALLE CONSTITUYENTE 1450 | | PLANO DE: PAVIMENTOS NUEVOS ENTREPISO | | FECHA: OCT-2018 |
| | | | OBSERVACIONES: MODALIDAD PRECIO - PROYECTO SISTEMA "LLAVE EN MANO" | | |

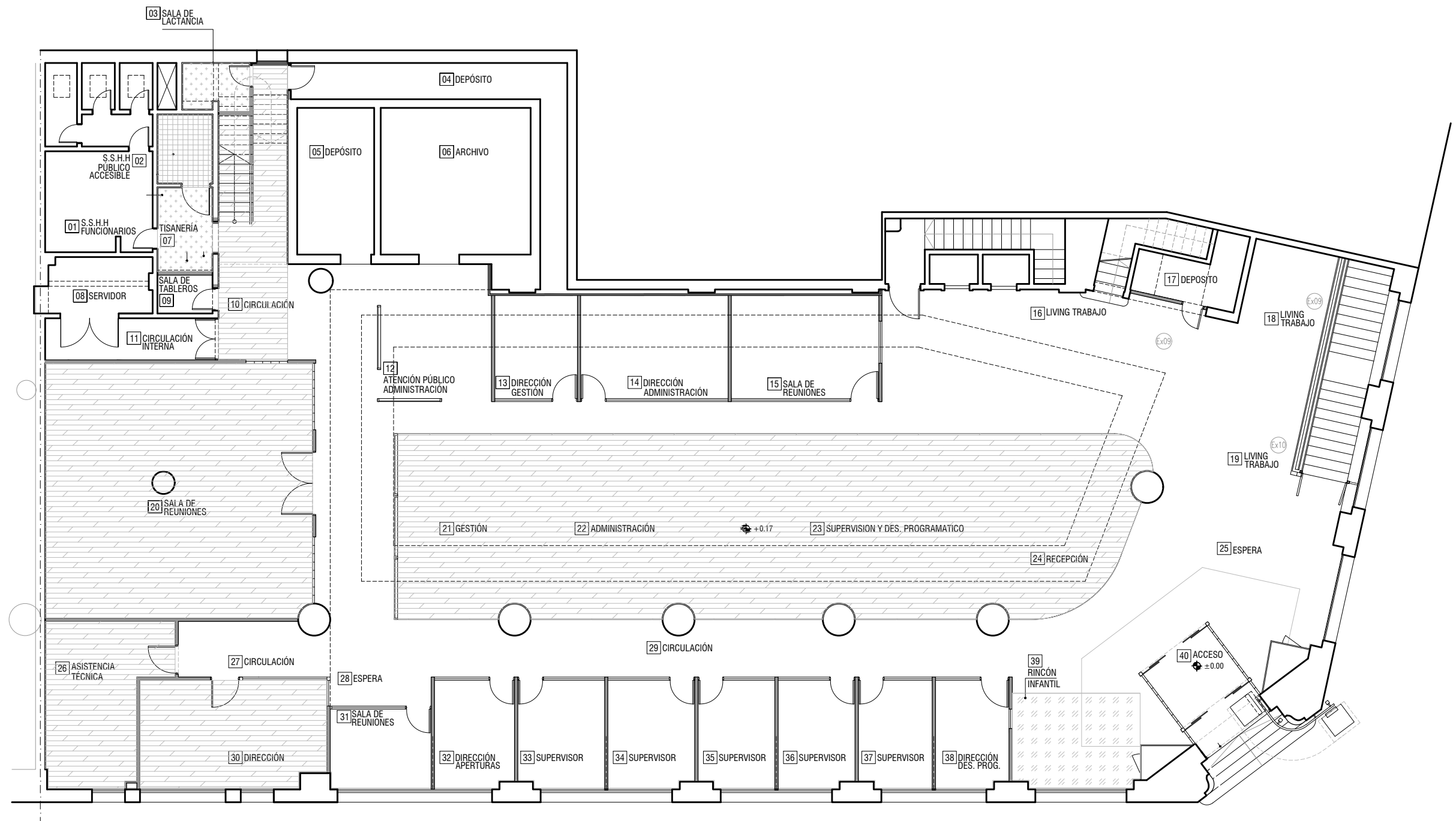

Baldosa vinílica construida con resinas de PVC para alto tránsito, 30x30, e=32mm color a definir

Listón vinílico tipo Eco-wood 18.5x90cm esp03mm (uso intensivo - capa de uso 0.5mm)

Baldosa de goma de colores 100x100, esp=25mm

Porcelanato gris 30x60 tipo BETON-GRAY-60

| | | | | | | |
|--|--|--|---|-----------------------------------|--------------------------|--------------------|
| | I. N. A. U. Departamento de Arquitectura | | ARQUITECTO: A. YIM G. VENOSA M. SALA | TEC. SANITARIO: HÉCTOR AGUIRRE | LAMINA Nº: L01 | |
| | AYTE. ARQ.: P. GEROLAMI M. PINTOS L. PENNI | | TEC. ELECTRICISTA: ARIEL BURMIDAD | | ESCALA: 1/100 | |
| | SERVICIO: PRIMERA INFANCIA DEPARTAMENTO DE MONTEVIDEO | | PLANO DE: PAVIMENTOS NUEVOS PLANTA BAJA | | | FECHA: OCT-2018 |
| | DIRECCION: CALLE CONSTITUYENTE 1450 | | OBSERVACIONES: MODALIDAD PRECIO - PROYECTO SISTEMA "LLAVE EN MANO" | | | |