

ALCANCE DE LAS OBRAS A EJECUTAR

La obra contempla todas las tareas relacionadas con la impermeabilización de las azoteas planas del Edificio Central de la Facultad de Humanidades y Ciencias de la Educación.

El área a intervenir se divide en dos sectores:

- Sector A
- Comprende las azoteas de los siguientes locales: Aula Emilio Oribe, Aula Jesús Bentancourt Díaz, Depósito de Medios Técnicos, circulaciones verticales.
- Sector B
- Comprende el canalón ubicado sobre el sector del Aula de Informática.
- Sector C
- Comprende la azotea del Hall del 1º piso, circulación del entresuelo del 1º piso y baños.

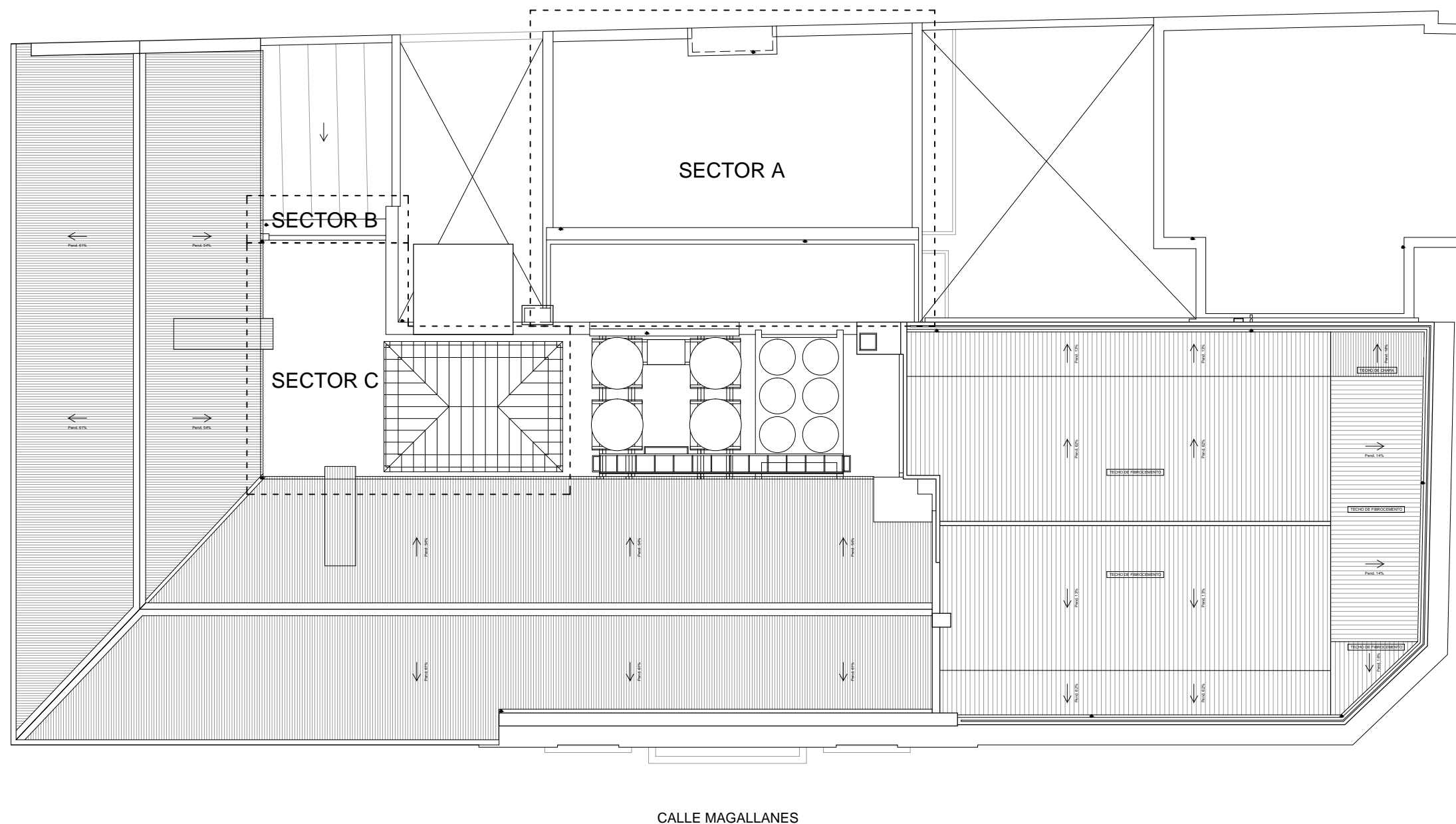
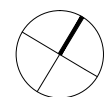

PLANTA DE TECHOS ACTUAL



UNIVERSIDAD DE LA REPUBLICA
DIRECCION GENERAL DE ARQUITECTURA

DIRECTOR (S) ARG. JUAN PEDRO URRUZOLA	SERVICIO FACULTAD DE HUMANIDADES	LAMINA
PROYECTO ARG. MAURICIO CHORBADJIAN	SUBCACION MAGALLANES 1577	A-01
ARG. AGUSTIN DUPUY	PROYECTO AZOTEAS	
ASESORES ING. GONZALO SERANTES	DESCRIPCION PLANTA DE TECHOS GENERAL	ESCALA 1:200
		FECHA NOV/2018