

PLANILLA DE CARPINTERÍA C1

TIPO C1 NICHOS Y CARTELERA

CANTIDAD

1

IZO.
DER.

UBICACIÓN

LOCAL 01: ACCESO

VISTA EN PLANTA DEL CONJUNTO

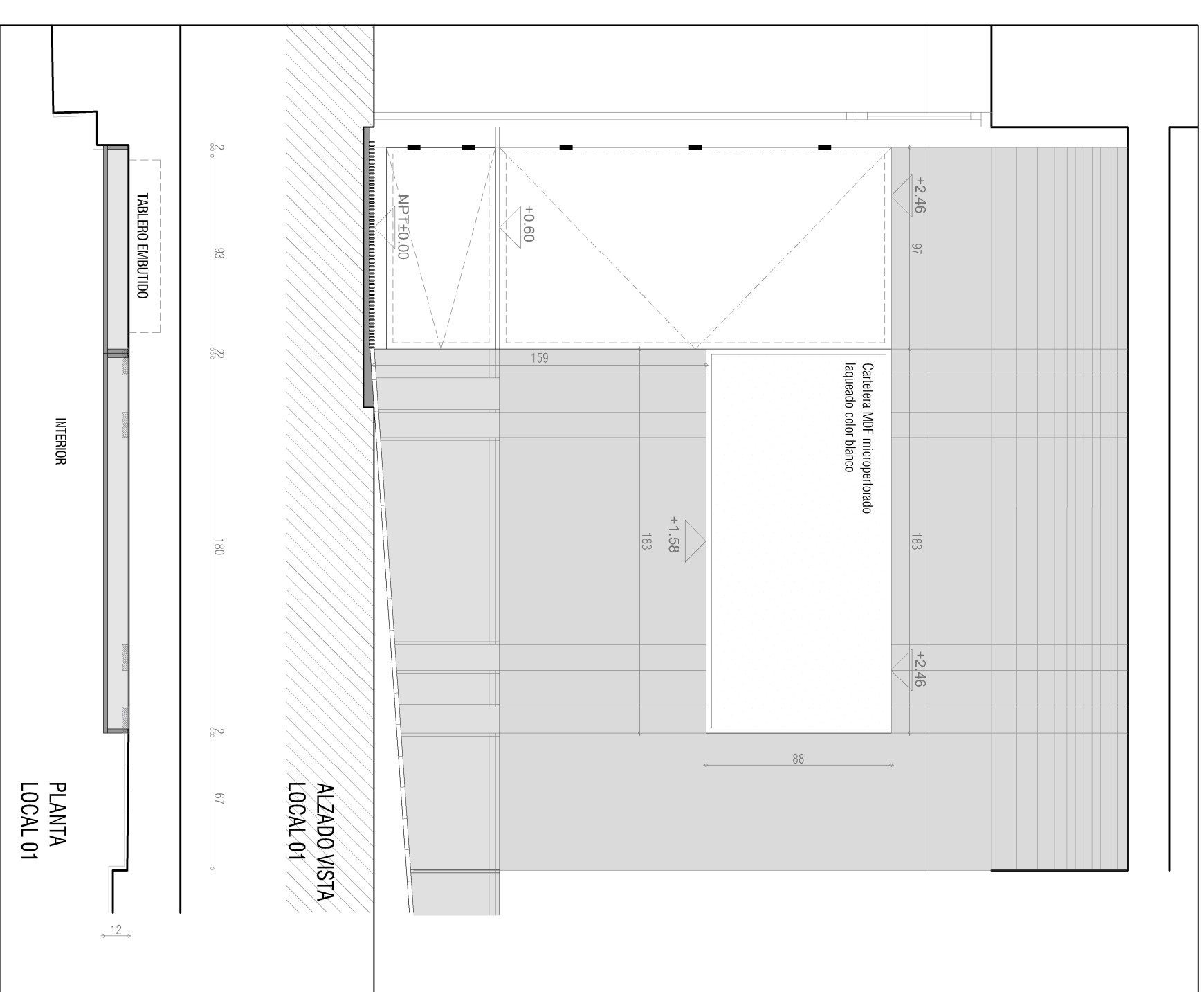

TIPO	NICHOS	NOMBRE	C1
CANTIDAD	CANT	1	UBICACIÓN LOCAL 01

TIPO	FONDO	ESTRUCTURA	TERMINACIÓN	FLAJACIÓN
	SIN FONDO	TABLERO MDF	CUBRECANTO ABS	AMURADO CON 2 TRASEROS EN MADERA DURA DE e=25mm MEDIANTE FLAJACIONES CON TACOS EXPANSIBLES METALICOS.
	MARCO PERIMETRAL INTERIOR DE AGLOMERADO ENCHAPADO MELAMINICO e=18mm		LAQUEADO COLOR BLANCO	

PUERTAS	HOJA	HERRAJES	CANTIDAD	Q	FL
ESTRUCTURA	TABLERO MDF		5		
CUBRECANTO	CUBRECANTO ABS		2		
TERMINAC.	LAQUEADO COLOR BLANCO				
MOVIMIENTO	BISAGRAS DE AUTORRETÉN				
MANIOBRA	PERFIL TIRADOR TIPO HAFELE CÓDIGO 126.15.900				
CIERRE					

TIPO	CARTELERA	NOMBRE	C1
CANTIDAD	CANT	1	UBICACIÓN LOCAL 01
FONDO	SIN FONDO		
ESTRUCTURA	MARCO PERIMETRAL INTERIOR DE AGLOMERADO ENCHAPADO MELAMINICO e=18mm		
TERMINACIÓN	MDF MICROPERFORADO. LAQUEADO BLANCO		
FLAJACIÓN	AMURADO CON 2 TRASEROS EN MADERA DURA DE e=25mm MEDIANTE FLAJACIONES CON TACOS EXPANSIBLES METALICOS.		
OBSERVACIONES	TODAS LAS MEDIDAS SE RECTIFICARÁN EN OBRA		

	DIRECTOR: UNIVERSIDAD DE LA REPUBLICA DIRECCION GRAL. DE ARQUITECTURA	SERVICIO: ARCHIVO GENERAL DE LA UDELAR
	DIRECTOR: ARQ. JUAN PEDRO URRUZOLA	OBRA: REFORMA Y REHABILITACION EDILICIA / FASE A
PROYECTO: AROLECUÑA - AROCALZADA	DETALLE: PLANILLAS DE CARPINTERIA EN MADERA	ESCALA: 1 / 10 1 / 50
DIBUJANTE: GROZA-DELGADO-MATTEO-PÉREZ-RIZZI	FECHA: JULIO 2018	LAM. N°: PL12