

REFERENCIAS

- 1- Contrapiso e=10cm
- 2- Carpeta de nivelación
- 3- Membrana líquida tipo Sikafill
- 4- Porcelanato rectificado gris plomo mate 30x30cm
- 5- Membrana pvc en garganta encuentro tabiques
- 6- Lavatorio accesible Ferrum línea Espacio
- 7- Secamanos
- 8- Dispensador de jabón
- 9- Espejo electrolítico
- 10- Estructura montante acero galvanizadoe=75mm
- 11- Aislación acústica, lana mineral, e=3"
- 12- Placa de yeso cartón de tipo verde, e=12.5mm enmarcillado, enclitado.
- 13- Revestimiento cerámico rect. 15x30cm blanco mate
- 14- Perfil z de terminación durlock
- 15- Placa de yeso e=12.5mm
- 16- Estructura acero galvanizado
- 17- PNCI 18
- 18- Porta rollo acero inoxidable
- 19- Inodoro nórdico color blanco brillo
- 20- Barriall rebatible línea espacio
- 21- Rejilla ducto de extrcción forzada
- 22- Ducto PVC 160
- 23- Ventilador en línea VE-01 200m3/h tipo Soler y Palau Mixvent
- 24- Ducto PVC 200
- 25- Ménsula soporte de pared para bandeja
- 26- Ducto calado ancho=30cm para eléctrica y datos
- 27- Piso flotante PVC - Baldosa Eco stone o similar
- 28- Barriall fijo línea Espacio
- 29- Taco de madera para amure
- 30- Columna montante de eléctrica

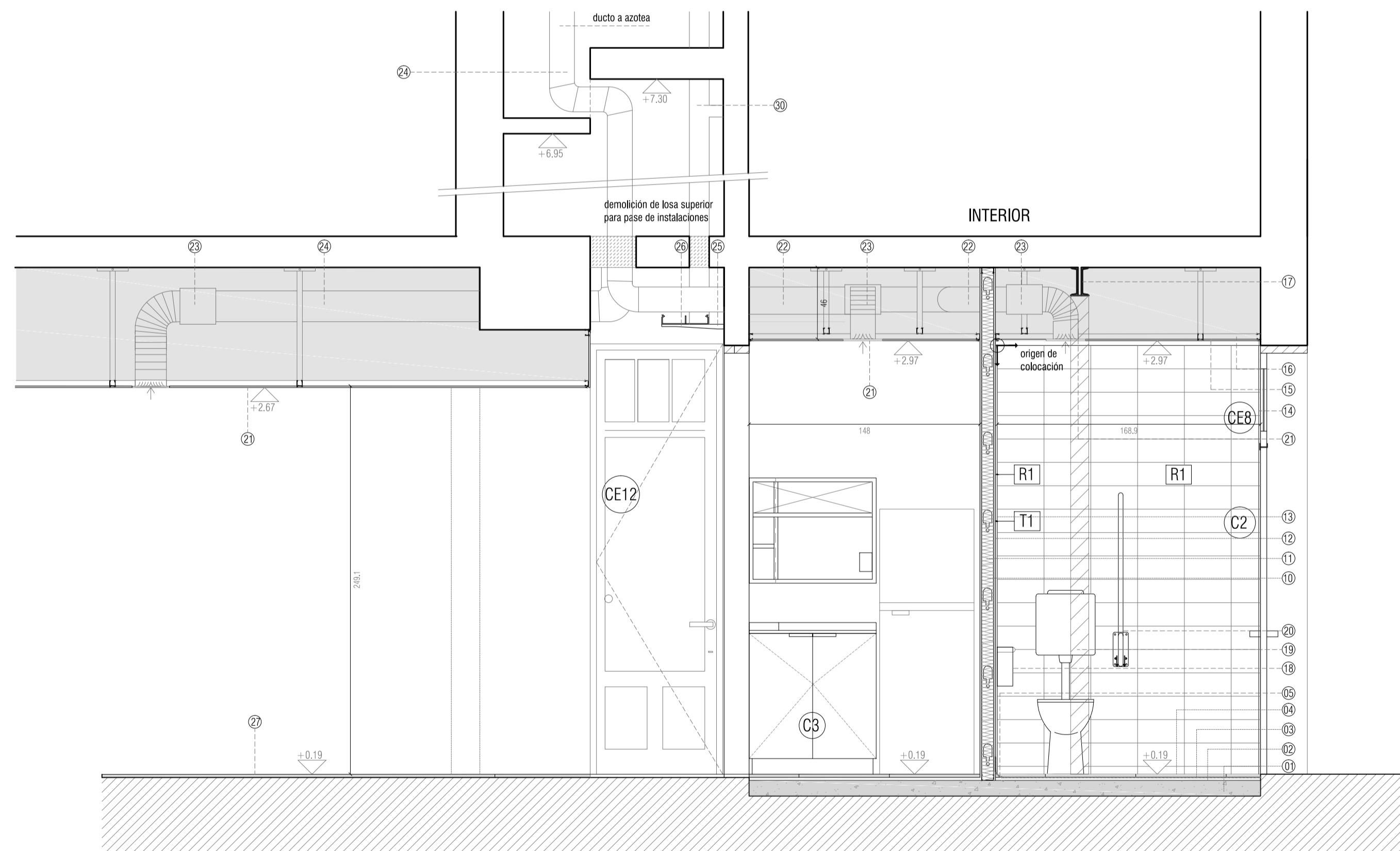

CORTE 1-1
esc 1:25

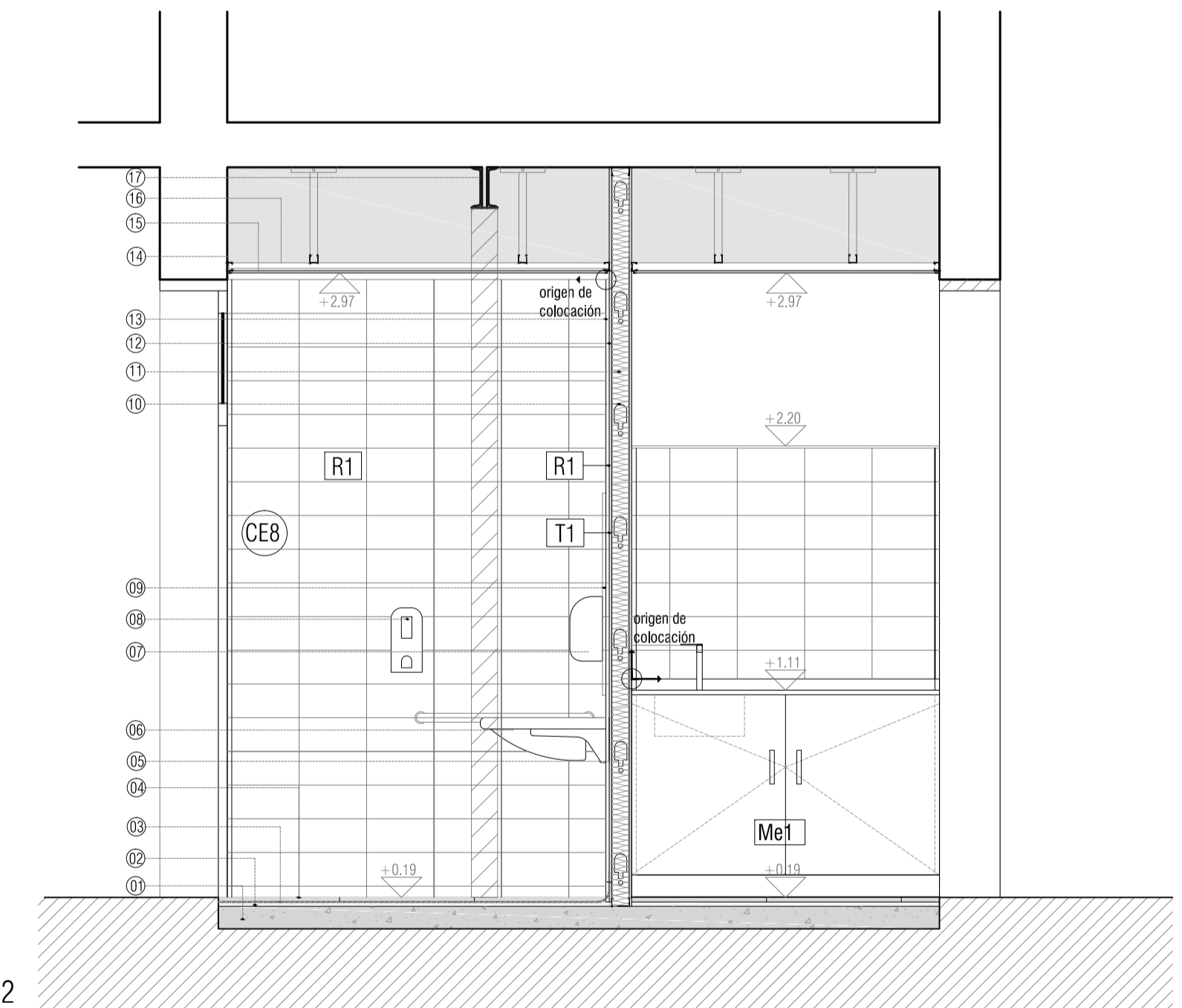

CORTE 2-2
esc 1:25

8					
7					
6					
5					
4					
3					
2					
1					
0	VERSION INICIAL				
REVISION	DESCRIPCION	FECHA			

 UNIVERSIDAD DE LA REPUBLICA DIRECCION GENERAL DE ARQUITECTURA		D02
DIRECTOR: ARO. JUAN PEDRO URRUZOLA	SERVIDOR: ARCHIVO GENERAL DE LA UDELAR	
PROYECTISTA: ARO. CAROLINA LECUNA	UBICACION: EMILIO FRUGONI 1427	SUSTITUYE A: SUSTITUIDO POR: ESCALA: 1/25 FECHA: JULIO 2018
ARQUITECTO: ARO. DANIEL CALZADA	OBRA: REFORMA Y REHABILITACION EDILICIA FASE A	
TITULO: PLANTA BAJA DETALLE 2- SSHH, TISANERÍA Y COMEDOR	DISEÑADOR: A. CROZA - F. DELGADO G. MATTEO - A. PÉREZ - L. RIZZI	