

PLANTA
esc 1:25

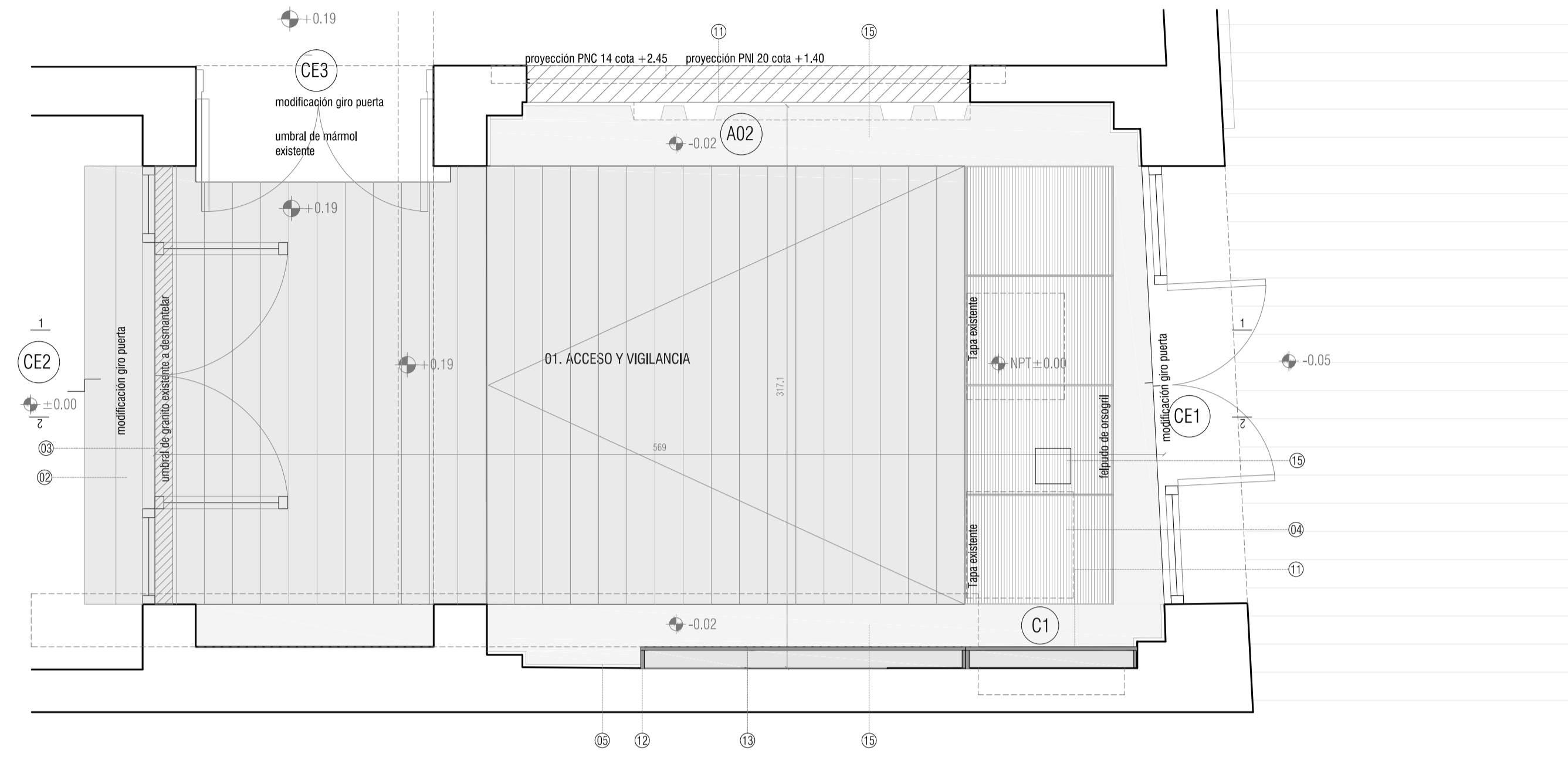

PLANILLA
ESC 1:20

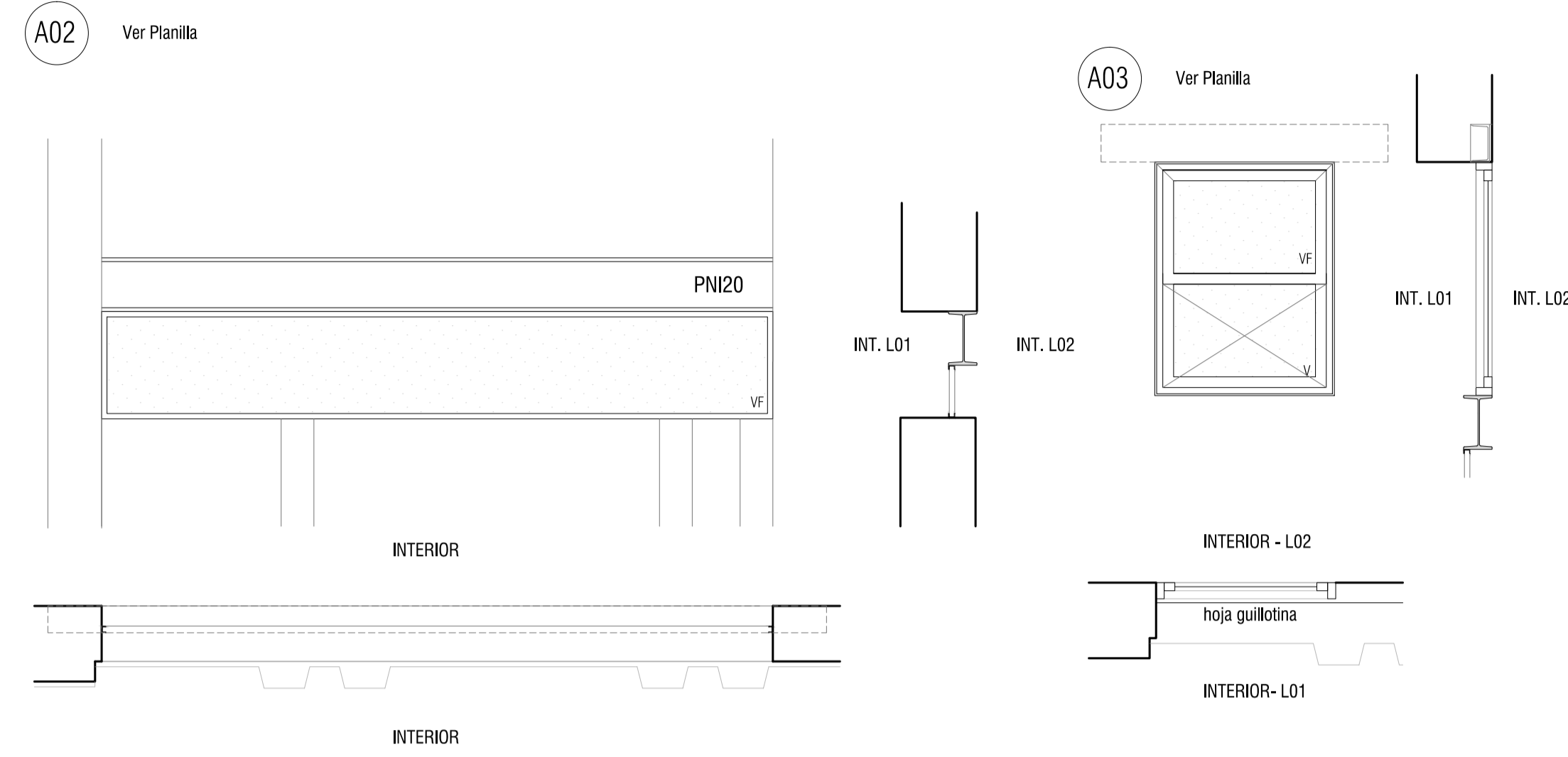

REFERENCIAS

- 1- Subestructura de apoyo de entablado 2" de ancho y altura a rectificar en obra
- 2- Entablado de madera de eucalipto colorado, secado en autoclave
- 03- Umbral de demoler- re ubicación de cañería de sanitaria
- 04- Felpudo de orsogril
- 05- Revestimiento de mármol existente
- 06- Abertura de aluminio fija
- 07- Perfil normalizado PN120
- 08- Abertura de aluminio móvil
- 09- Policarbonato arenado
- 10- Marco perimetral interior aluminio
- 11- Mueble meláminico blanco. Ver planilla
- 12- Marco perimetral interior de aglomerado enchapado 18mm
- 13- Cartelera mdf microperforado pintado color blanco
- 14- Rejilla de desagüe felpudo orsogril 20x20
- 15- Microcemento
- 16- PNC 14



CORTE 1-1
ESC 1:25

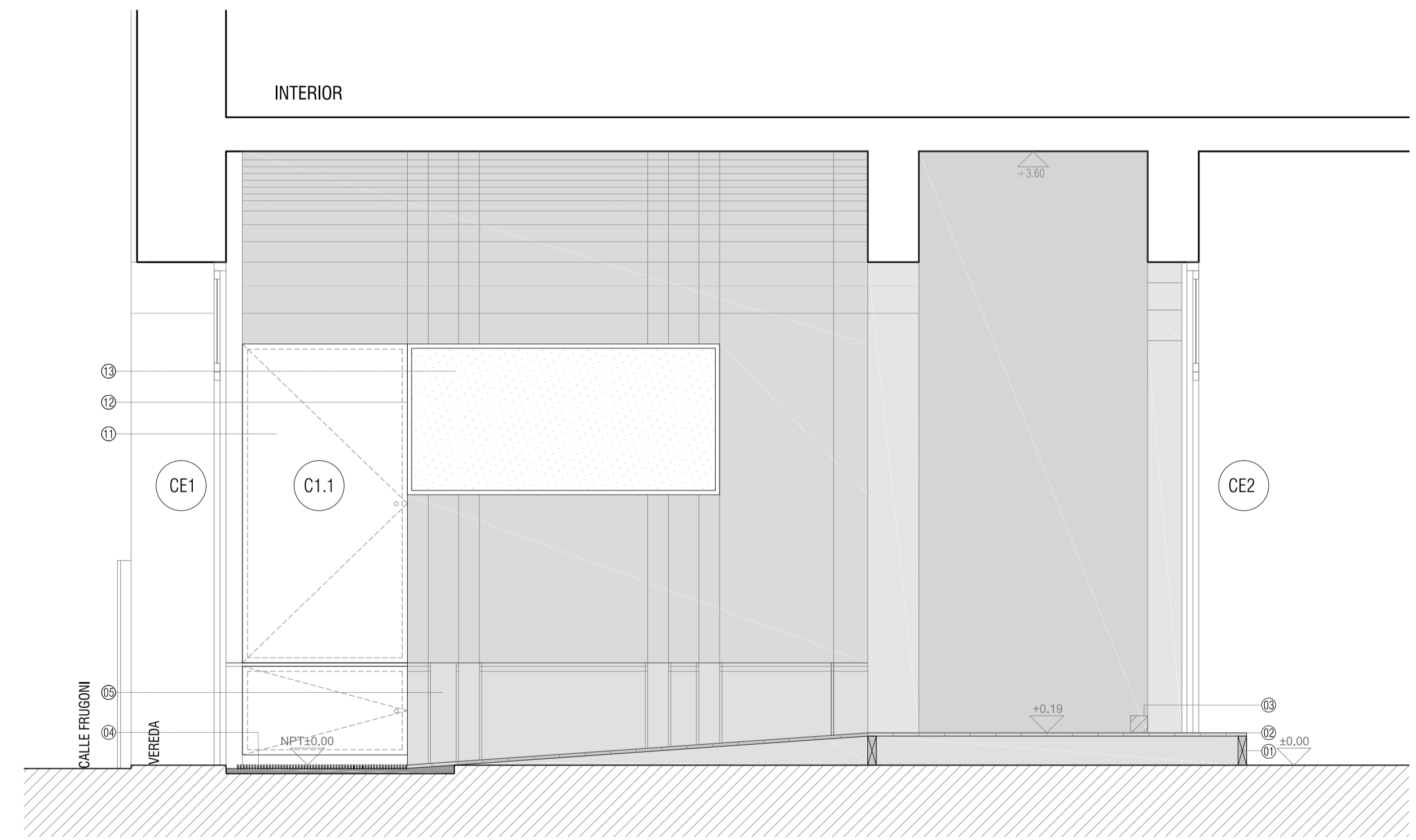

CORTE 2-2
ESC 1:25

8					
7					
6					
5					
4					
3					
2					
1					
0	VERSION INICIAL				
REVISION	DESCRIPCION	FECHA			

 UNIVERSIDAD DE LA REPUBLICA DIRECCION GENERAL DE ARQUITECTURA		D01
DIRECTOR: ARO. JUAN PEDRO URRUZOLA	SERVIDOR: ARCHIVO GENERAL DE LA UDELAR	
PROYECTISTA: ARO. CAROLINA LECUNA	UBICACION: EMILIO FRUGONI 1427	SUSTITUYE A: SUSTITUIDO POR:
ASISTENTE: ARO. DANIEL CALZADA	OBRA: REFORMA Y REHABILITACION EDILICIA FASE A	ESCALA: 1/25
TITULAR: A. CROZA - F. DELGADO G. MATTEO - A. PEREZ - L. RIZZI	DESCRIPCION: PLANTA BAJA DETALLE 1- ACCESO	FECHA: JULIO 2018