

CORTE AA
ESC 1:50

DETALLE 3

DETALLE 1

CALLE DR. EMILIO FRUGONI

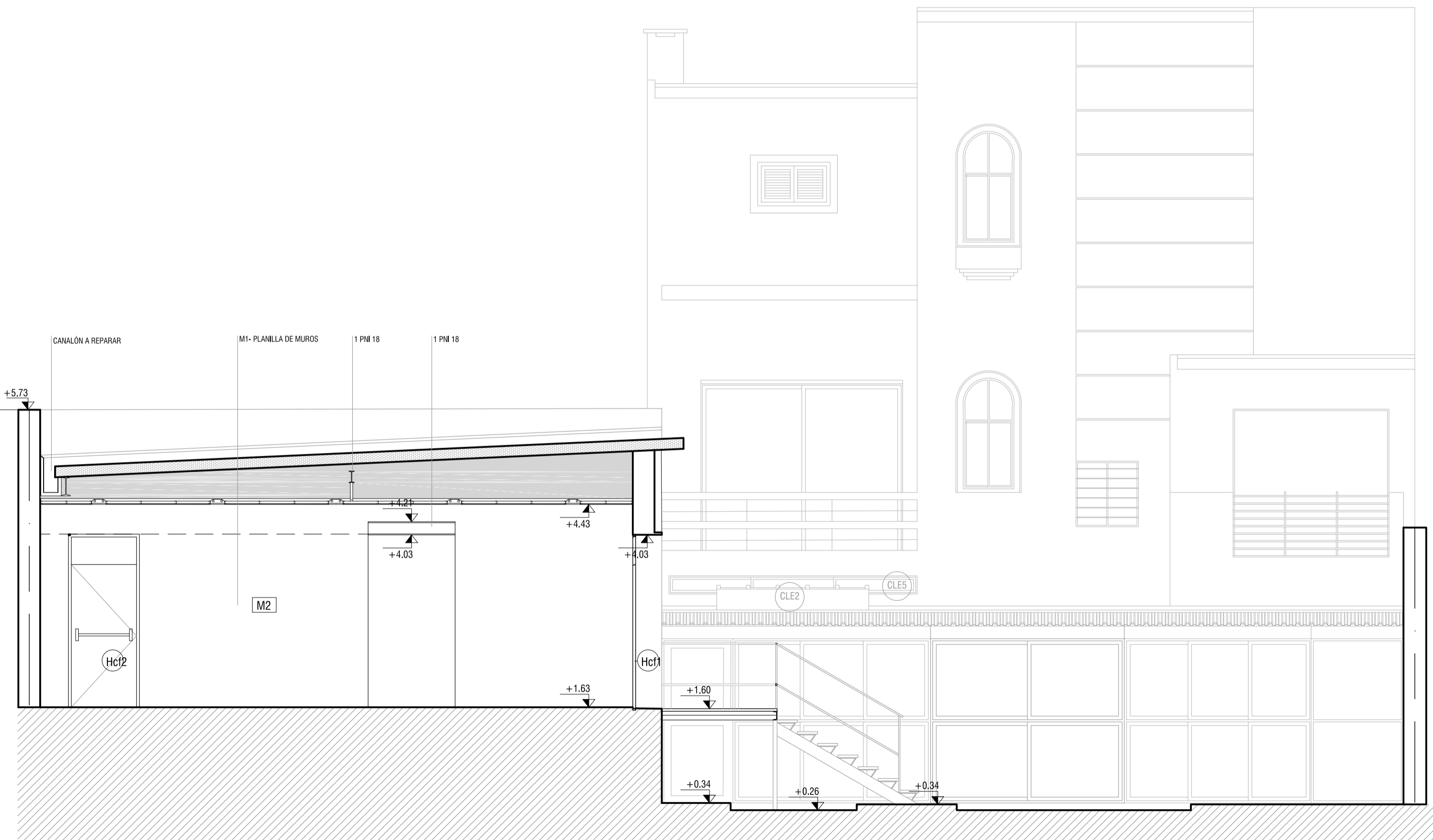

CORTE BB
ESC 1:50

DETALLE 2

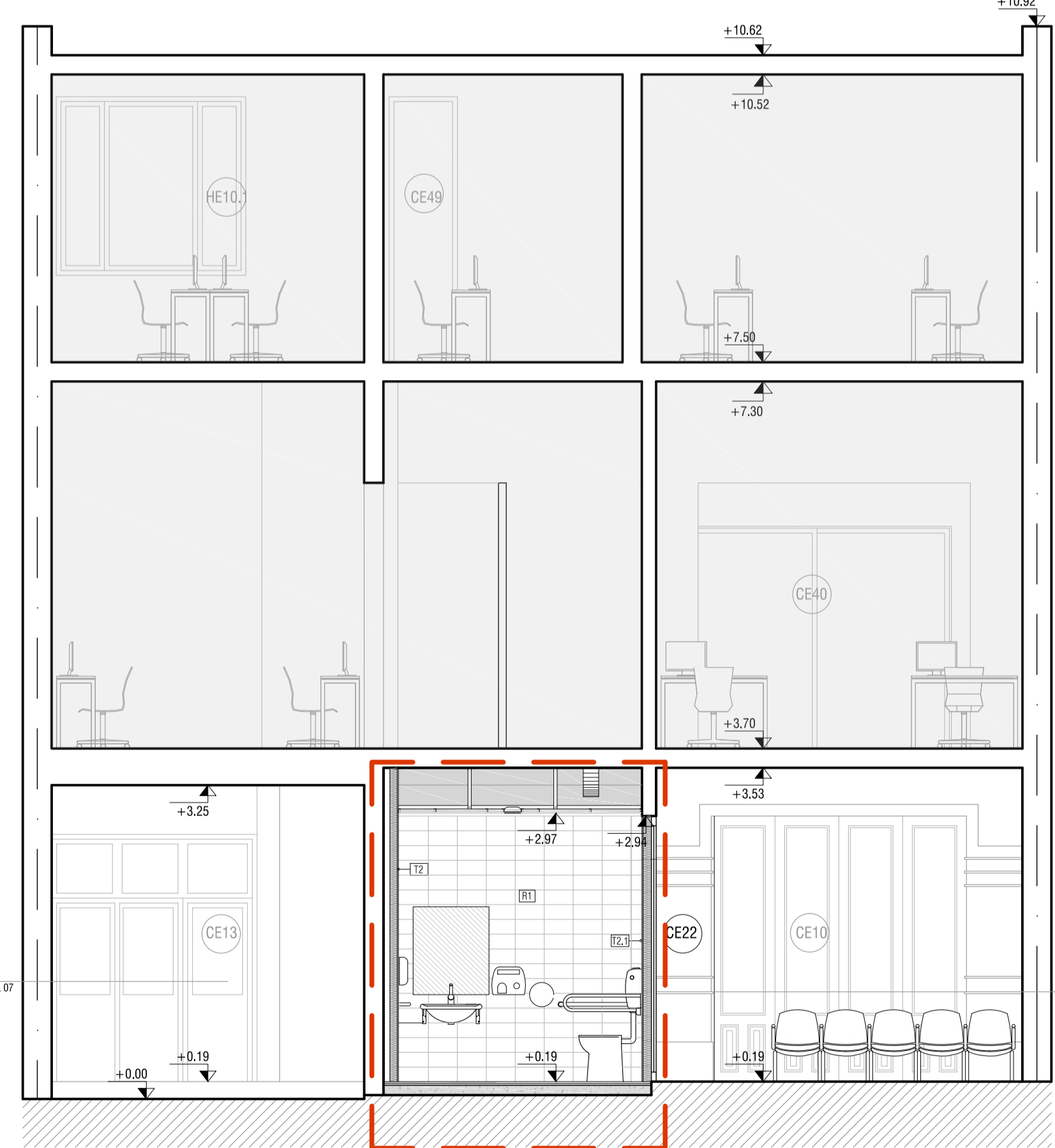

CORTE CC
ESC 1:50

REFERENCIAS

	SECTORES A INTERVENIR
	NO INTERVENIR
	MUROS A CONSTRUIR
	MUROS A DEMOLER
	MUROS EXISTENTES

TERMINACIONES

CIELORRASO	PARAMENTO
1.1- Pintura para cielorraso anti hongos	2.1- Enduido y pintura acrílica
1.2- Herrería exterior con esmalte poliuretánico	2.2- Revestimiento existente de mármol
1.3- Pintura acrílica	2.3- Revestimiento existente de madera con barniz poliuretánico
1.4- Barniz poliuretánico	2.4- Cerámica vitrificada 15 x30 color blanco mate
	2.5- Pintura impermeabilizante para exteriores

PAVIMENTO

3.1- Piso de madera entablonado de Eucaliptus colorado
3.2- Baldosa monolítica pulida
3.3- Piso flotante de PVC 45 x 45
3.4- Porcelanato rectificado 30x30 color gris plomo
3.5- Piso de madera pulido e hidrolaqueado
3.6- Piso cerámico existente
3.7- Piso flotante tipo tabla

ZÓCALO

4.1- Porcelanato rectificado 30 x 6
4.2- Madera hidrolaqueada
4.3- Cerámica (existente)
4.4- Monolítico pulido
4.5- PVC 30 x 6
4.6- Mármol existente
4.7- Flotante de madera

8		
7		
6		
5		
4		
3		
2		
1		
0	VERSION INICIAL	
	REVISION	DESCRIPCION
		FECHA

PROYECTO	ARCHIVO GENERAL DE LA UDELAR
PROYECTISTA	EMILIO FRUGONI 1427
PROYECTISTA	REFORMA Y REHABILITACION EDILICIA
PROYECTISTA	FASE A
PROYECTISTA	CORTES

UNIVERSIDAD DE LA REPUBLICA
DIRECCION GENERAL DE ARQUITECTURA

PROYECTO: ARCHIVO GENERAL DE LA UDELAR
PROYECTISTA: EMILIO FRUGONI 1427
PROYECTISTA: REFORMA Y REHABILITACION EDILICIA
PROYECTISTA: FASE A
PROYECTISTA: CORTES

FECHA: JULIO 2018

A04