

PLANTA NIVEL 1  
ESC 1:100

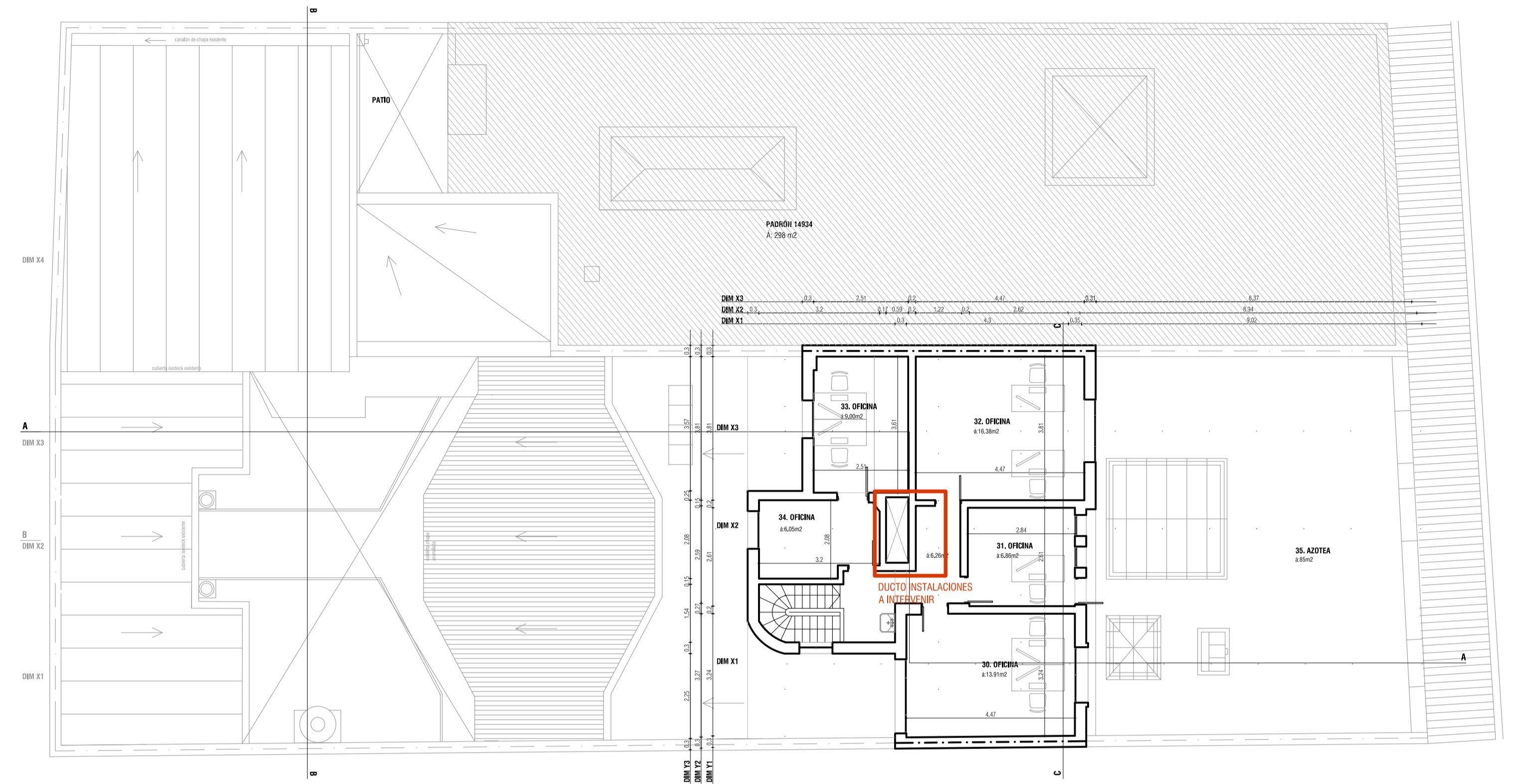

PLANTA NIVEL 2  
ESC 1:100

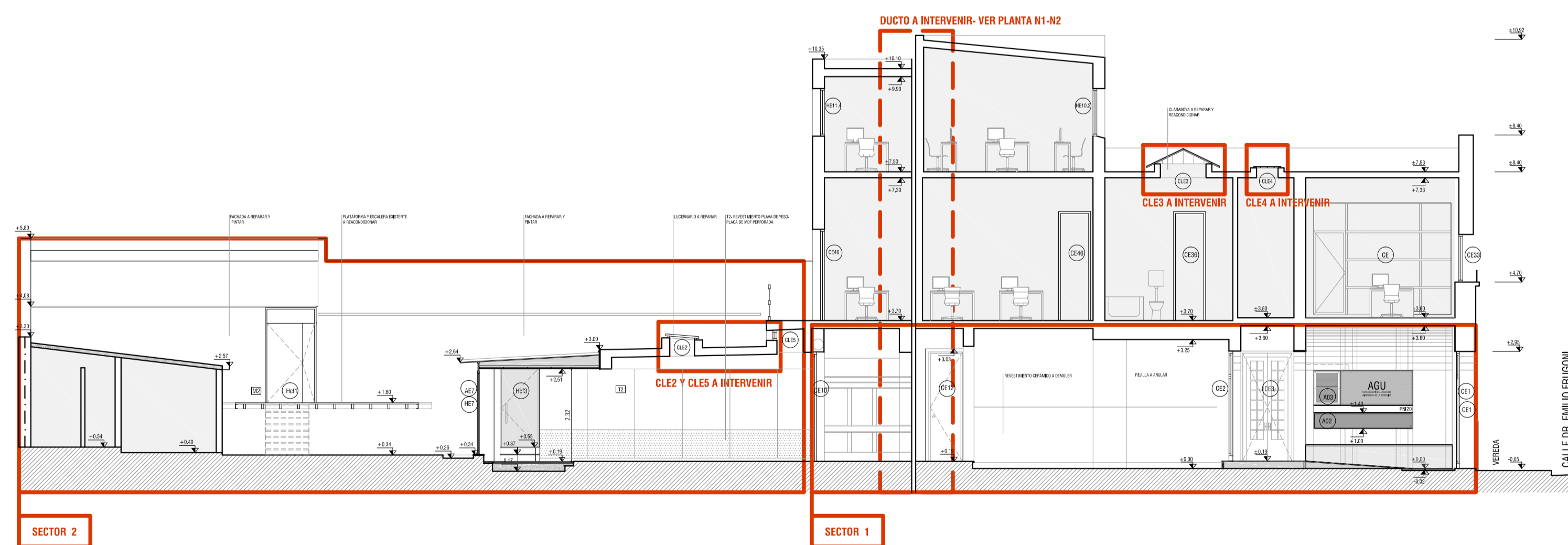

CORTE A.A  
ESC 1:100

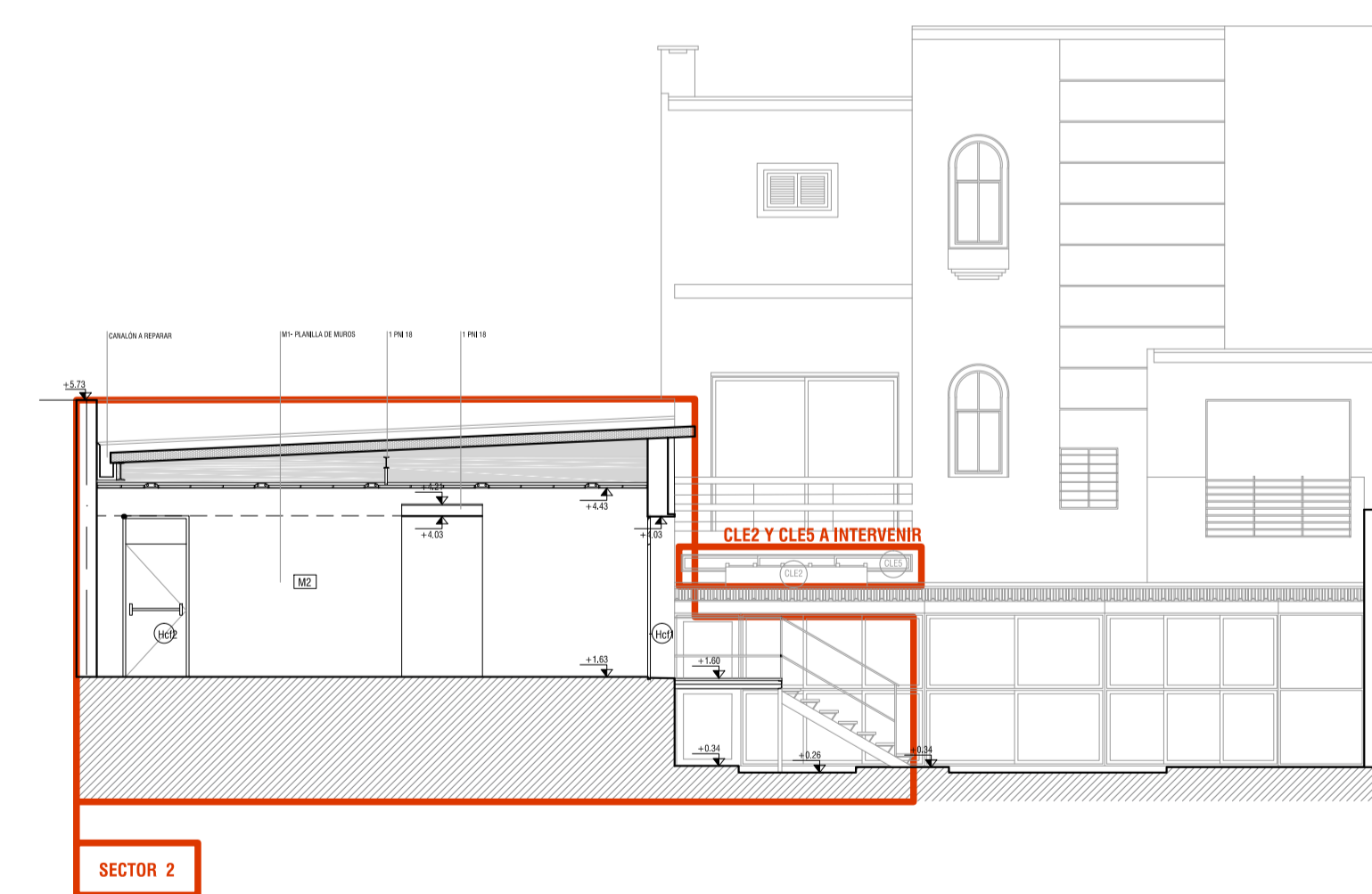

CORTE B.B  
ESC 1:100

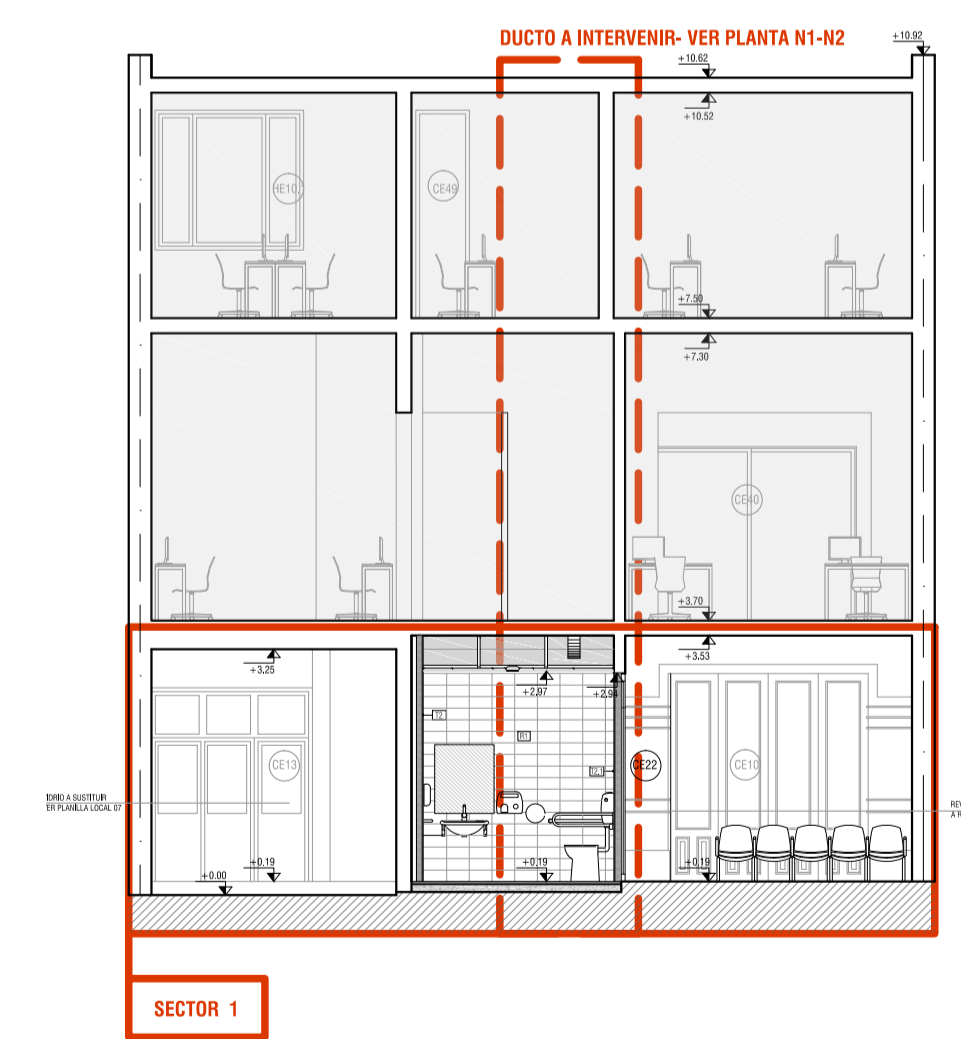

CORTE C.C  
ESC 1:100

REFERENCIAS

	SECTORES A INTERVENIR
	NO INTERVENIR
	MUROS A CONSTRUIR
	MUROS A DEMOLER
	MUROS EXISTENTES

TERMINACIONES

CIELORRASO	PARAMENTO
PAVIMENTO	ZÓCALO

- CIELORRASO
- 1.1- Pintura para cielorraso anti hongos
  - 1.2- Herrería exterior con esmalte poliuretánico
  - 1.3- Pintura acrílica
  - 1.4- Barniz poliuretánico

- PARAMENTO
- 2.1- Enduido y pintura acrílica
  - 2.2- Revestimiento existente de mármol
  - 2.3- Revestimiento existente de madera con barniz poliuretánico
  - 2.4- Cerámica vitrificada 15 x30 color blanco mate
  - 2.5- Pintura impermeabilizante para exteriores

- PAVIMENTO
- 3.1- Piso de madera entablado de Eucaliptus colorado
  - 3.2- Baldosa monolítica pulida
  - 3.3- Piso flotante de PVC 45 x 45
  - 3.4- Porcelanato rectificado 30x30 color gris plomo
  - 3.5- Piso de madera pulido e hidrolaqueado
  - 3.6- Piso cerámico existente
  - 3.7- Piso flotante tipo tabla

- ZÓCALO
- 4.1- Porcelanato rectificado 30 x 6
  - 4.2- Madera hidrolaqueada
  - 4.3- Cerámica (existente)
  - 4.4- Monolítico pulido
  - 4.5- PVC 30 x 6
  - 4.6- Mármol existente
  - 4.7- Flotante de madera

8				
7				
6				
5				
4				
3				
2				
1				
0	VERSION INICIAL			
REVISION	DESCRIPCION	FECHA		

		<b>UNIVERSIDAD DE LA REPUBLICA</b> DIRECCION GENERAL DE ARQUITECTURA	
DIRECTOR: ARO. JUAN PEDRO URRUZOLA	PROYECTO: ARO. DANIEL CALZADA	OBJETIVO: ARCHIVO GENERAL DE LA UDELAR	CANTON: A02
AUTORIZADO: ING. JOSE LUIS TALLAC	PROYECTADO: A. CROZA - F. DELGADO G. MATTEO - A. PEREZ - L. RIZZI	DISEÑADO: EMILIO FRUGONI 1427 REFORMA Y REHABILITACION EDIFICIO FASE A	ESCALA: 1/100 FECHA: JULIO 2018