

Expediente N°: 2018-28-1-0046153

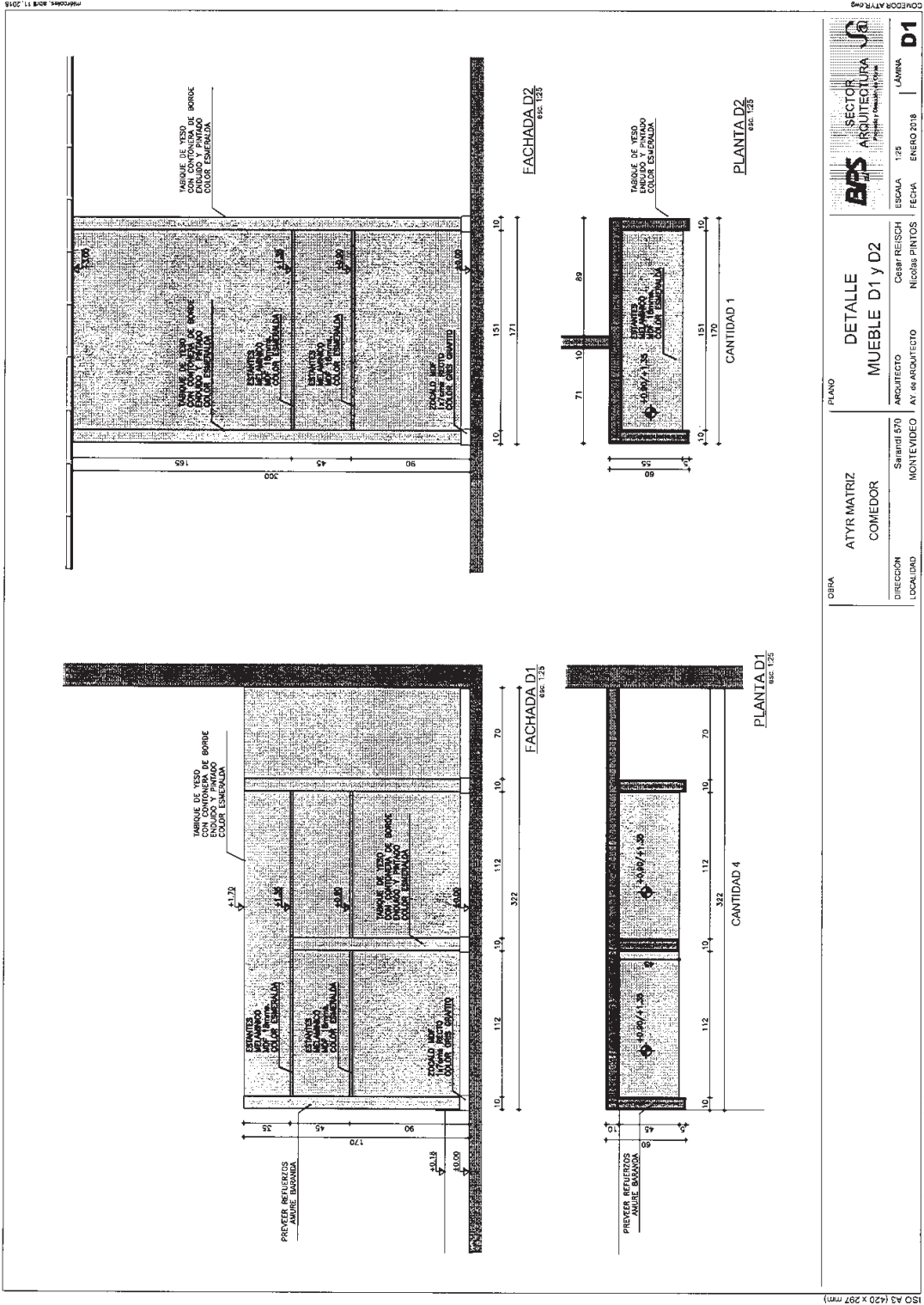

Nota importante: todas las medidas se rectificarán en obra.

CÓDIGO		ATYR MATRIZ	COMEDOR	PLANOS	DETALLE	MUEBLE D1 y D2	SECTOR	ARQUITECTURA	ESCALA	1/25	FECHA	ENERO 2018	LAJUNA	D1
DIRECCIÓN	LOCALIDAD	DIRECCIÓN	LOCALIDAD	ARQUITECTO	ARQUITECTO	ARQUITECTO	ARQUITECTO	ARQUITECTO	ARQUITECTO	ARQUITECTO	ARQUITECTO	ARQUITECTO	ARQUITECTO	ARQUITECTO
MONTEVIDEO	MONTEVIDEO	MONTEVIDEO	MONTEVIDEO	MONTEVIDEO	MONTEVIDEO	MONTEVIDEO	MONTEVIDEO	MONTEVIDEO	MONTEVIDEO	MONTEVIDEO	MONTEVIDEO	MONTEVIDEO	MONTEVIDEO	MONTEVIDEO

Expediente N°: 2018-28-1-0046153

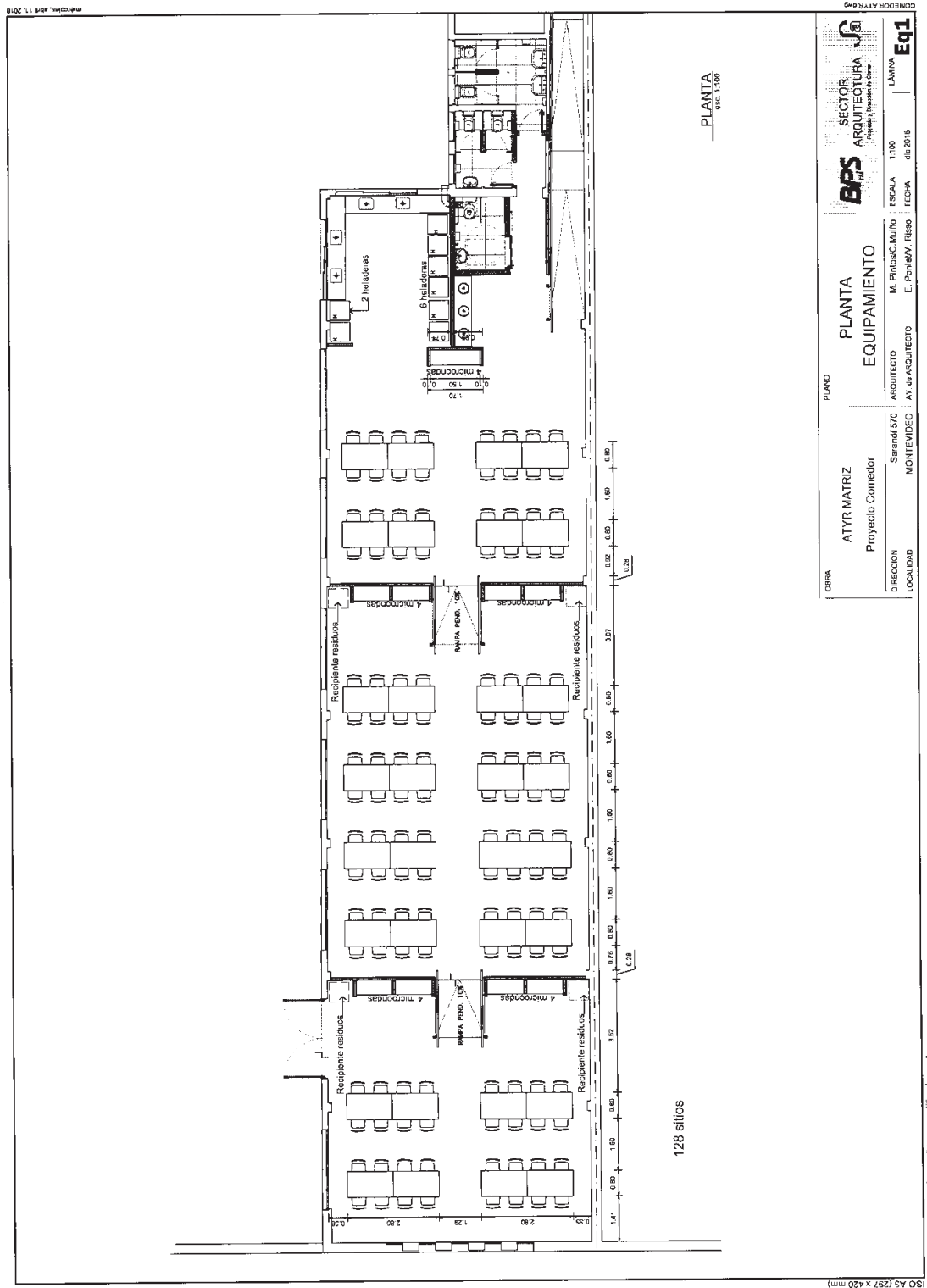

Folio n° 16

PDF ALBAÑILERÍA.pdf

Expediente N°: 2018-28-1-0046153

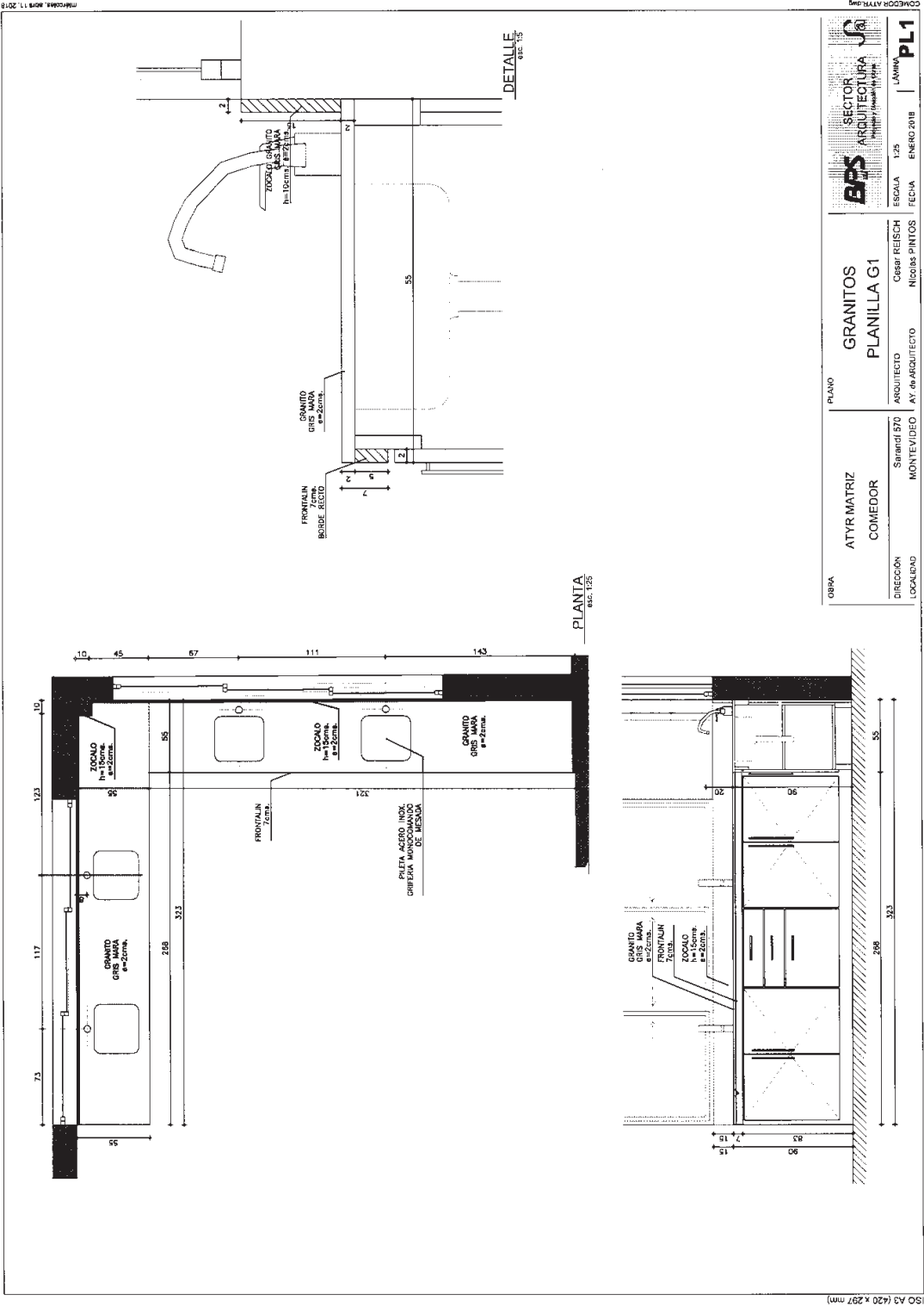

Folio n° 17

PDF ALBANILERIA.pdf

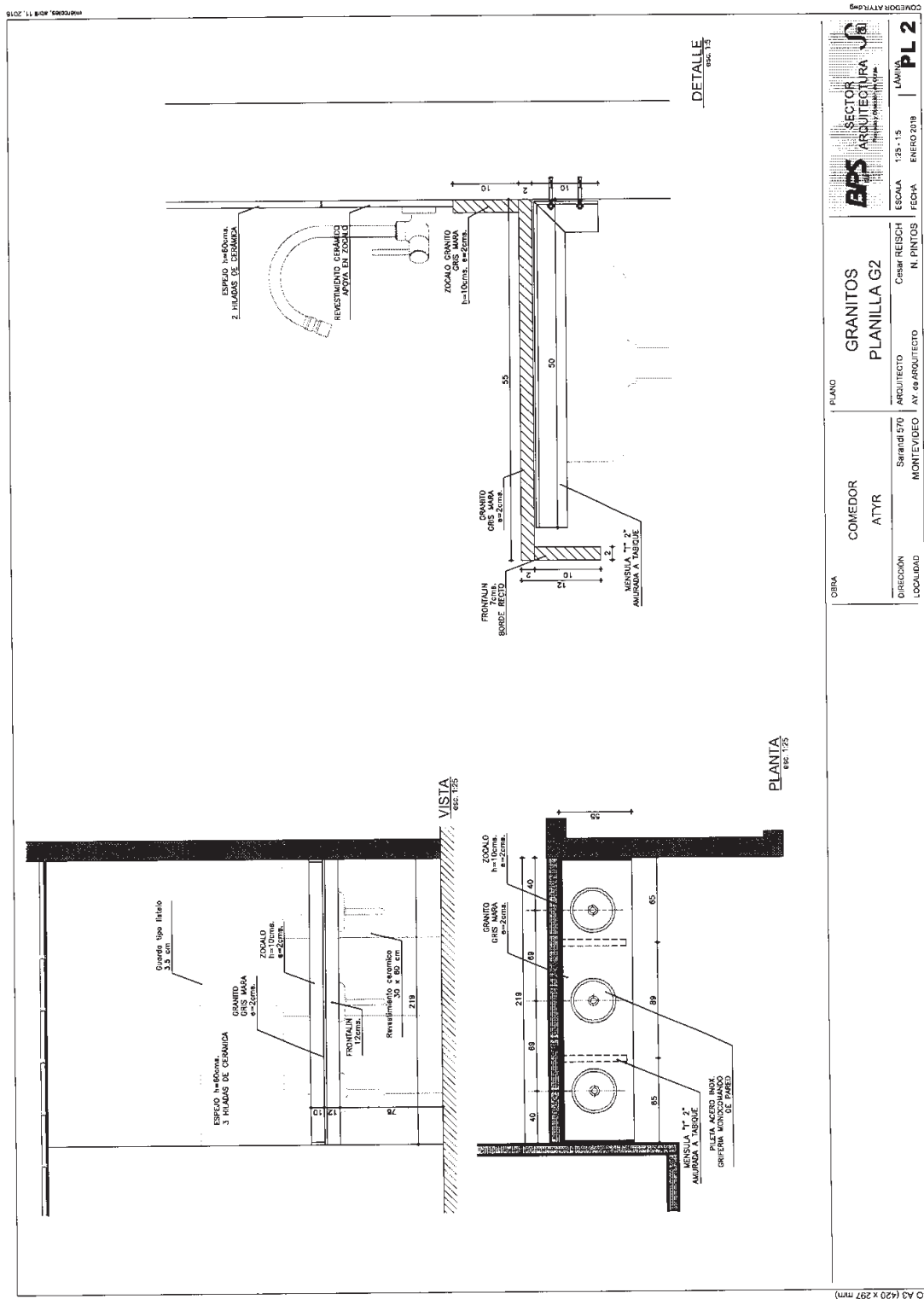

Expediente N°: 2018-28-1-0046153

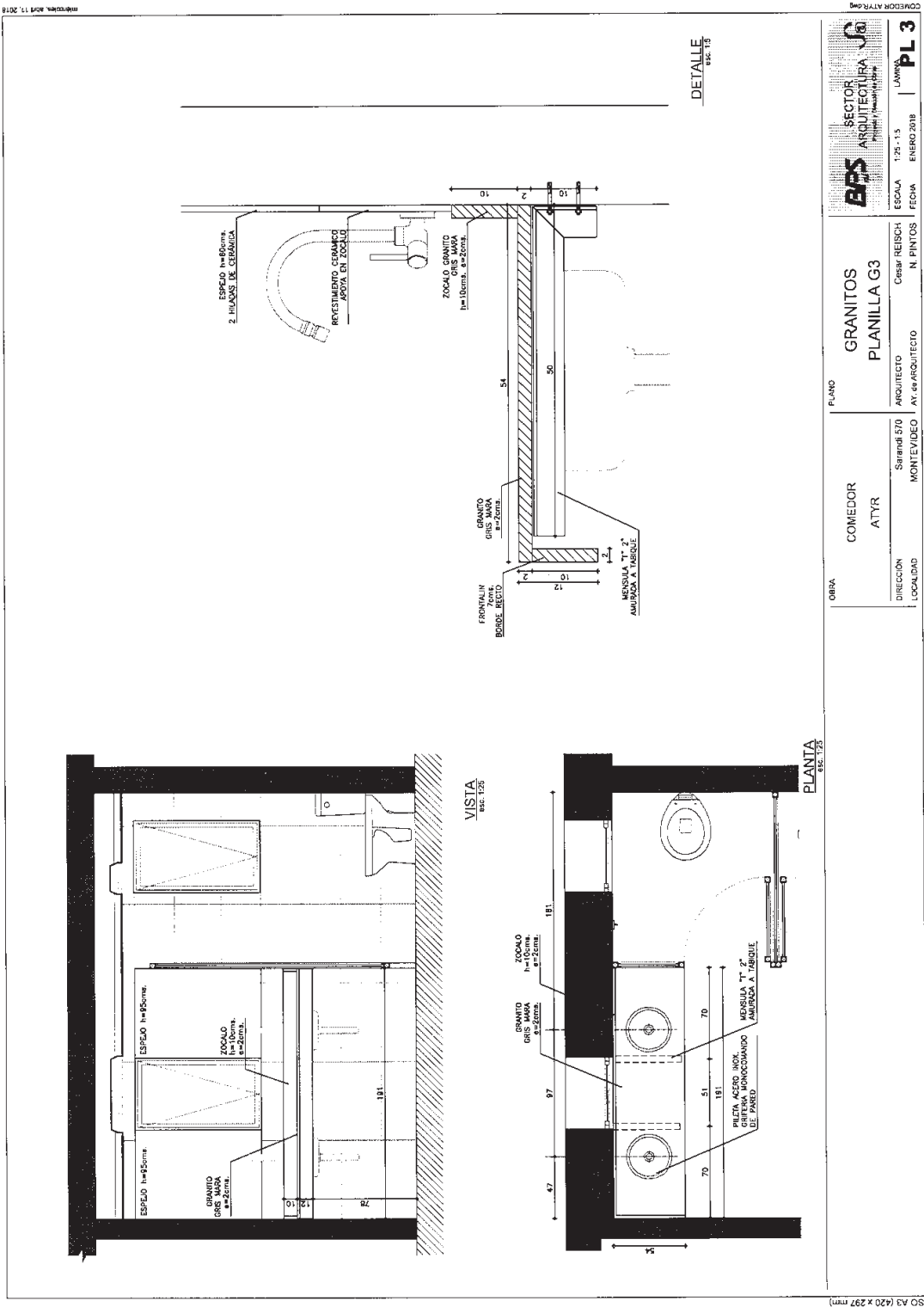

Expediente N°: 2018-28-1-0046153

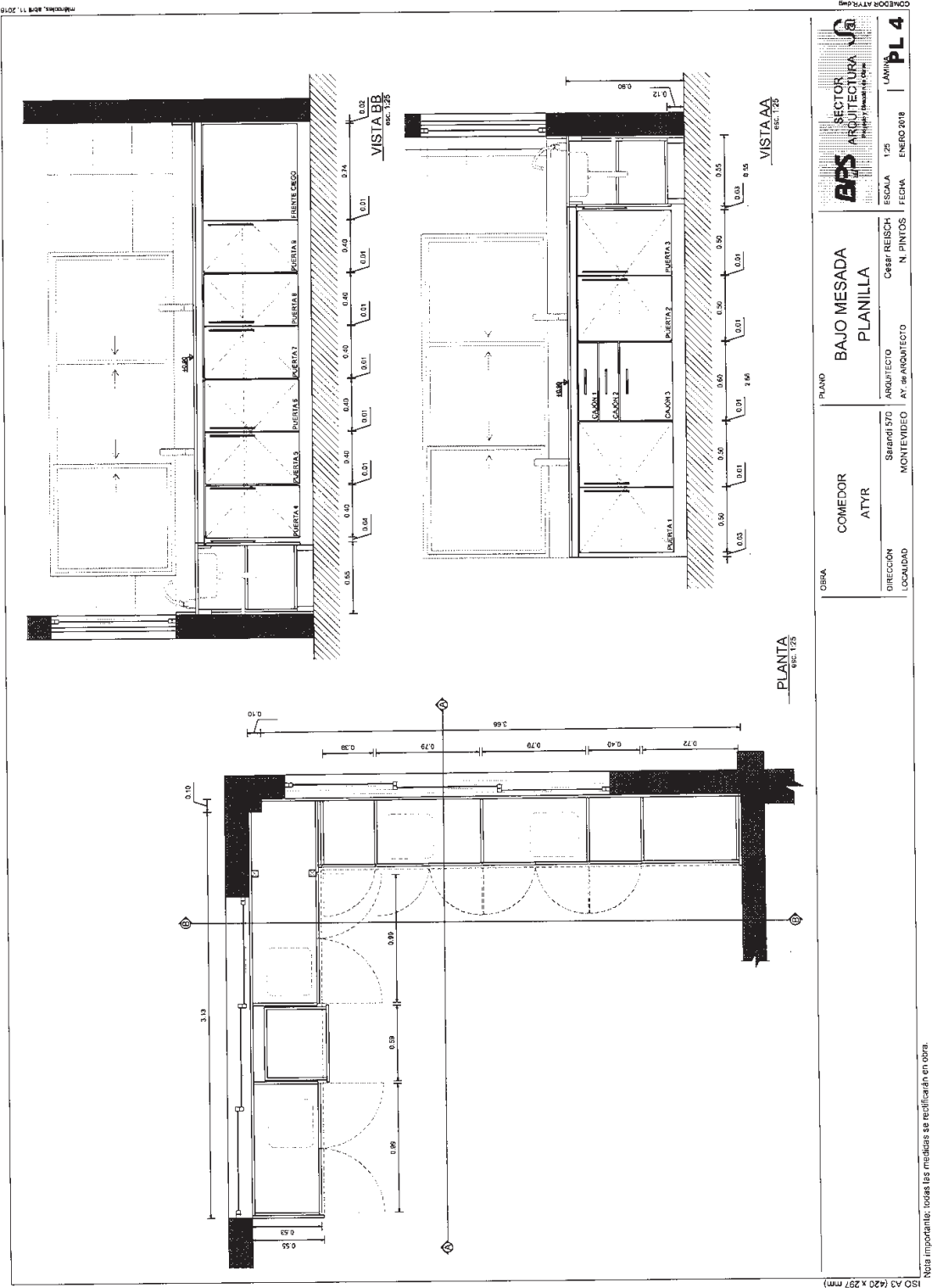

PDF ALBAÑILERÍA.pdf

Folio n° 20

Expediente N°: 2018-28-1-0046153

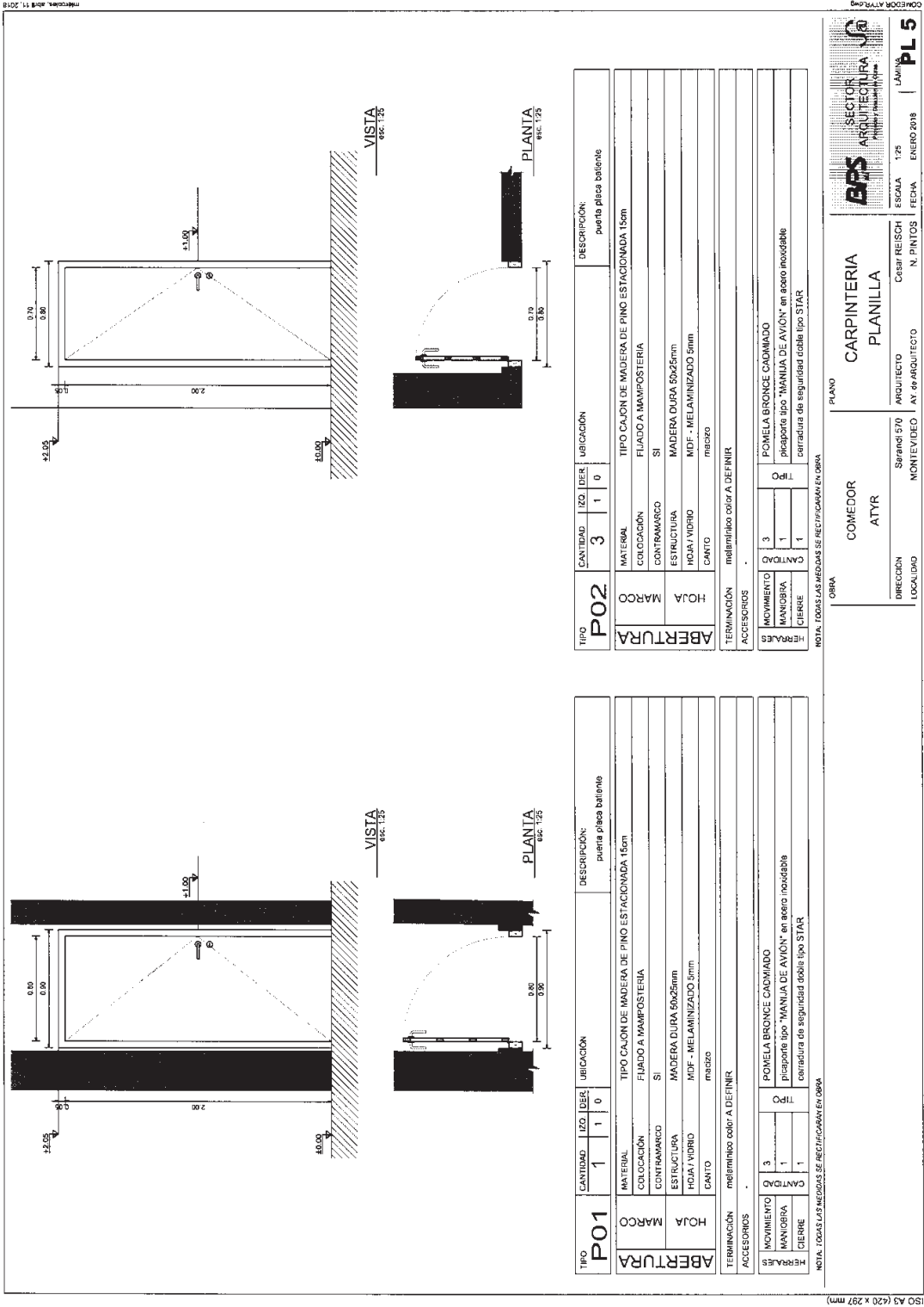

PDF ALBANILERIA.pdf

Folio n° 21

Expediente N°: 2018-28-1-0046153

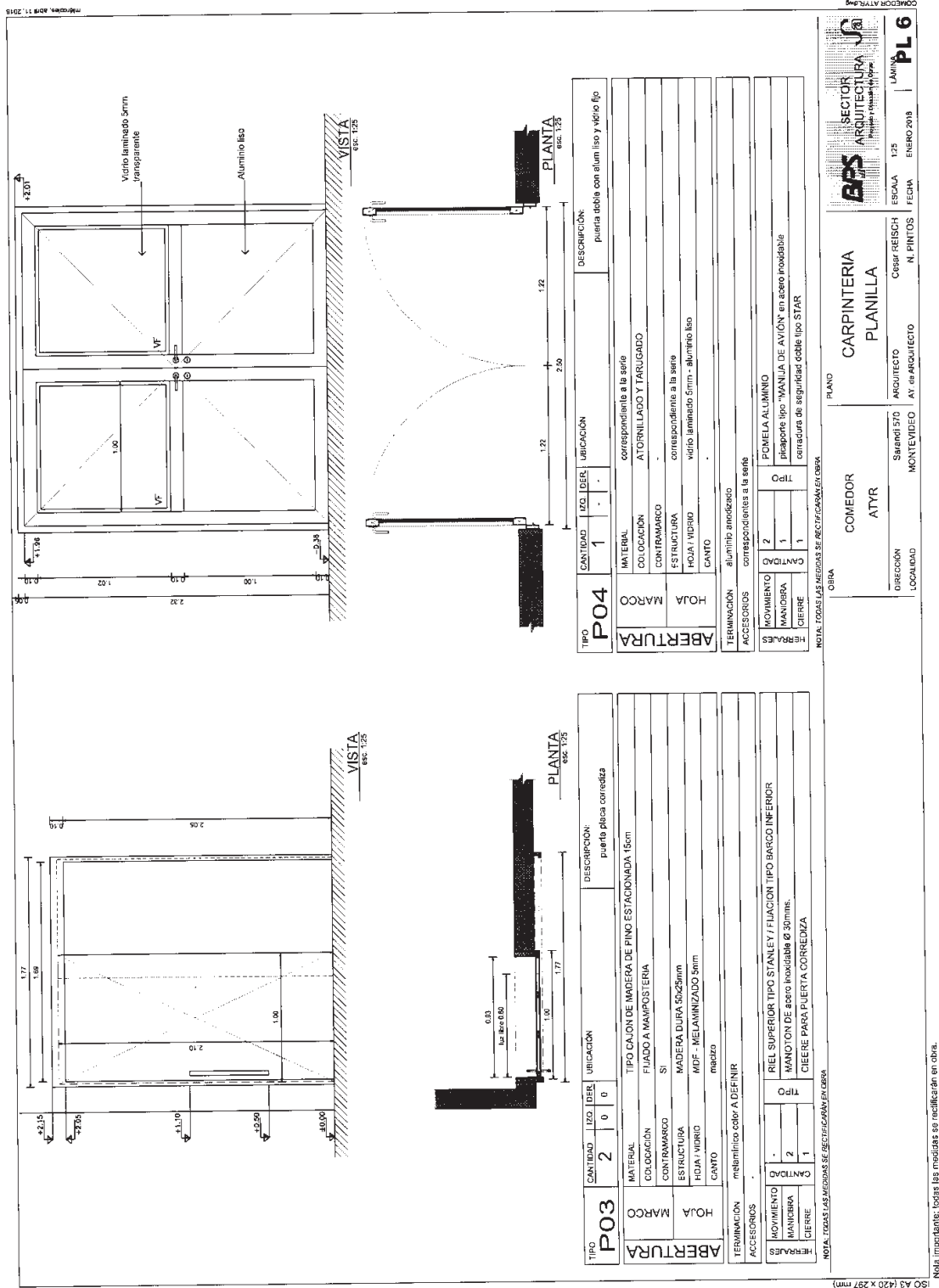

PDF ALBANILERIA.pdf

Expediente N°: 2018-28-1-0046153

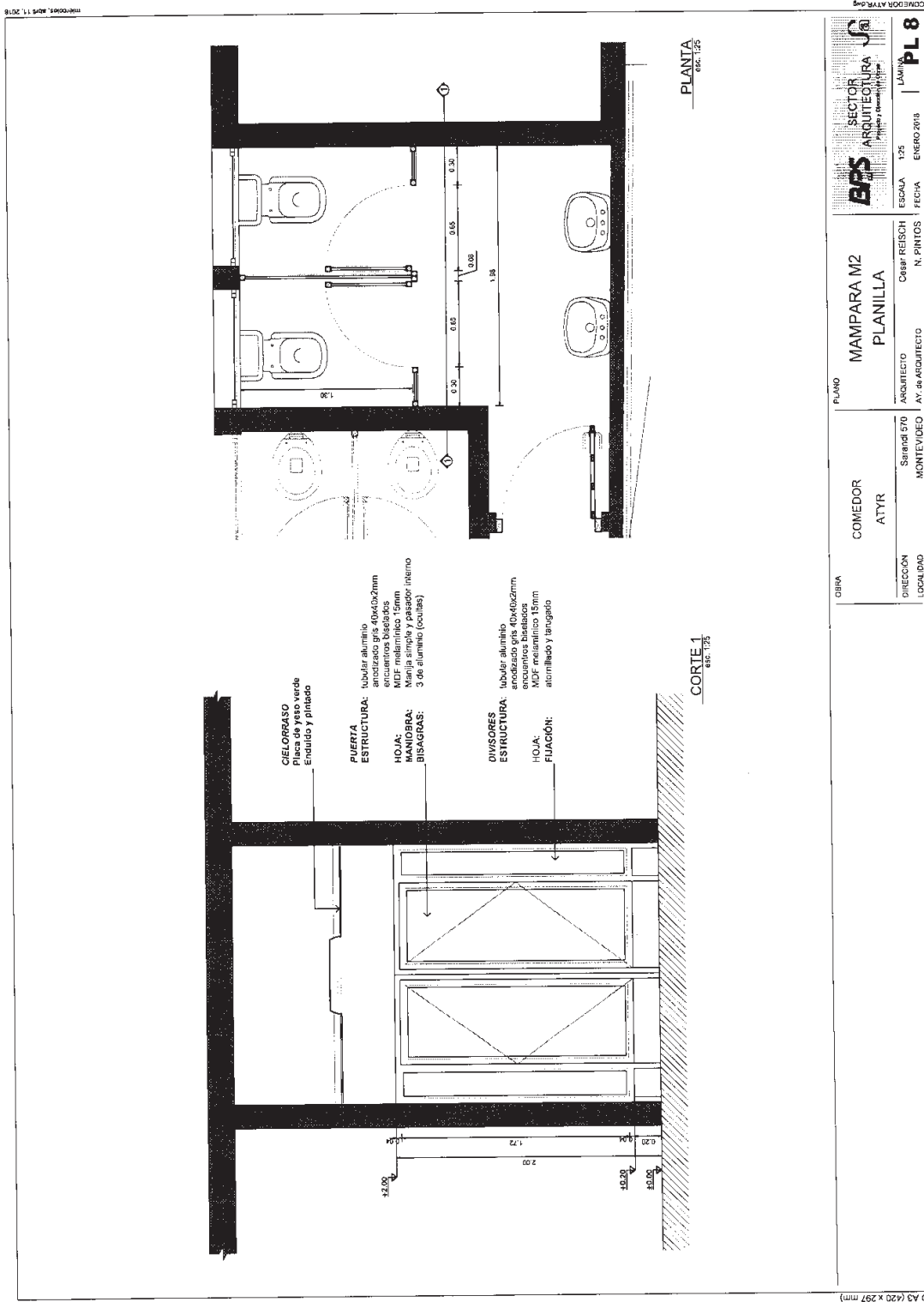

COMEDOR		MAMPARA M2		SECTOR	
ATYR		PLANILLA		ARQUITECTURA	
DIRECCIÓN		ARQUITECTO		ESCALA	
LOCALIDAD		AT. de ARQUITECTO		1:25	
		MONTEVIDEO		FECHA	
				ENERO 2018	
				LÁMINA	
				PL 8	

Folio n° 24

PDF ALBANILERIA.pdf

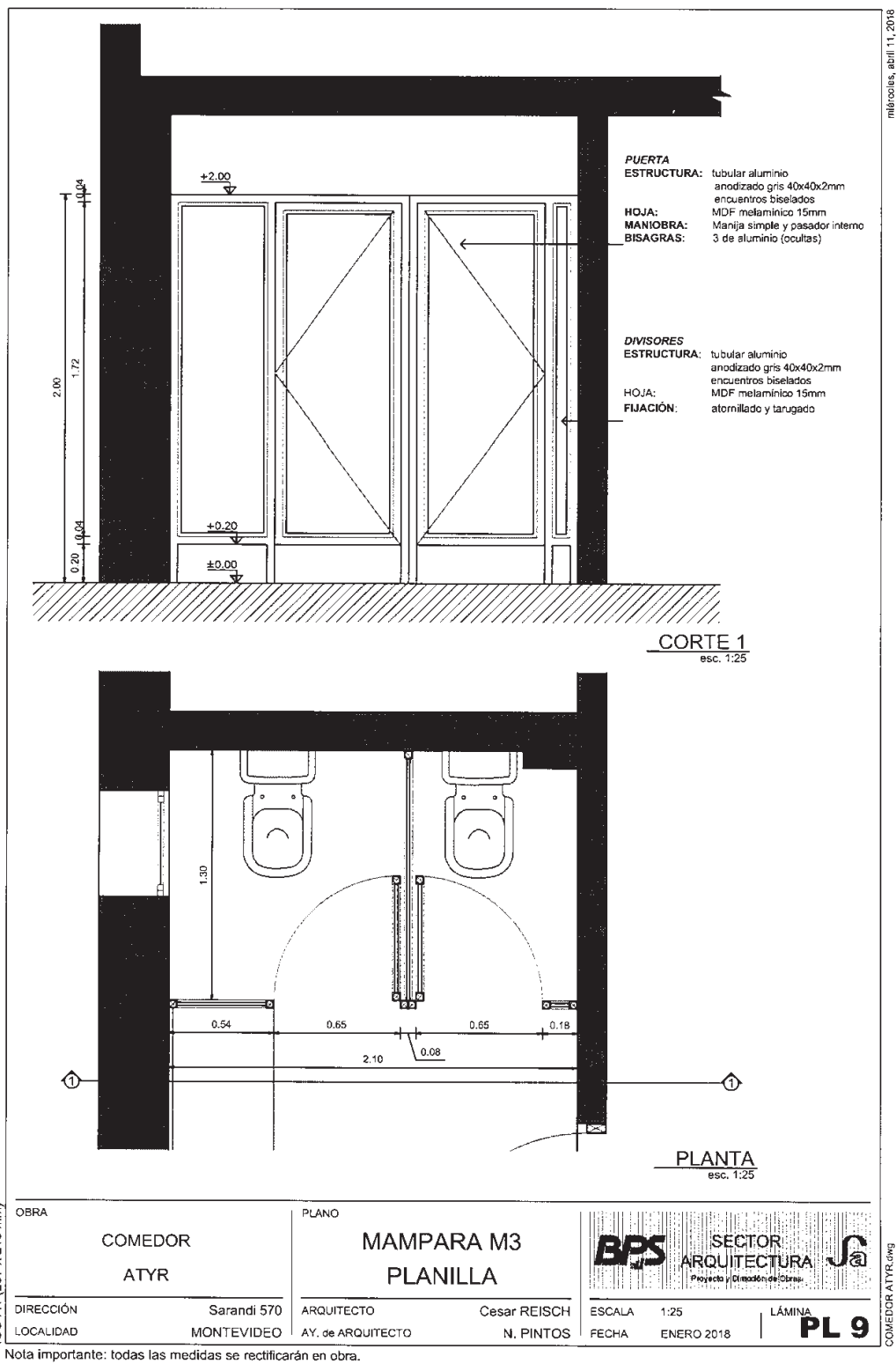

C:\Users\user\Documents\2018-28-1-0046153

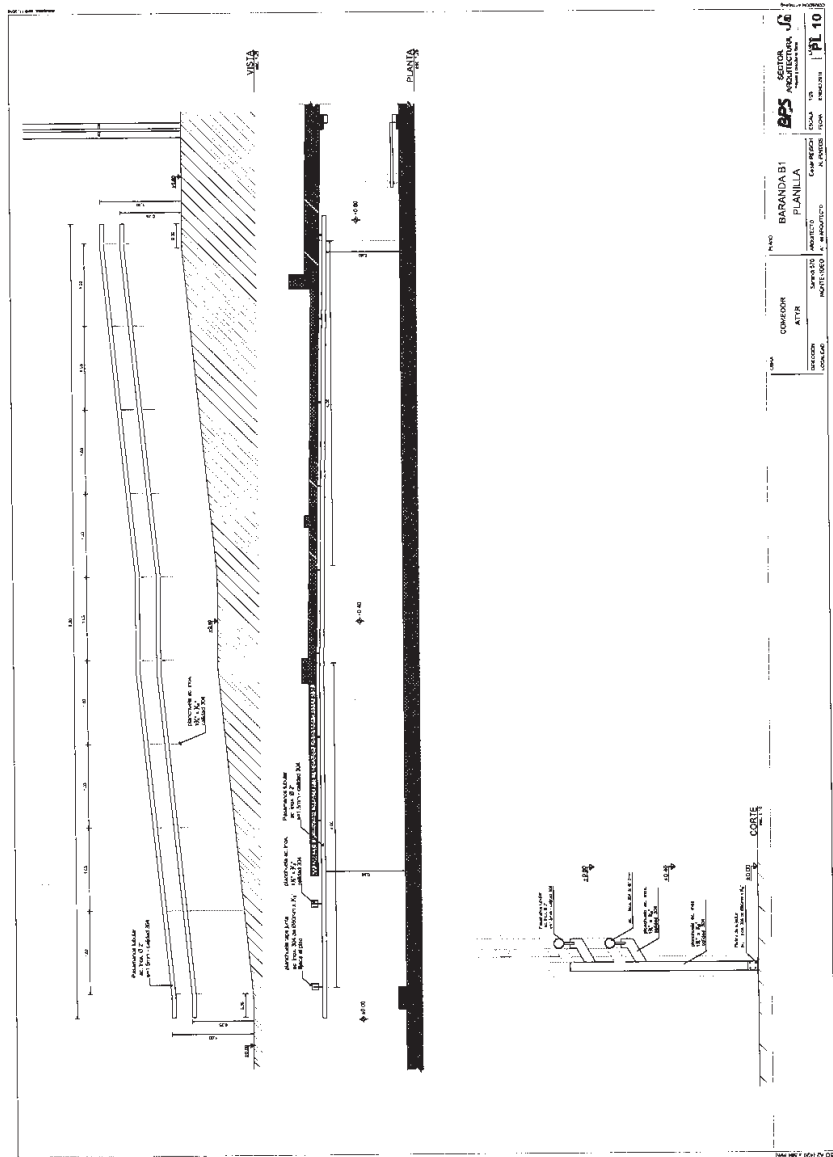

PDF ALUMINUM.pdf

Folio nº 26

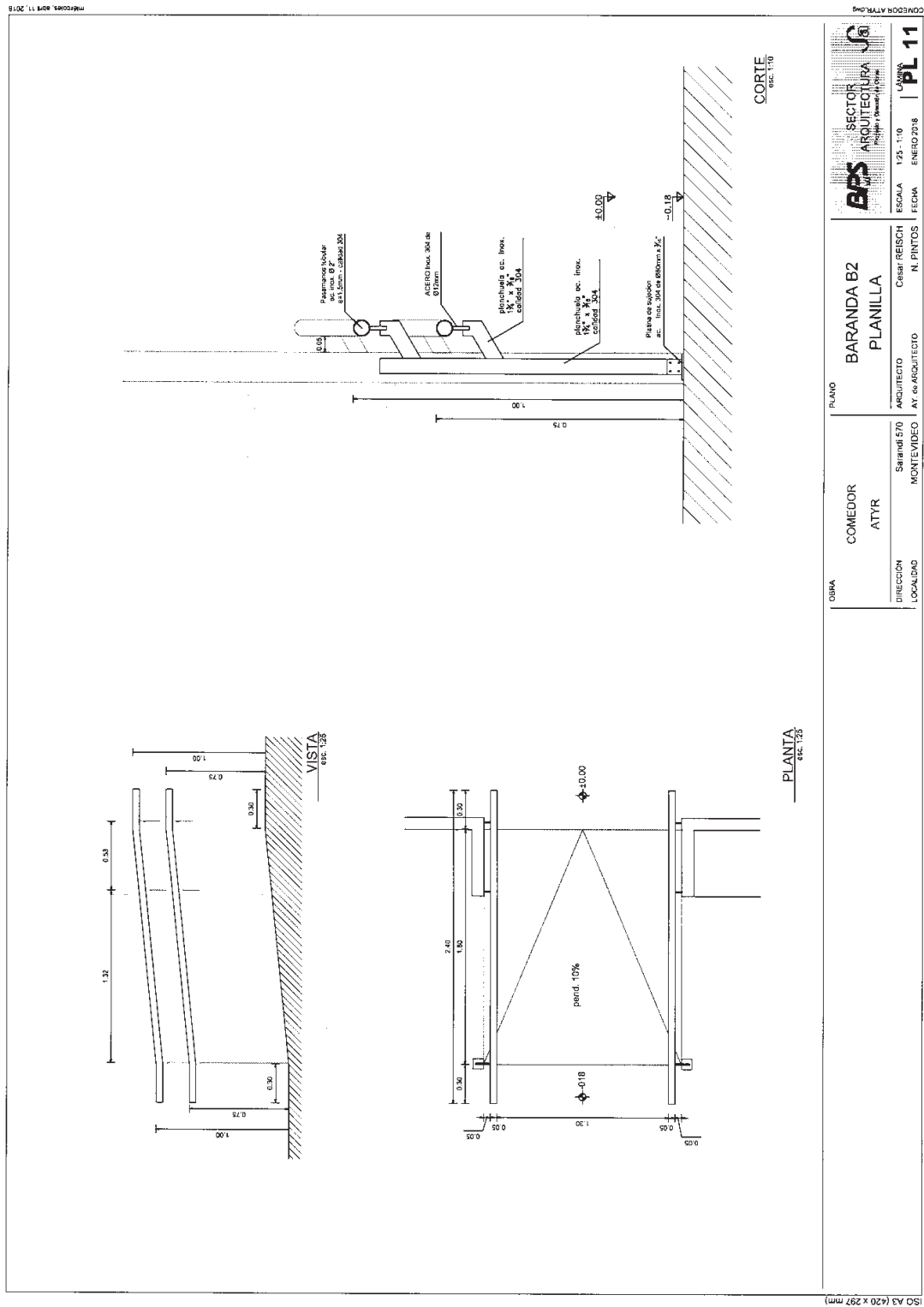

Nota importante: todas las medidas se rectificarán en obra.

Expediente N°: 2018-28-1-0046153

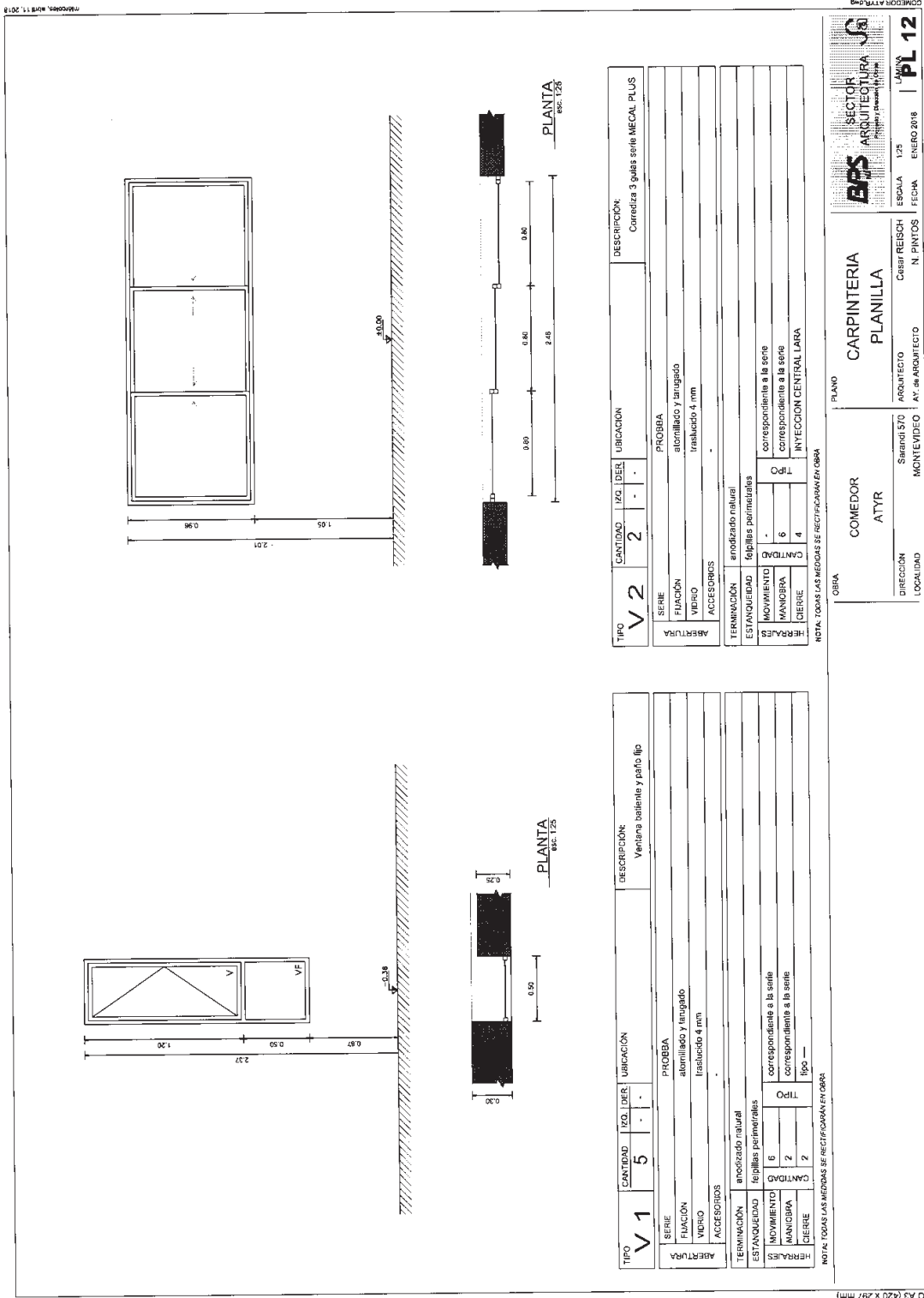

Nota importante: todas las medidas se rectificaran en obra.

PDF ALBANILERIA.pdf

Expediente N°: 2018-28-1-0046153

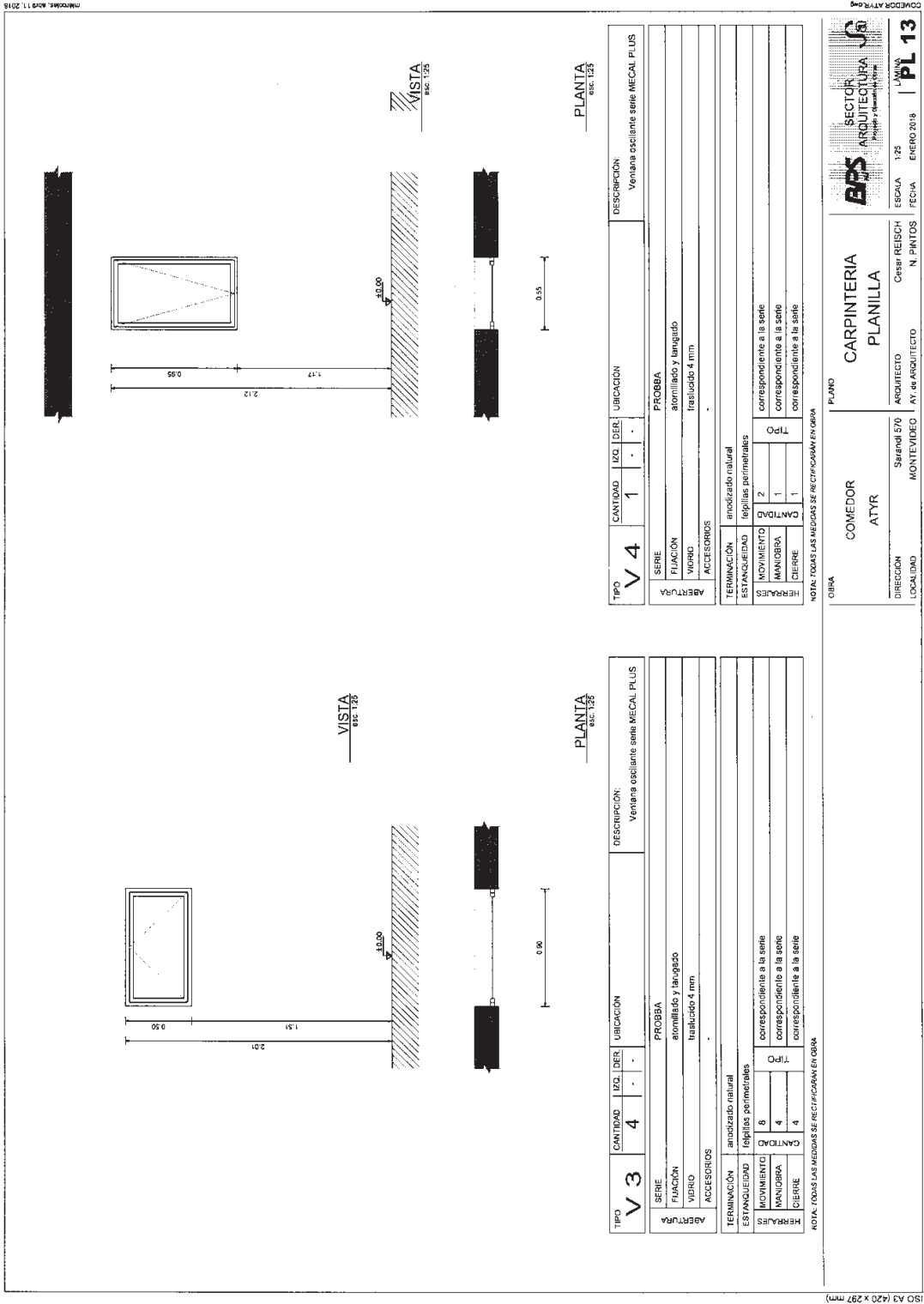

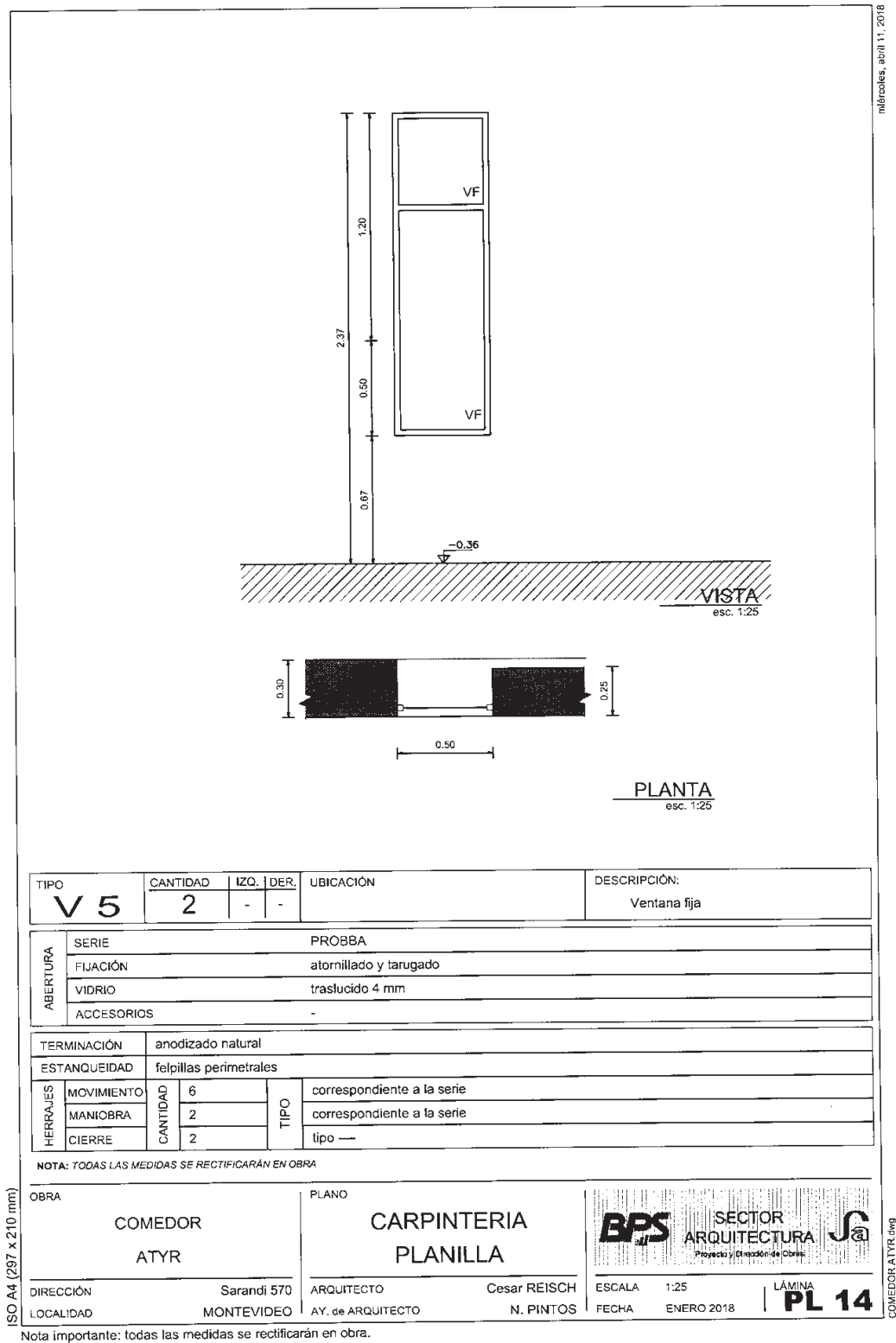

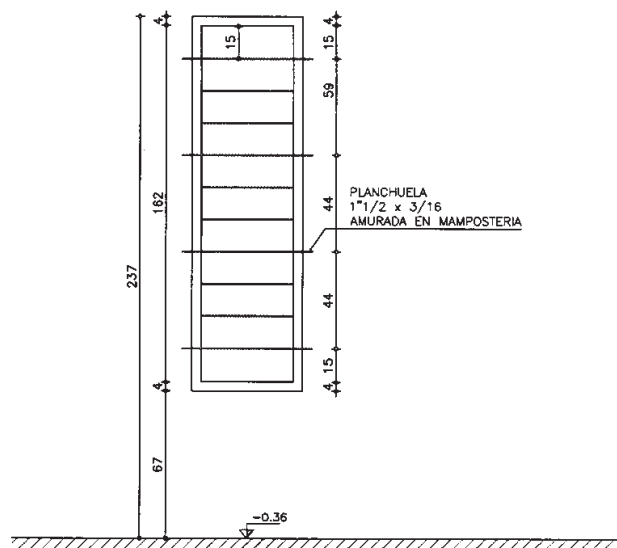
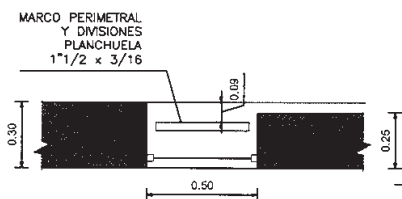
VISTA
esc. 1:25PLANTA
esc. 1:25

TIPO		CANTIDAD	IZQ.	DER.	UBICACIÓN	DESCRIPCIÓN:
H1		5	-	-	FACHADA BUENOS AIRES	REJA FIJA SOBRE ABERTURA V1 y V5

ABERTURA	MARCO	PLANCHUELA 1" 1/2 x 3/8"				
	FIJACIÓN	ANCLADO EN MURO				
	BARROTES HORIZONTALES	PLANCHUELA 1" 1/2 x 3/16" según alzado				
	BARROTES VERTICALES	-				

TERMINACIÓN		DOS MANO ANTIÓXIDO + 3 MANOS DE PINTURA SINTÉTICA color a definir				
-------------	--	---	--	--	--	--

HERRAJES	MOVIMIENTO	CANTIDAD	-	TIPO	-
	MANIOBRA		-		-
	CIERRE		-		-

NOTA: TODAS LAS MEDIDAS SE RECTIFICARÁN EN OBRA

OBRA		PLANO		BPS SECTOR ARQUITECTURA Proyecto y Dirección de Obras	
COMEDOR		CARPINTERIA		S	
ATYR		PLANILLA		PL 15	
DIRECCIÓN	Sarandí 570	ARQUITECTO	Cesar REISCH	ESCALA	1:25
LOCALIDAD	MONTEVIDEO	AY. de ARQUITECTO	N. PINTOS	FECHA	ENERO 2018

Nota importante: todas las medidas se rectifican en obra.

Expediente N°: 2018-28-1-0046153

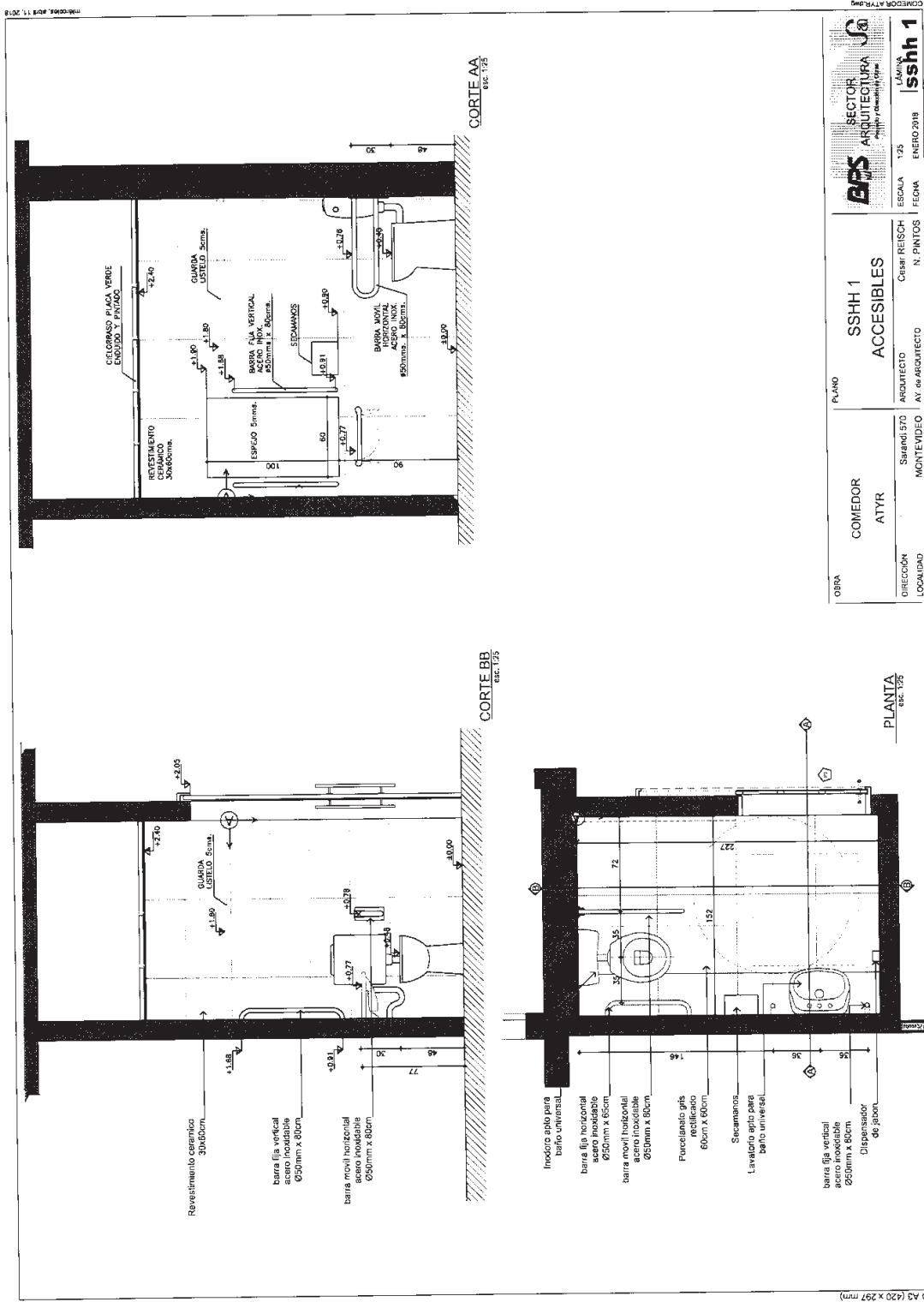

Expediente N°: 2018-28-1-0046153

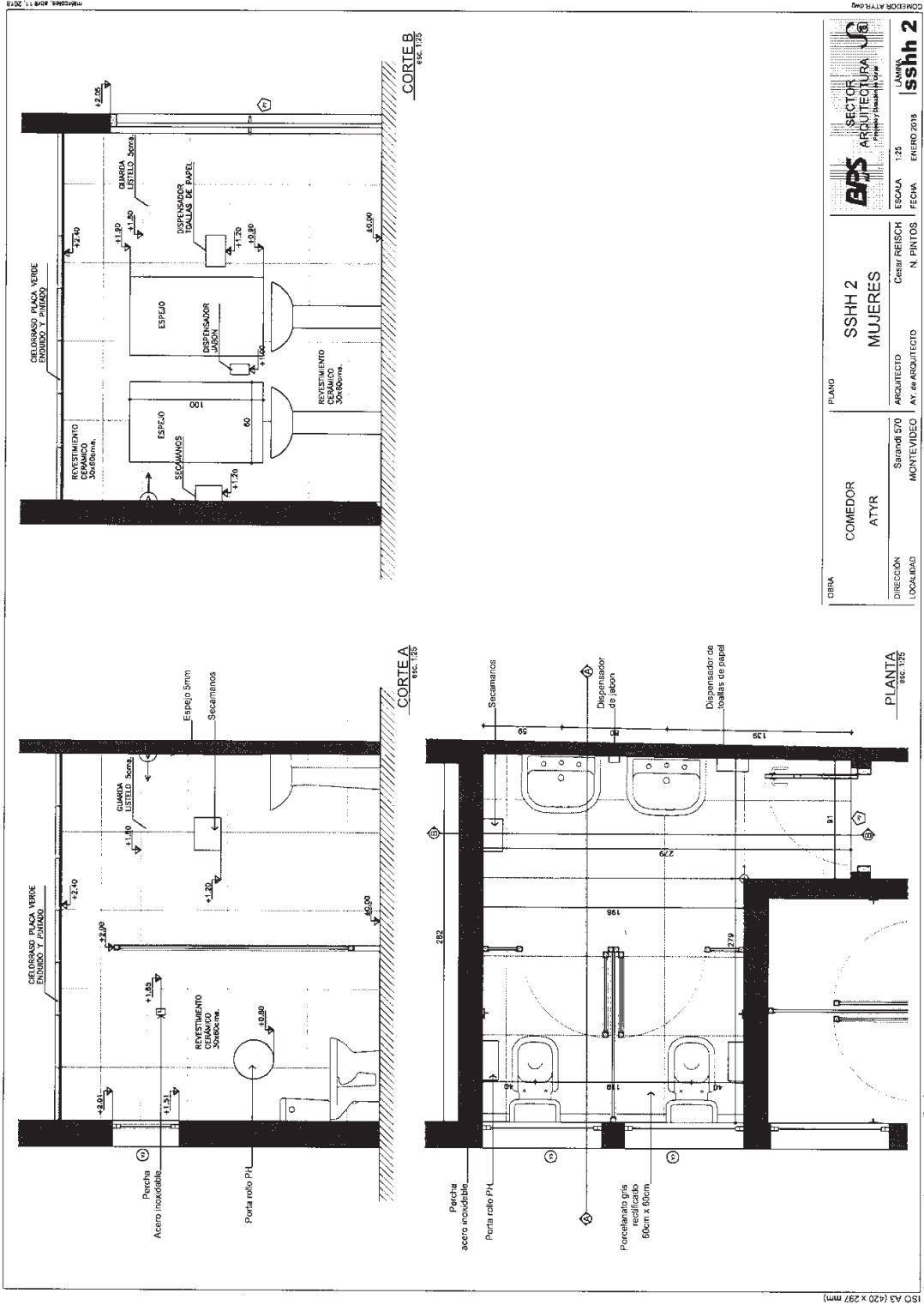

Nota importante: todas las medidas se rectificarán en obra.

PDF ALBAÑILERÍA.pdf

Folio n° 33

Expediente N°: 2018-28-1-0046153

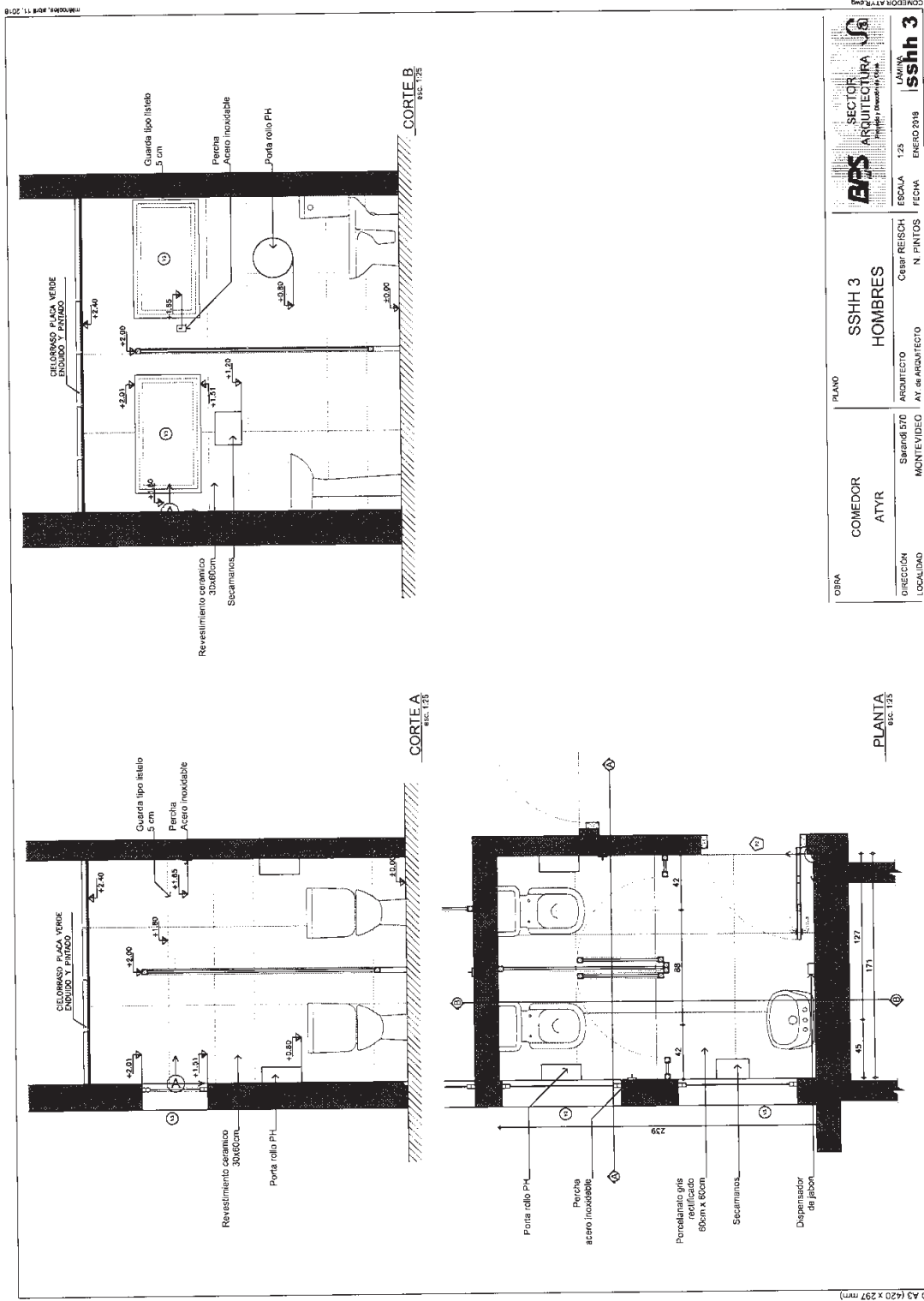

Folio n° 34

PDF ALBAÑILERÍA.pdf

Expediente N°: 2018-28-1-0046153

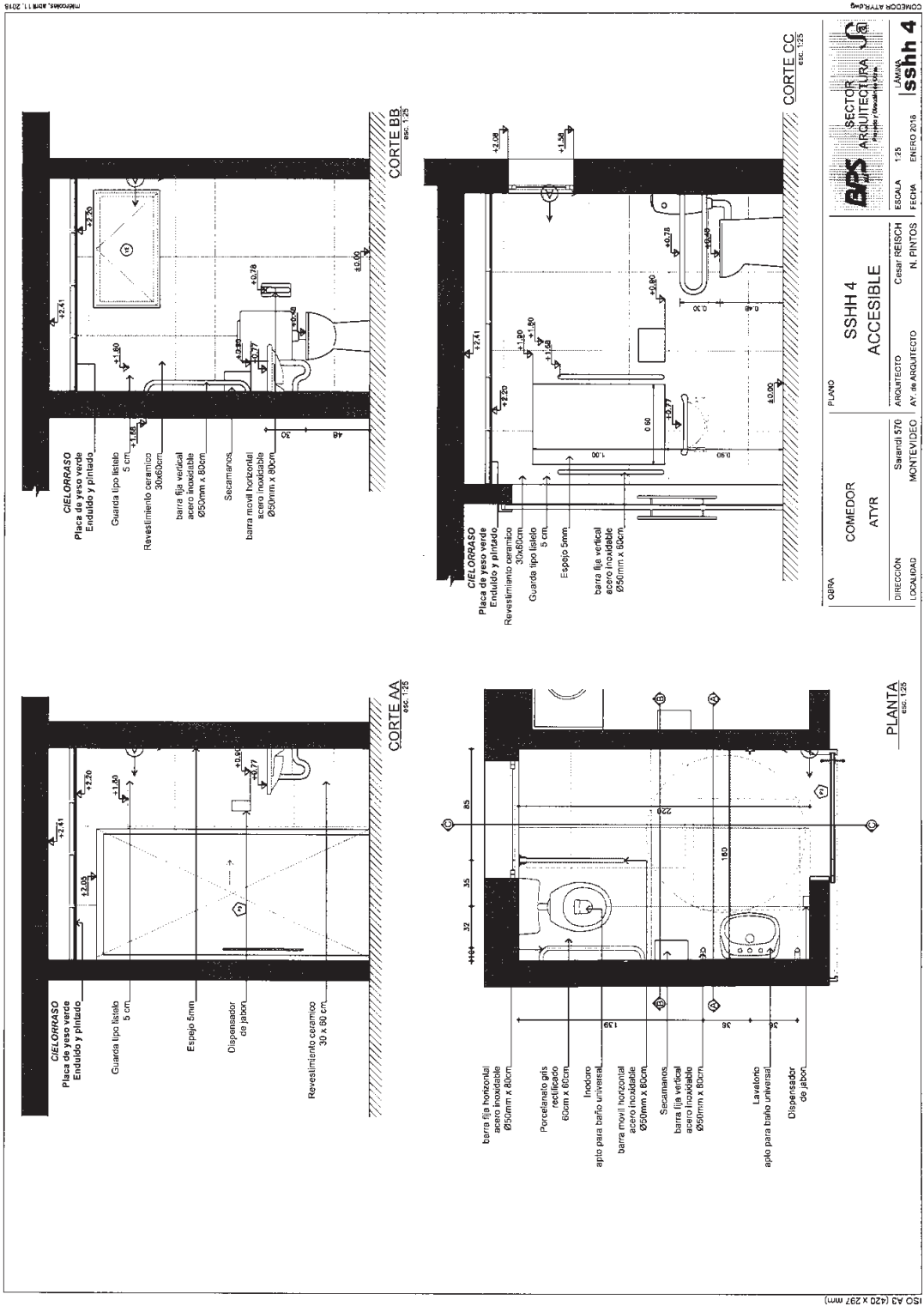

PDF ALBAÑILERÍA.pdf

Folio n° 35

