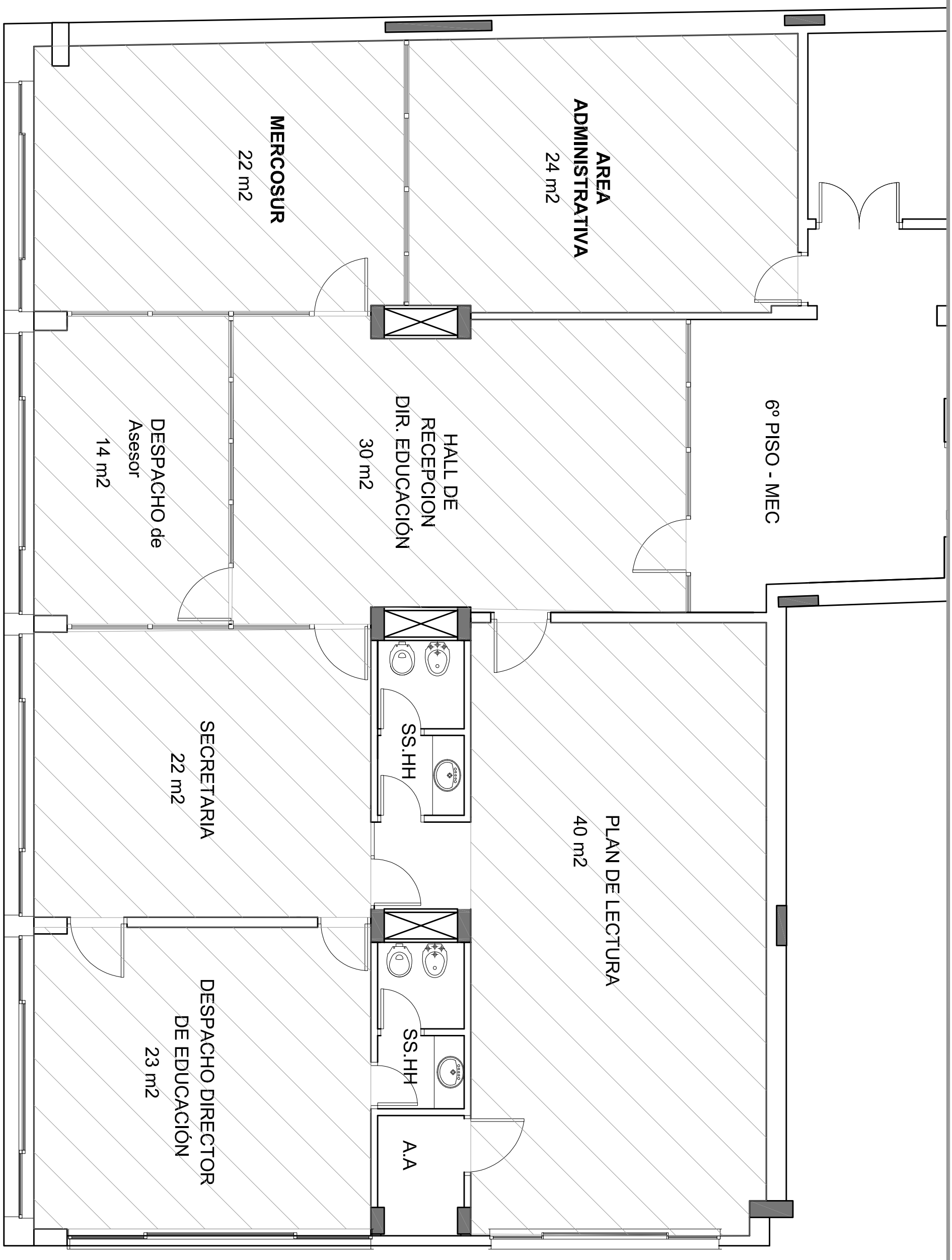

MINISTERIO DE EDUCACIÓN Y CULTURA
URUGUAY

DEPARTAMENTO DE OBRAS Y SERVICIOS

Sección Técnica

Fecha: 18/01/2018
Lámina: 01-Áreas a Climatizar

Equipo de trabajo:
Arq. Nicolás Vignolo
Pablo Acosta

Escala: sin escala

Ubicación: Reconquista 535 - Padrón 4302
Piso u oficina: 6º Piso
Contenido: Planta de Albañilería
Observaciones:

Obras y Servicios

\\sec-ped-005\D\PLANOS DEL MEC\PLANOS EDIFICIO MEC\6º piso\2017\2018- Planta de A.A. V.R.V.dwg