

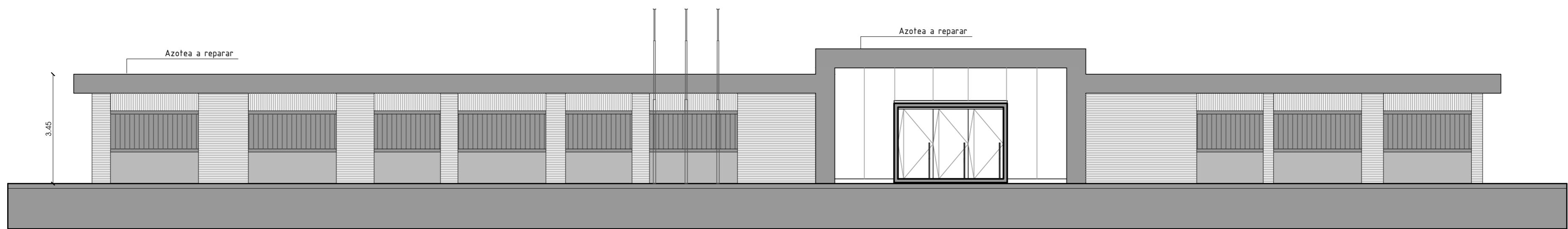

PLANTA UBICACIÓN

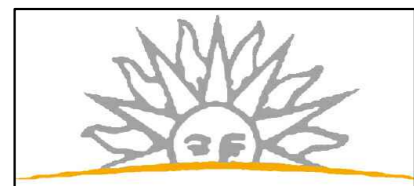

Fachada Principal.
esc. 1/100



MINISTERIO DEL INTERIOR

ÁREA DE INFRAESTRUCTURA
DEPARTAMENTO DE PROYECTOS ARQUITECTÓNICOS
MERCEDÉS 993 PISO 3
TEL. 152 INT. 4012
TELEFAX. 152 INT. 4136
e-mail: infraestructuraproyectos@minterior.gub.uy

DEPENDENCIA J. P. M.

OBRA S 14°

N° OBRA -

N° EXP. / N° LICIT. -

ESCALA 1/1000

FECHA ENERO 2018

REVISIÓN R0

ARQUITECTO -

LÁMINA

TEMA

IMPERMEABILIZACION DE AZOTEA

-

ALBAÑILERIA

-

A0