

ESCALERA

Nota: Se deberá dejar ganchos a partir de los 3 m.

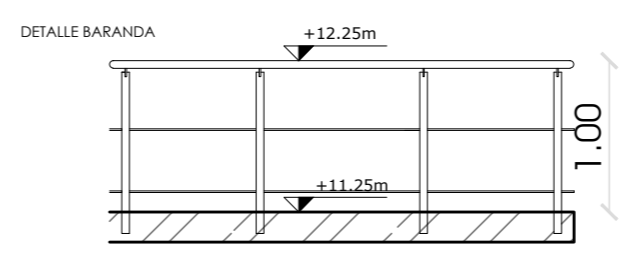

DETALLE 1

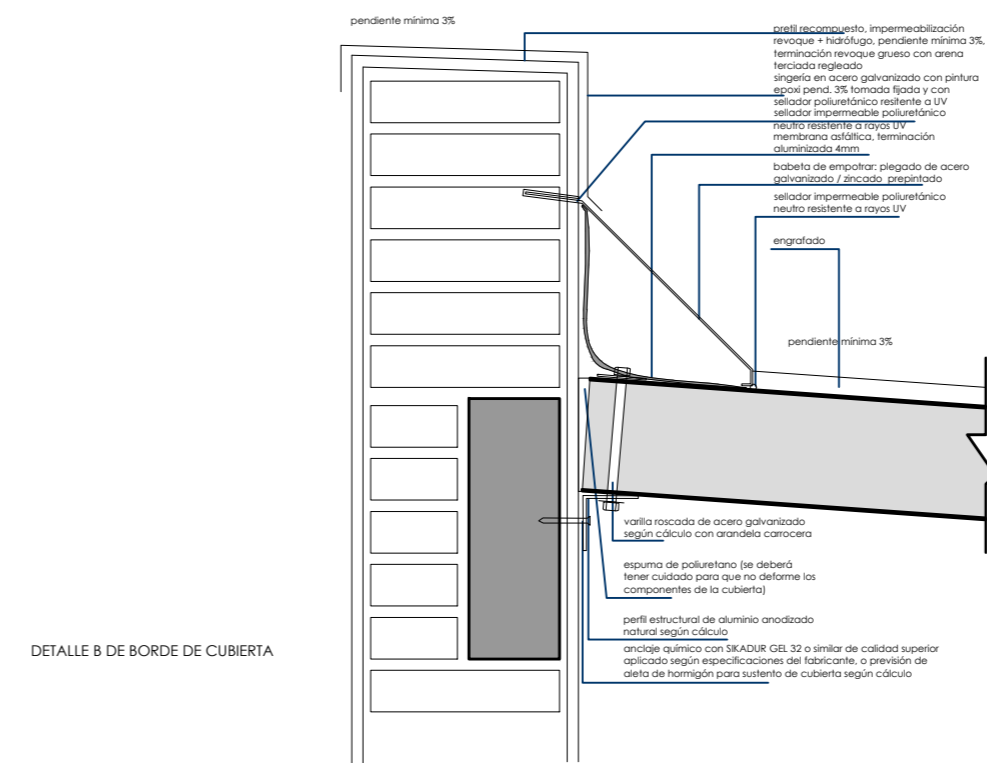
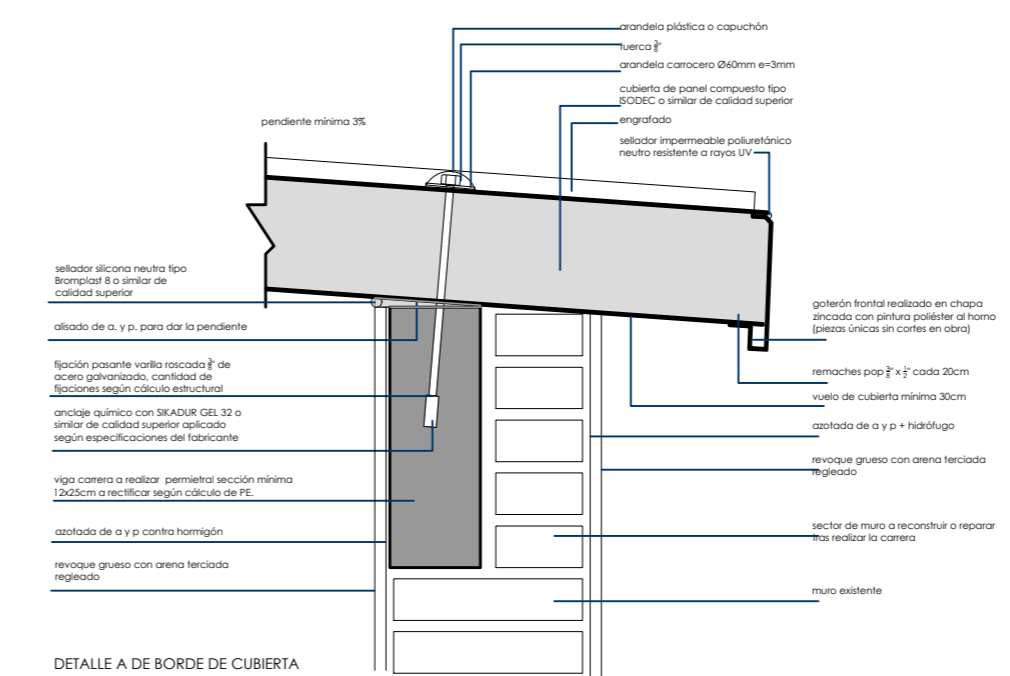
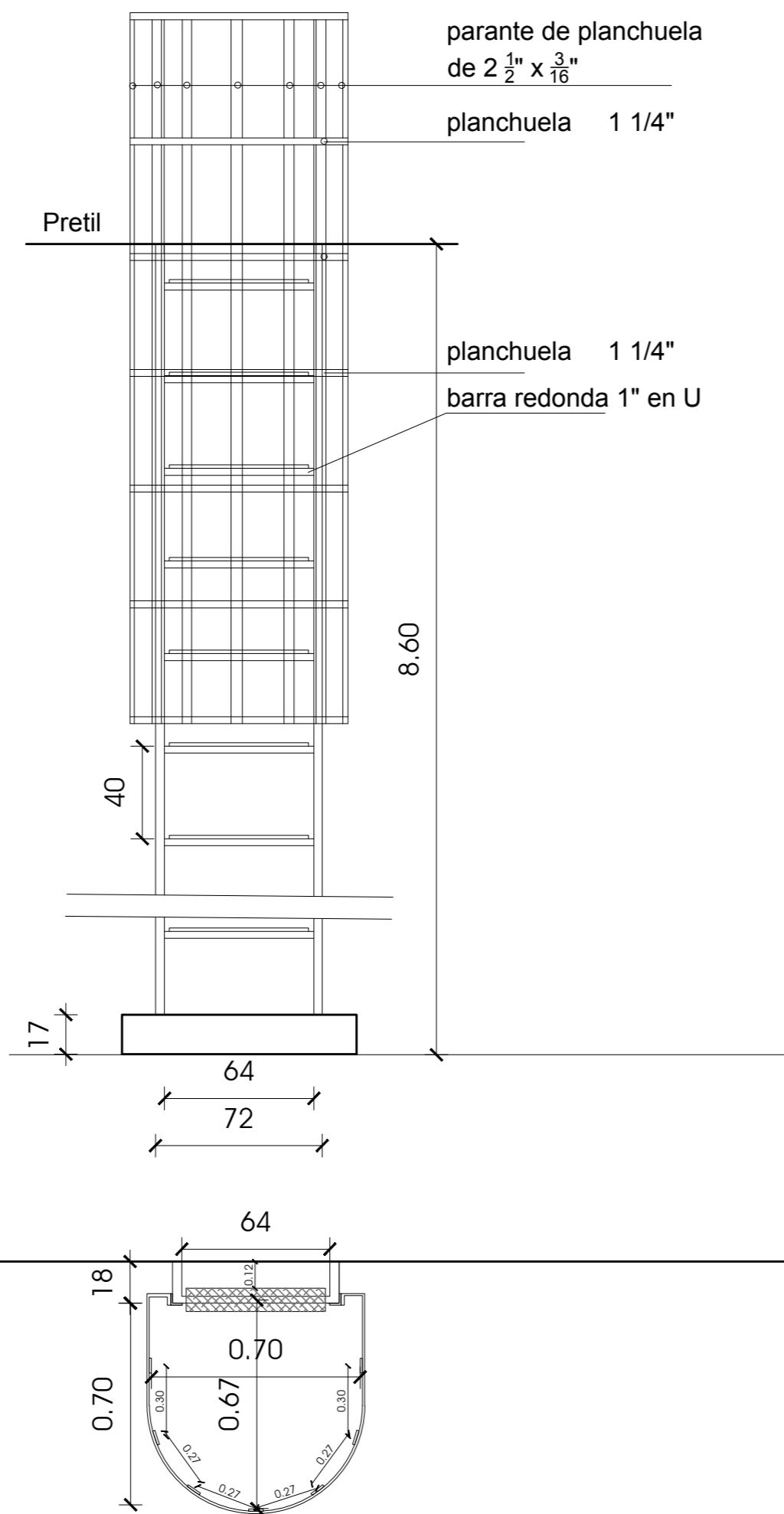
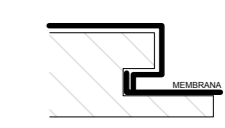

MINISTERIO DEL INTERIOR
 ÁREA DE INFRAESTRUCTURA

MERCEDES 993 PISO 3
 TEL. 9089024 INT. 512
 TEL FAX. 9032997
 e-mail: arquitectura@minterior.gub.uy

LÁMINA	-
TEMA	-
DEPENDENCIA	ESCUELA NACIONAL DE POLICÍA
OBRA	MEMBRANAS SECTOR 2
Nº OBRA	-
Nº EXP. / Nº LICIT.	-
ESCALA	varias
FECHA	FEBRERO 2018
REVISIÓN	-
ARQUITECTO	-