

Planta Baja

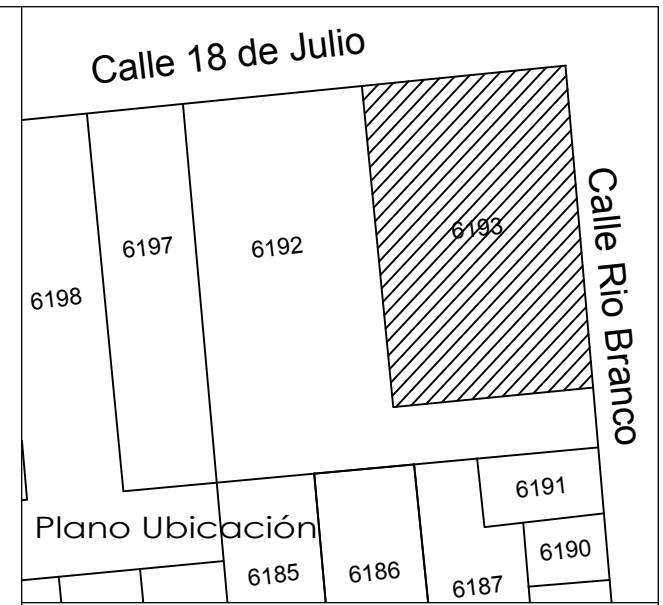

Referencias					
Dioxido de Carbono CO ₂		02	Reserva de incendio		01
Polvo ABC		09	Detector Humo		30
Iluminacion de emergencia		12	Prohibido Fumar		08
Cartel de salida luminiscente		13	Accionador manual		04
Equipo de bombeo		01	Sirena con luz estrobo		02
Boca de incendio		02	Central de incendio		01

Concepto: Tramite de Habilitacion ante DNB		
Lamina: Planta Baja	N° lamina: 01	Escala:
Empresa: SODRE	Ubicación: Av. 18 de Julio 948 y 950	Fecha: Febrero/2013
Departamento: Montevideo		

Tecnico Certificador	Dibujante
	Guillermo Trindade

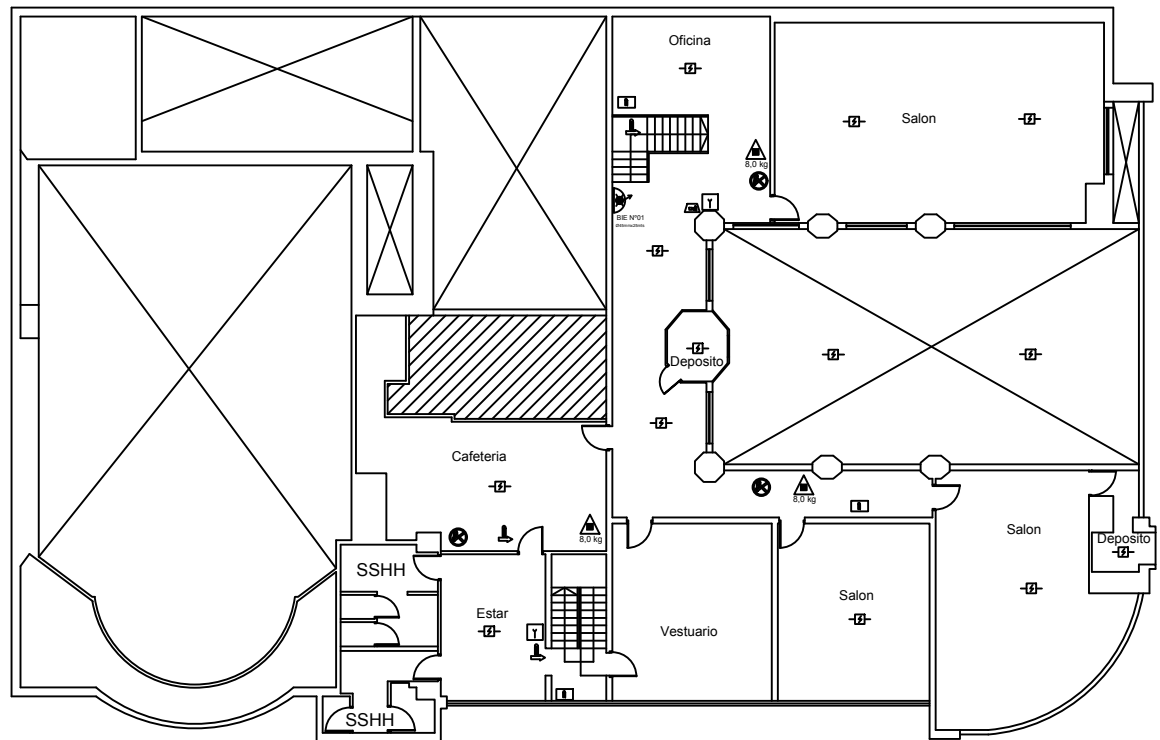

Planta Entrepiso

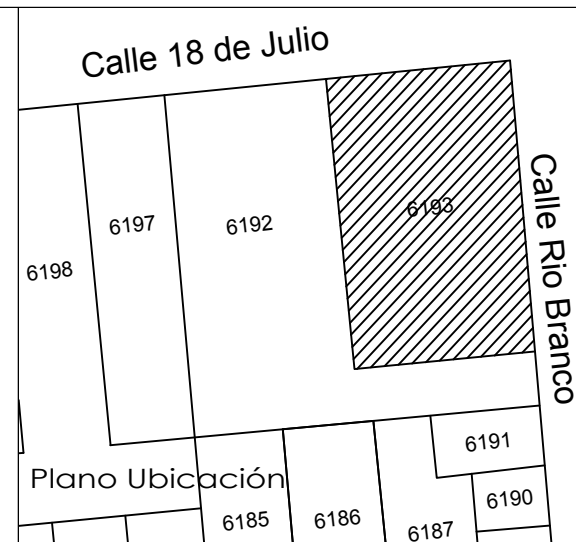

Referencias

Dioxido de Carbono CO ₂	▲	02	Reserva de incendio	☐	01
Polvo ABC	▲	09	Detector Humo	⚡	30
Iluminacion de emergencia	☐	12	Prohibido Fumar	⊘	08
Cartel de salida luminiscente	↑	13	Accionador manual	Y	04
Equipo de bombeo	⚙	01	Sirena con luz estrobo	📢	02
Boca de incendio	🔥	02	Central de incendio	📺	01

Concepto: Tramite de Habilitacion ante DNB

Lamina: **Planta Entrepiso** N° lamina: **02** Escala: Fecha: Febrero/2013

Empresa: SODRE

Ubicación: Av. 18 de Julio 948 y 950

Departamento: Montevideo



Tecnico Certificador

Dibujante

Ing. Hebert Moreno

Guillermo Trindade

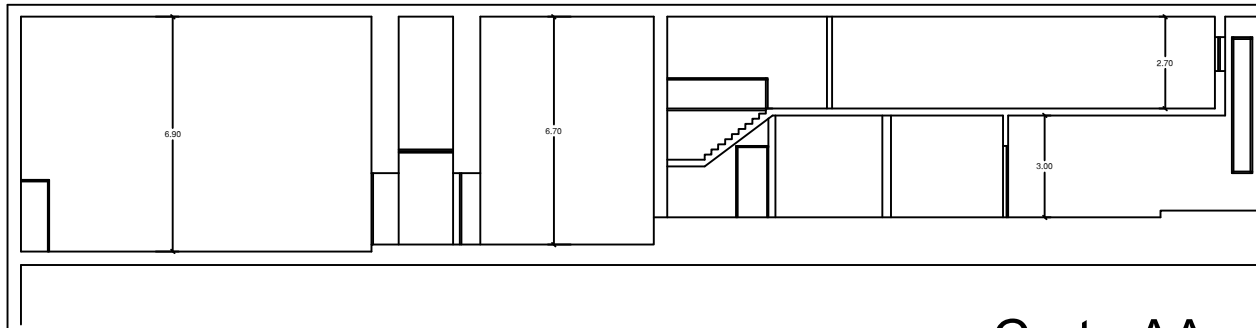

Corte AA

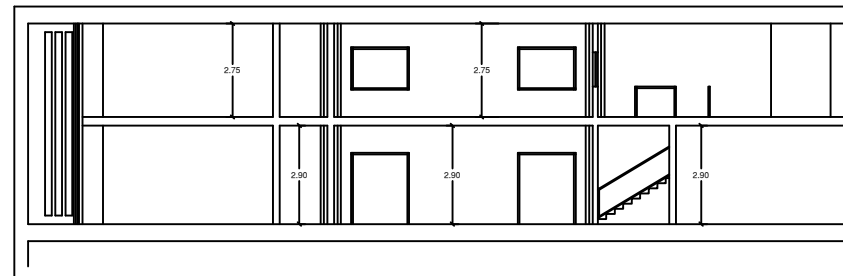

Corte BB

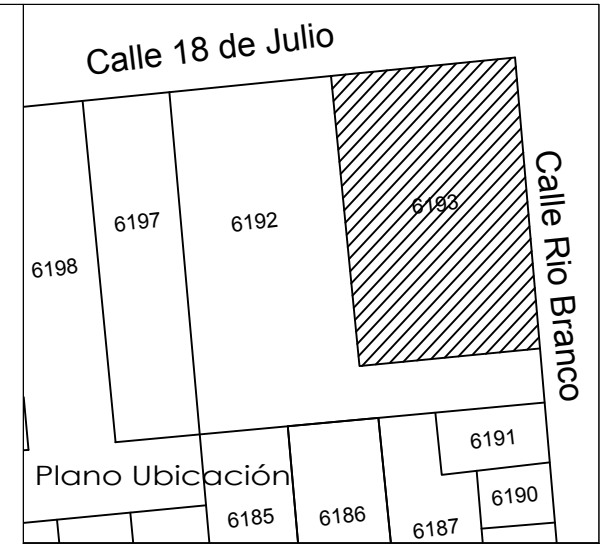

Referencias					
Dioxido de Carbono CO ₂		02	Reserva de incendio		01
Polvo ABC		09	Detector Humo		30
Iluminacion de emergencia		12	Prohibido Fumar		08
Cartel de salida luminiscente		13	Accionador manual		04
Equipo de bombeo		01	Sirena con luz estrobo		02
Boca de incendio		02	Central de incendio		01

Concepto: Tramite de Habilitacion ante DNB

Lamina:	Nº lamina:	Escala:
Cortes	03	Fecha: Febrero/2013

Empresa:	SODRE
Ubicación:	Av. 18 de Julio 948 y 950
Departamento:	Montevideo



Tecnico Certificador	Dibujante
Ing. Hebert Moreno	Guillermo Trindade