

PLANTA BAJA

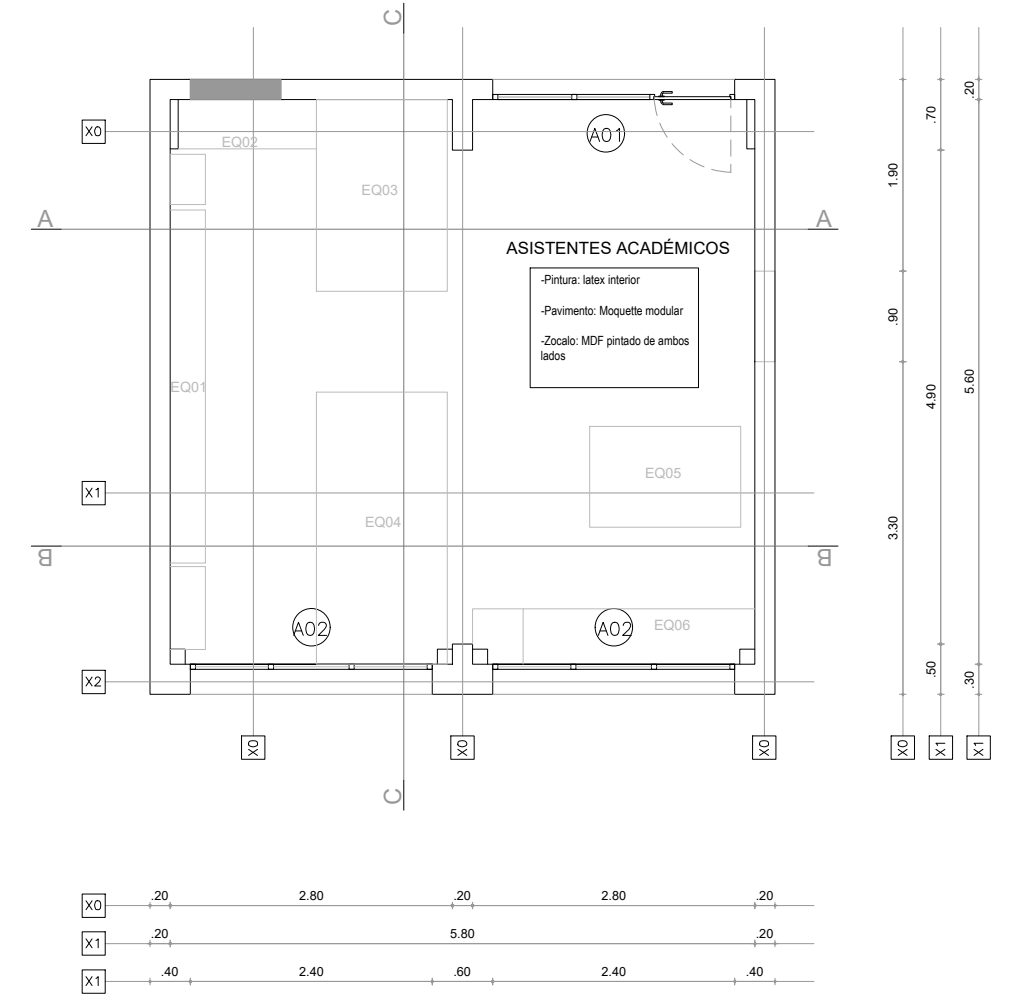

UNIVERSIDAD DE LA REPÚBLICA  
DIRECCIÓN GENERAL DE ARQUITECTURA

DIRECTOR ARQ. JUAN PEDRO URRUZOLA	SERVICIO FACULTAD DE ODONTOLOGIA REFORMA SECTOR DECANATO	LÁMINA <b>00</b>
PROYECTO ARQ. MARCELO ROUX	UBICACIÓN GRAL. LAS HERAS 1925	ESCALA 1/300
ASESORES	DESCRIPCIÓN UBICACIÓN	FECHA FEBRERO 2018
DIBUJANTE Br. GERMÁN GÉNOVA		

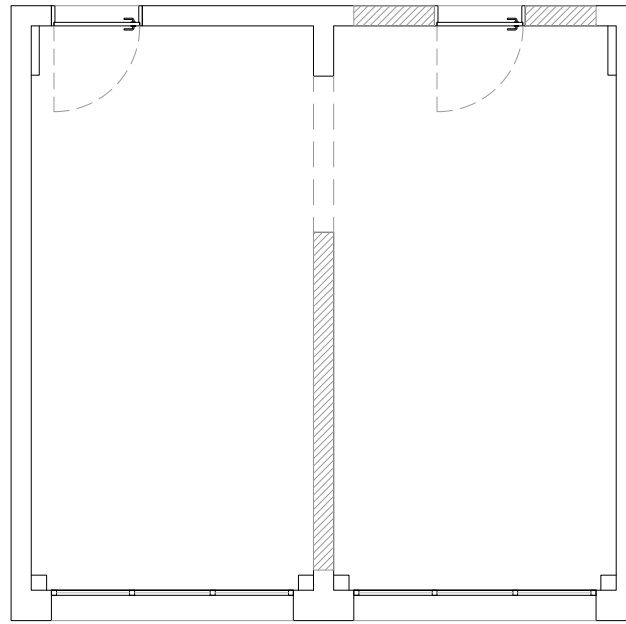
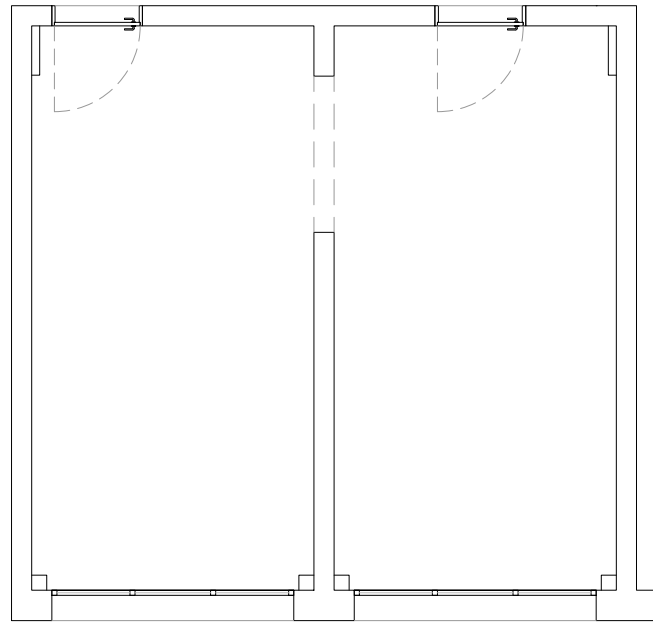

PLANTA ORIGINAL

PLANTA DEMOLICIÓN

PLANTA PROYECTO

 <b>UNIVERSIDAD DE LA REPÚBLICA</b> DIRECCIÓN GENERAL DE ARQUITECTURA		<b>LÁMINA</b> <b>01</b>
DIRECTOR ARQ. JOSE PEDRO URRUZOLA	SERVICIO FACULTAD DE ODONTOLOGIA REFORMA SECTOR DECANATO	
PROYECTO ARQ. MARCELO ROUX	UBICACIÓN GRAL. LAS HERAS 1925	ESCALA 1/75
DIBUJANTE BR. GERMÁN GÉNOVA	DESCRIPCIÓN PLANTAS	FECHA FEBRERO 2018

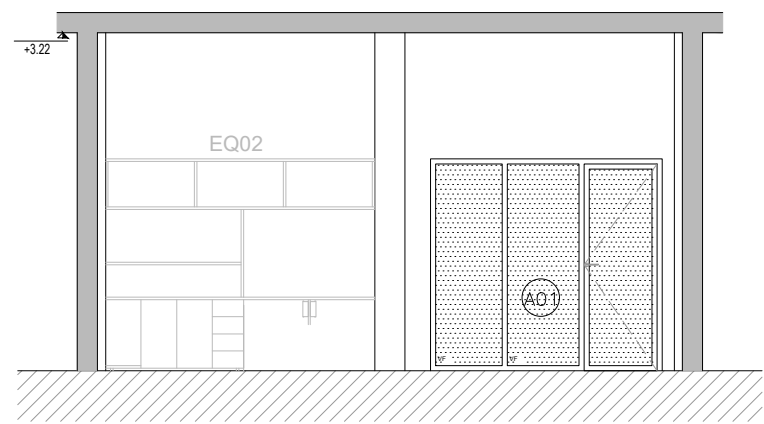

CORTE A-A



CORTE B-B

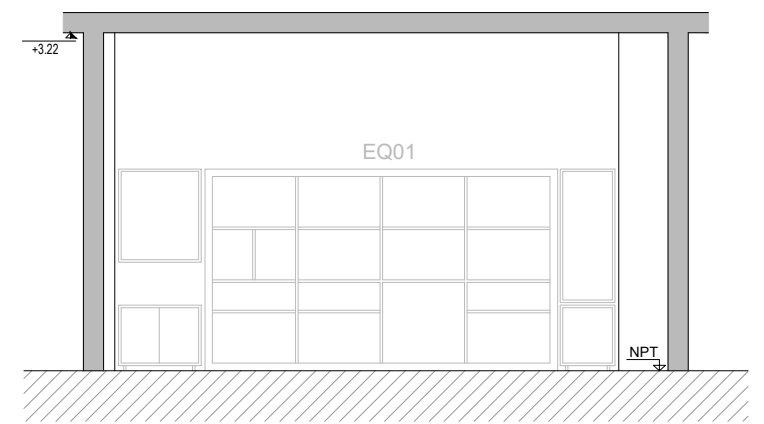

CORTE C-C



UNIVERSIDAD DE LA REPÚBLICA  
DIRECCIÓN GENERAL DE ARQUITECTURA

DIRECTOR ARQ. JOSE PEDRO URRUZOLA	SERVICIO FACULTAD DE ODONTOLOGIA REFORMA SECTOR DECANATO	LÁMINA <b>03</b>
PROYECTO ARQ. MARCELO ROUX	UBICACIÓN GRAL. LAS HERAS 1925	ESCALA 1/75
ASESORES	DESCRIPCIÓN CORTES PROYECTO	FECHA FEBRERO 2018
DIBUJANTE BR. GERMÁN GENOVA		

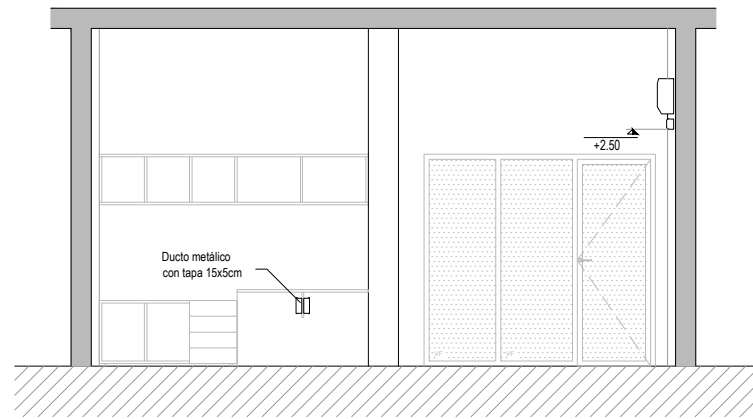

CORTE A-A

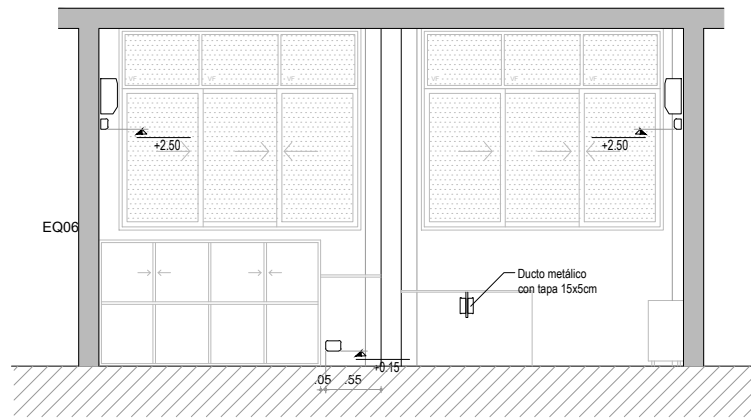

CORTE B-B

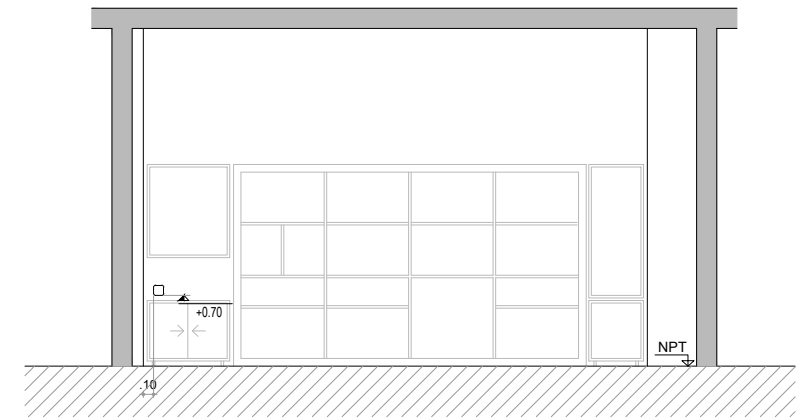

CORTE C-C

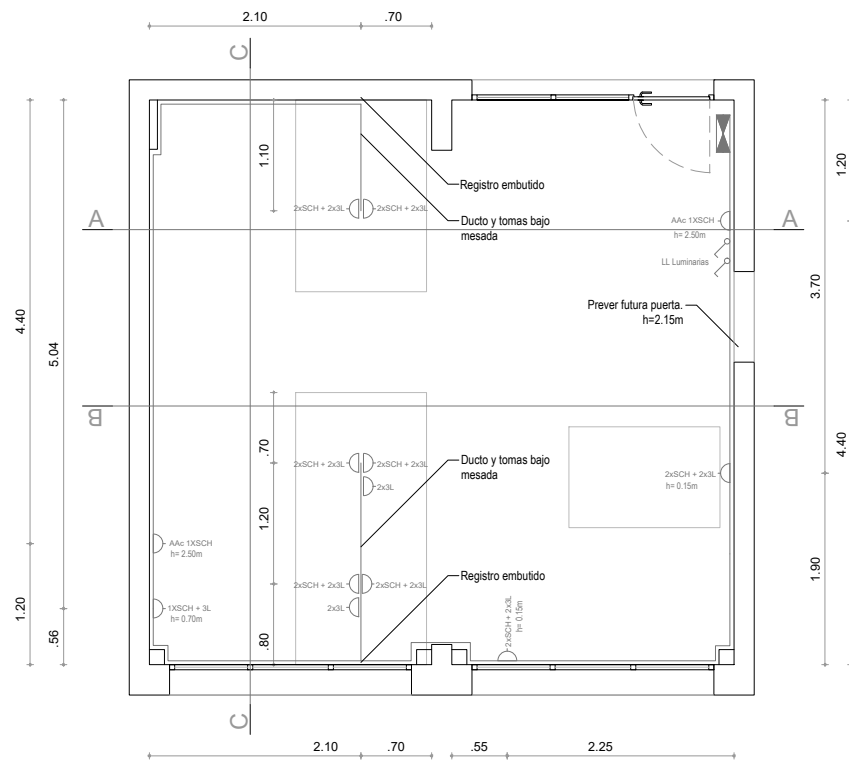

TENSIONES FUERTES

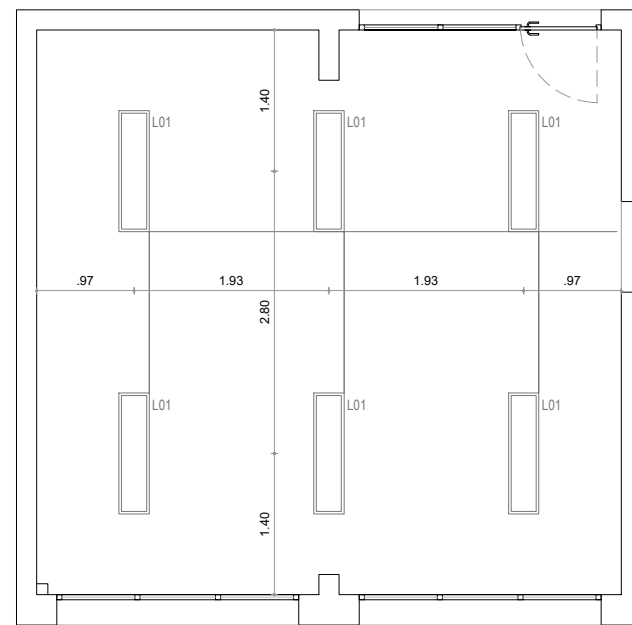

LUMINARIAS

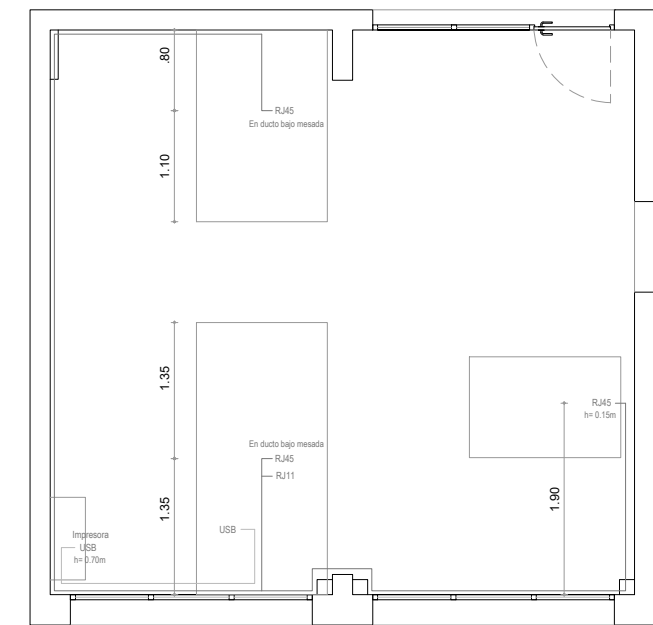

TENSIONES DÉBILES



UNIVERSIDAD DE LA REPÚBLICA  
DIRECCIÓN GENERAL DE ARQUITECTURA

DIRECTOR ARQ. JOSÉ PEDRO URRUZOLA	SERVICIO FACULTAD DE ODONTOLOGIA REFORMA SECTOR DECANATO	LÁMINA <b>04</b>
PROYECTO ARQ. MARCELO ROUX	UBICACIÓN GRAL. LAS HERAS 1925	ESCALA 1/75
ASESORES	DESCRIPCIÓN TENSIONES	FECHA FEBRERO 2018
DIBUJANTE BR. GERMÁN GÉNOVA		

# ALUMINIO

Lamina: 05

Universidad de la República  
Director: Arq. J.P. URRUZOLA

Dirección General de Arquitectura  
Proyecto: Arq. Marcelo Roux

Servicio: Fac.de Odontología  
Obra: Asistentes académicos

UBICACIÓN: Planta baja

TIPO

A01

CANT.

2

FEB. 2018

DESCRIPCIÓN: Sustitución de actual abertura de herrería simple.

SUSTITUYE  
-

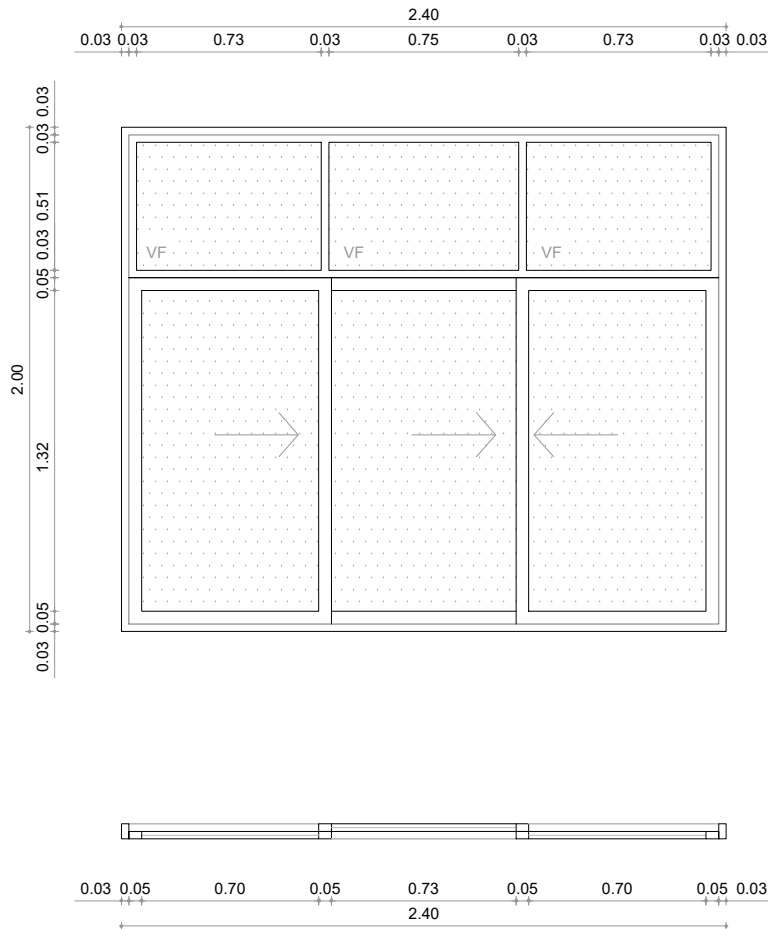

ESCALA 1/30

MARCO	SERIE GALA, terminación superficial: aluminio anodizado color natural.
HOJA	SERIE GALA, terminación superficial: aluminio anodizado color natural.
ACRISTALAMIENTO	DVH, Termopanel 5+9+6mm. Cristal transparente.
ACCESORIOS	Conjunto con rueda regulable a aguja / Protector de desagüe / Dispositivo de estanqueidad / Tapa de perfil central y lateral corrediza / Escuadra de tracción / Kit enganche con ocluser para cierre lateral / Cierre tirador automático 2 posiciones / Burletes: para vidrio y felpilla de alta densidad con aletas / Canal de condensación y caja de agua.
HERRAJES	SERIE GALA: Puerta batiente: 3 bisagras metálicas, cerradura de seguridad con bocallave, frente de hierro niquelado, juego de manija de acero inoxidable de palanca cilíndrica tipo Hafele clase 2 - StarTec o similar. Ventanas: paño fijo-vatiente

NOTA: TODAS LAS ABERTURAS ESTÁN VISTAS DESDE EL INTERIOR, LAS MEDIDAS ESTÁN EN METROS.  
DOCUMENTO PARA LICITACIÓN. LAS CANTIDADES, DIMENSIONES Y EJES DE GIRO SE VERIFICARAN EN OBRA.

# ALUMINIO

Lamina: 06

Universidad de la República  
Director: Arq. J.P. URRUZOLA

Dirección General de Arquitectura  
Proyecto: Arq. Marcelo Roux

Servicio: Fac.de Odontología  
Obra: Asistentes académicos

UBICACIÓN:	Planta baja	TIPO	A02	CANT.	1	FEB. 2018
DESCRIPCIÓN:	Sustitución de actual abertura de herrería simple.					SUSTITUYE -

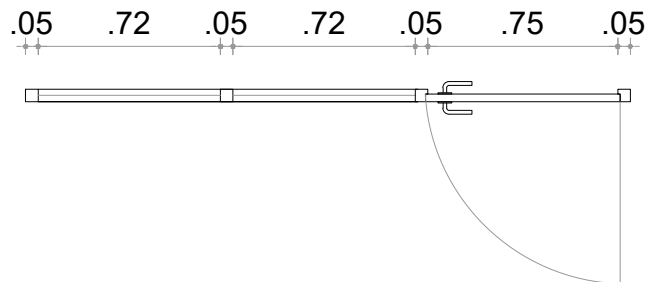
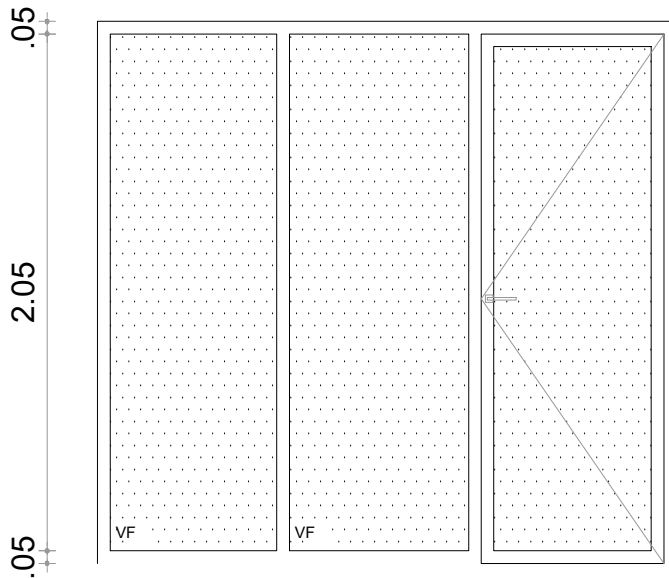

ESCALA 1/30

MARCO	SERIE GALA, terminación superficial: aluminio anodizado color natural.
HOJA	SERIE GALA, terminación superficial: aluminio anodizado color natural.
ACRISTALAMIENTO	DVH, Termopanel 5+9+6mm. Cristal transparente.
ACCESORIOS	Conjunto con rueda regulable a aguja / Protector de desagüe / Dispositivo de estanqueidad / Tapa de perfil central y lateral corrediza / Escuadra de tracción / Kit enganche con ocluser para cierre lateral / Cierre tirador automático 2 posiciones / Buletes: para vidrio y felpilla de alta densidad con aletas / Canal de condensación y caja de agua.
HERRAJES	SERIE GALA: Puerta batiente: 3 bisagras metálicas, cerradura de seguridad con bocallave, frente de hierro niquelado, juego de manija de acero inoxidable de palanca cilíndrica tipo Hafele clase 2 - StarTec o similar. Ventanas: paño fijo-vatiente

NOTA: TODAS LAS ABERTURAS ESTÁN VISTAS DESDE EL INTERIOR, LAS MEDIDAS ESTÁN EN METROS.  
DOCUMENTO PARA LICITACIÓN. LAS CANTIDADES, DIMENSIONES Y EJES DE GIRO SE VERIFICARAN EN OBRA.

CORTES Esc. 1:75

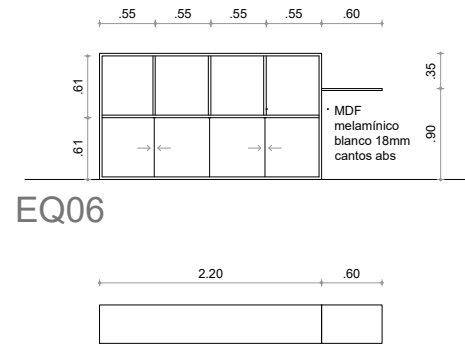

EQ06

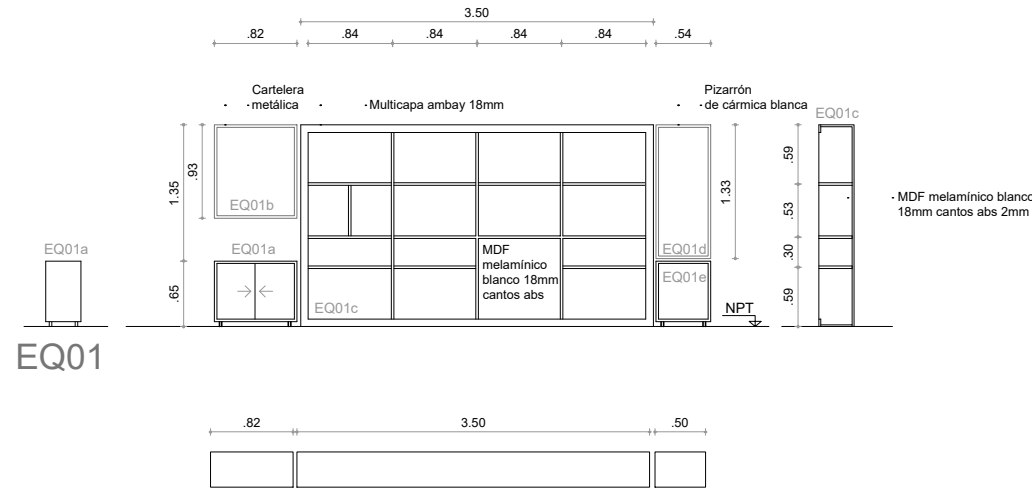

EQ01

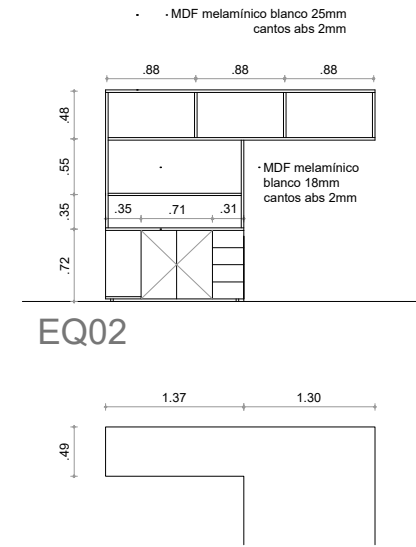

EQ02

PLANTA Esc. 1:75



DETALLES Esc. 1:50

EQ03

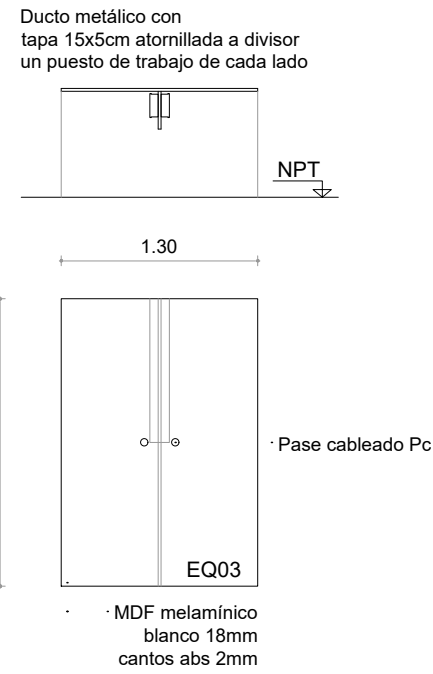

EQ04

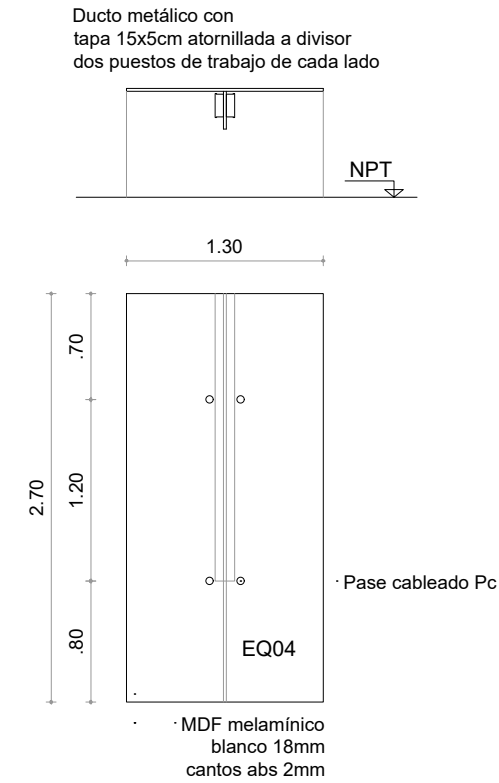

EQ05

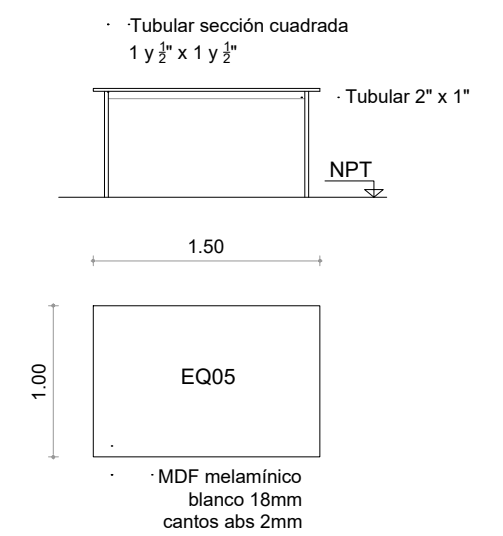

UNIVERSIDAD DE LA REPÚBLICA  
DIRECCIÓN GENERAL DE ARQUITECTURA

DIRECTOR ARQ. JUAN PEDRO URRUZOLA	SERVICIO FACULTAD DE ODONTOLOGIA REFORMA SECTOR DECANATO	LÁMINA <b>07</b>
PROYECTO ARQ. MARCELO ROUX	UBICACIÓN GRAL. LAS HERAS 1925	ESCALA --
ASESORES	DESCRIPCIÓN MOBILIARIO	FECHA FEBRERO 2018
DIBUJANTE ARQ. LUCÍA NIEVES		

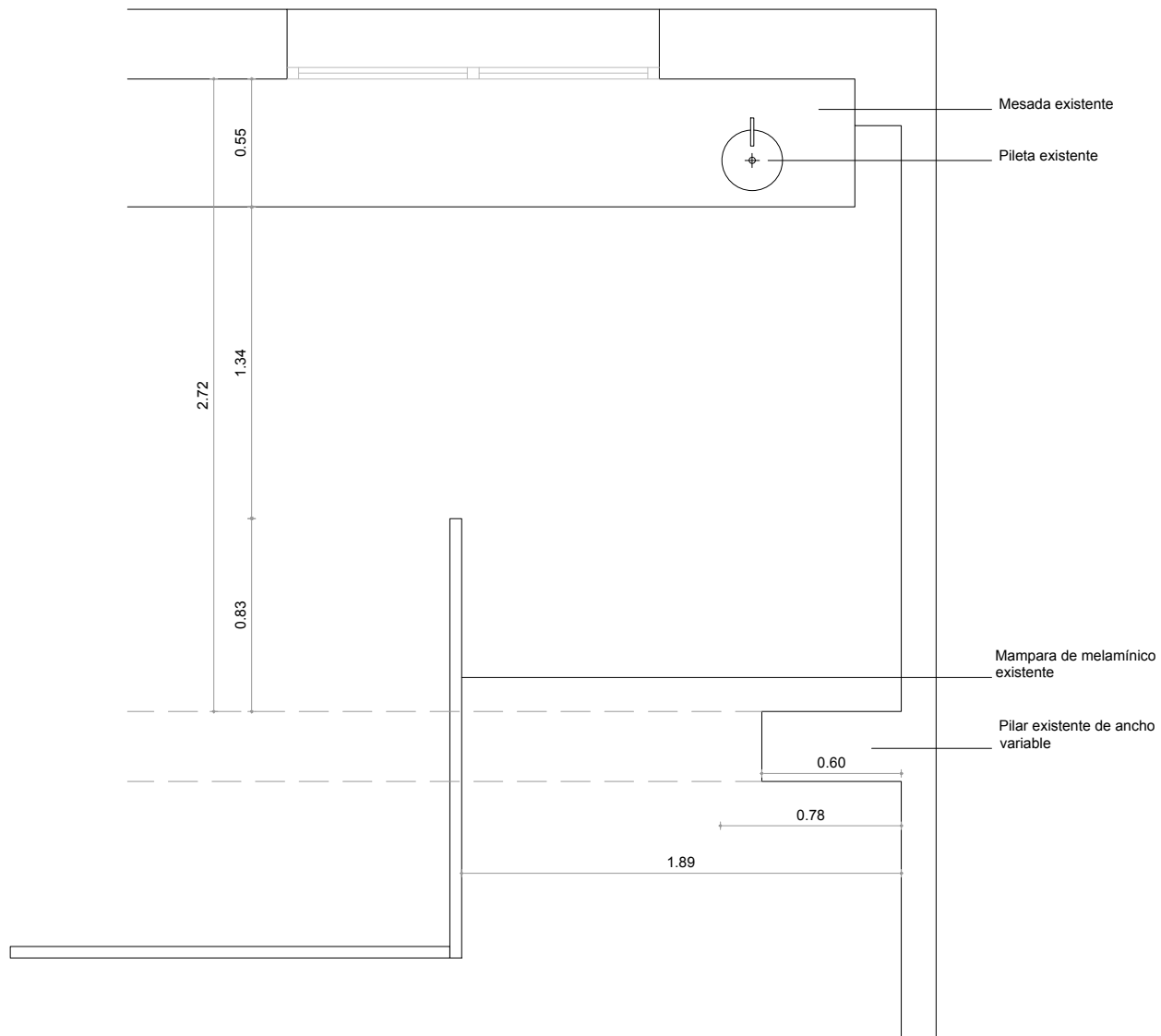

PLANTA DE RELEVAMIENTO

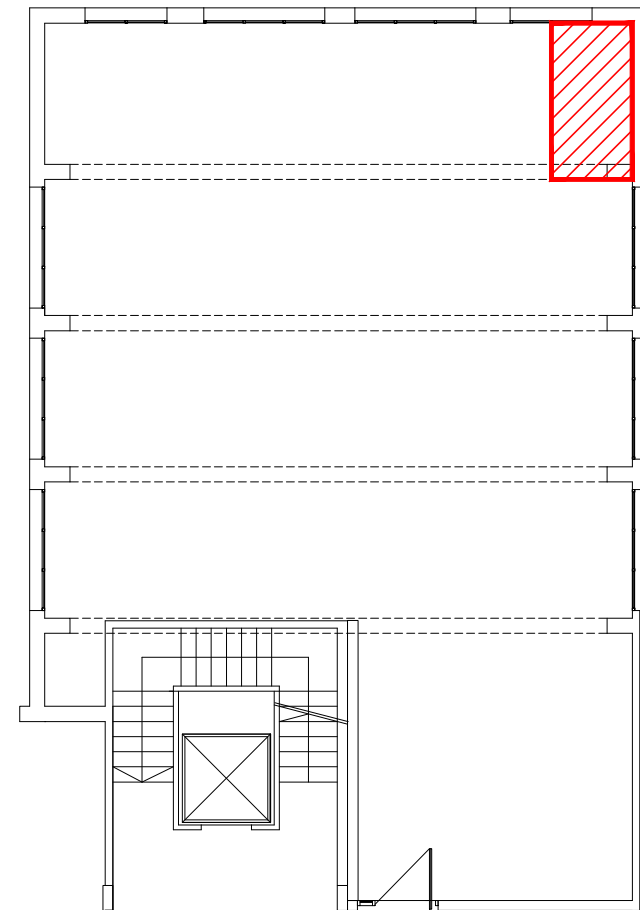

PLANTA DE UBICACIÓN

		<b>UNIVERSIDAD DE LA REPÚBLICA</b> DIRECCIÓN GENERAL DE ARQUITECTURA	
		DIRECTOR ARQ. JOSE PEDRO URRUZOLA	SERVICIO FACULTAD DE ODONTOLOGIA
PROYECTO ARQ. MARCELO ROUX	UBICACIÓN CLINICA C - FARMACIA		ESCALA 1/30 - 1/150
DIBUJANTE BR. MURIEL DATHAGUY	DESCRIPCIÓN Planta de relevamiento y ubicación		FECHA FEB 2018



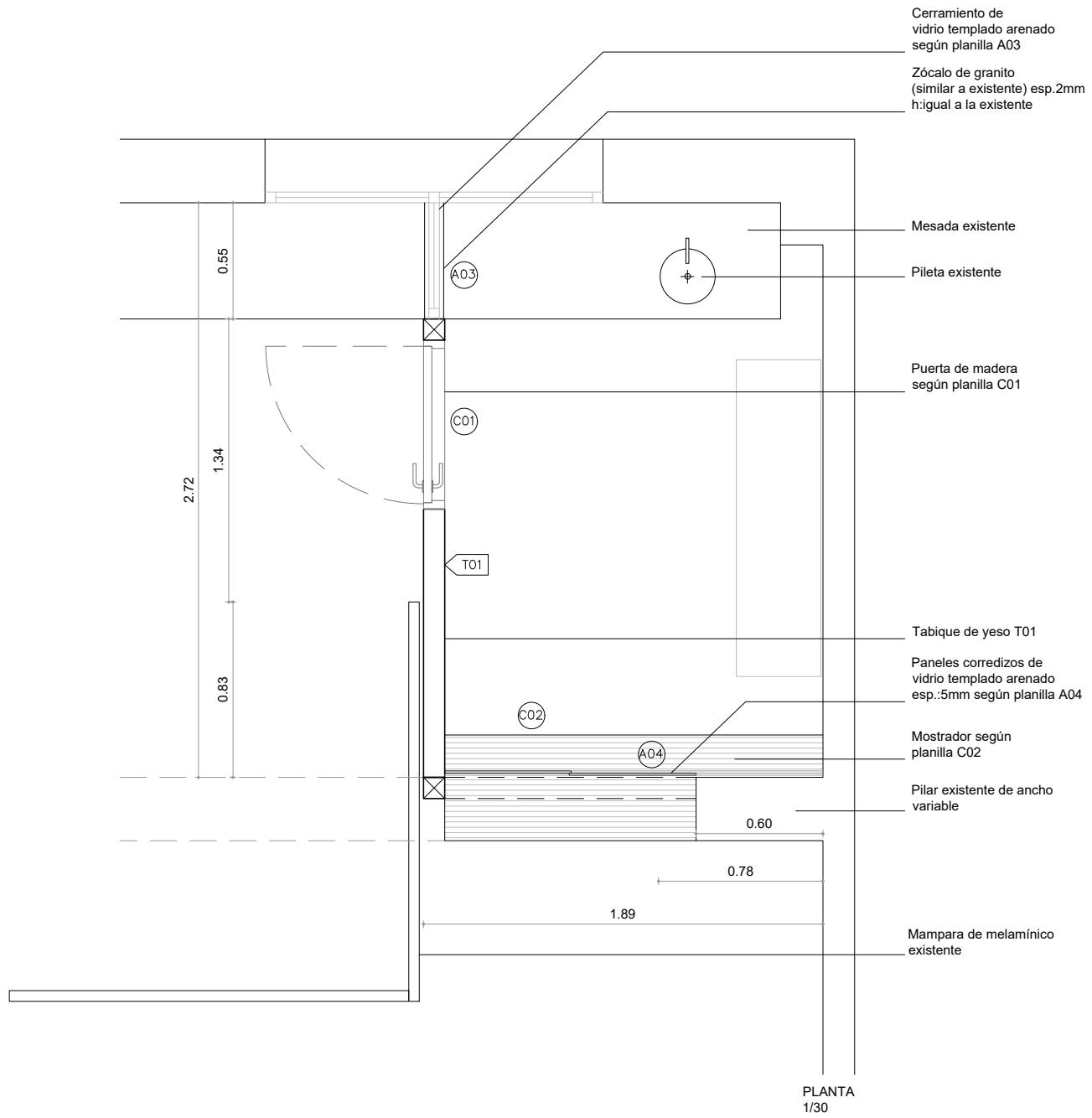

Cerramiento de vidrio templado arenado según planilla A03  
 Zócalo de granito (similar a existente) esp.2mm h:igual a la existente

Mesada existente

Pileta existente

Puerta de madera según planilla C01

Tabique de yeso T01

Paneles corredizos de vidrio templado arenado esp.:5mm según planilla A04

Mostrador según planilla C02

Pilar existente de ancho variable

Mampara de melamínico existente

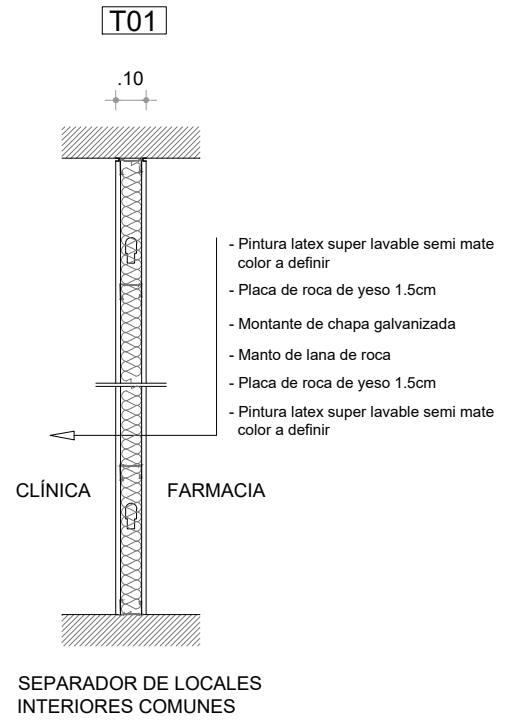

- Pintura latex super lavable semi mate color a definir
- Placa de roca de yeso 1.5cm
- Montante de chapa galvanizada
- Manto de lana de roca
- Placa de roca de yeso 1.5cm
- Pintura latex super lavable semi mate color a definir

SEPARADOR DE LOCALES INTERIORES COMUNES

DETALLE 1/25

PLANTA 1/30

 <b>UNIVERSIDAD DE LA REPÚBLICA</b> DIRECCIÓN GENERAL DE ARQUITECTURA		<b>09</b>
FACULTAD DE ODONTOLOGIA		
DIRECTOR ARQ. JOSE PEDRO URRUZOLA	SERVICIO	LÁMINA
PROYECTO ARQ. MARCELO ROUX	FACULTAD DE ODONTOLOGIA	09
ASESORES	UBICACIÓN CLINICA C - FARMACIA	ESCALA 1/30 - 1/25
DIBUJANTE BR. MURIEL DATHAGUY	DESCRIPCIÓN Albañilería	FECHA FEB 2018

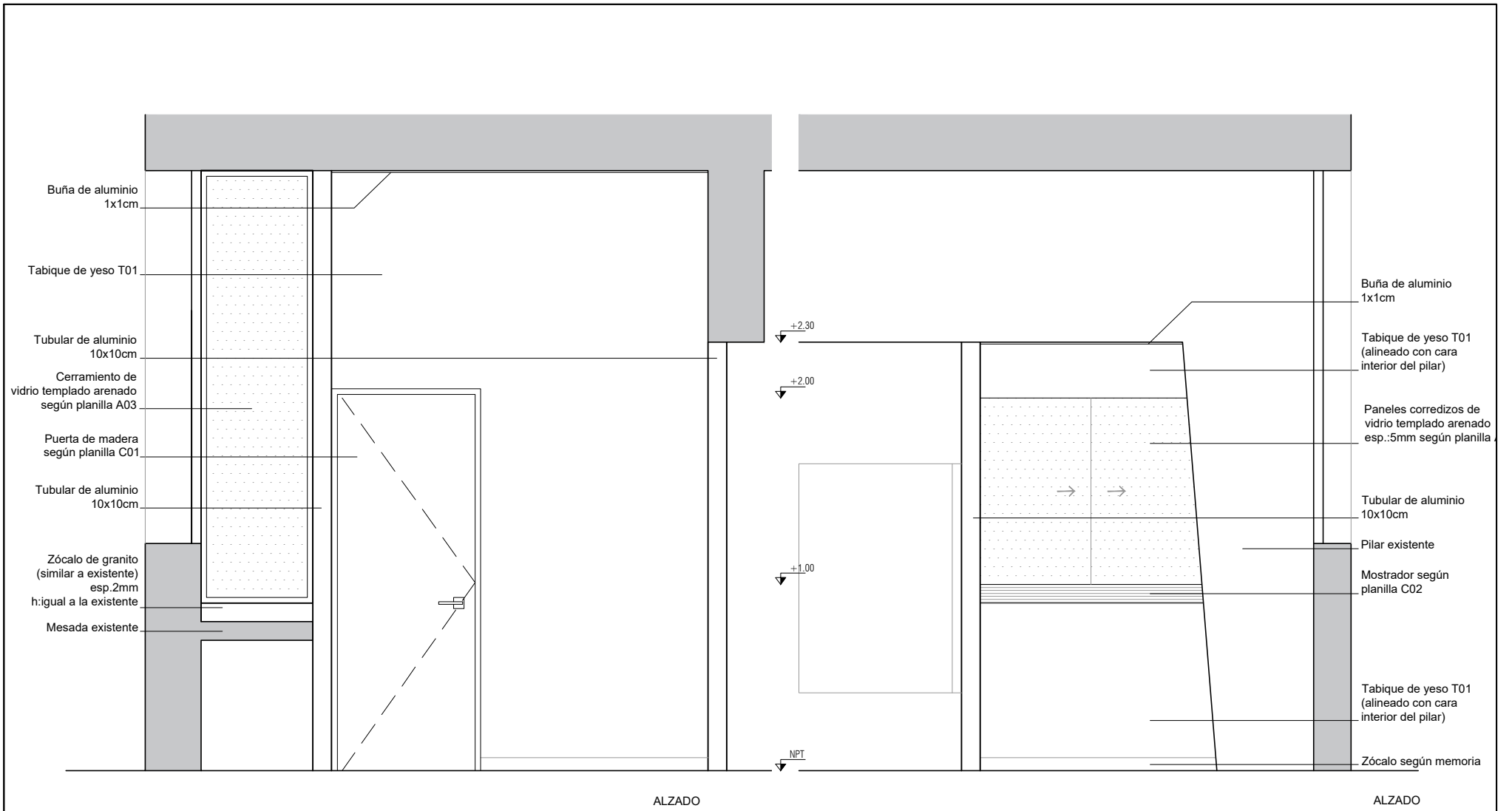

 <b>UNIVERSIDAD DE LA REPÚBLICA</b> DIRECCIÓN GENERAL DE ARQUITECTURA		<b>LÁMINA</b> <span style="font-size: 2em;"><b>10</b></span>
<b>SERVICIO</b> FACULTAD DE ODONTOLOGIA		
<b>DIRECTOR</b> ARQ. JOSE PEDRO URRUZOLA		<b>ESCALA</b> 1/30
<b>PROYECTO</b> ARQ. MARCELO ROUX		
<b>ASESORES</b>		<b>FECHA</b> FEB 2018
<b>DIBUJANTE</b> BR. MURIEL DATHAGUY		
<b>UBICACIÓN</b> CLINICA C - FARMACIA		<b>DESCRIPCIÓN</b> Albañilería

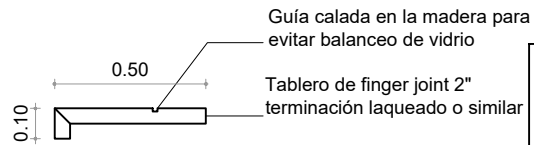
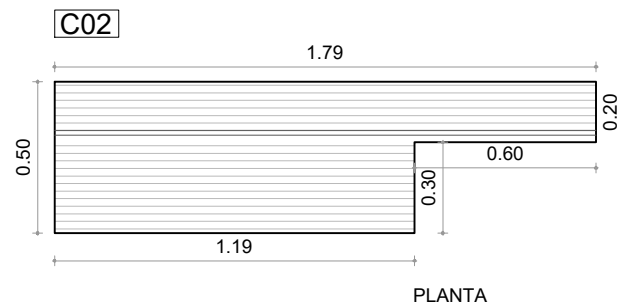
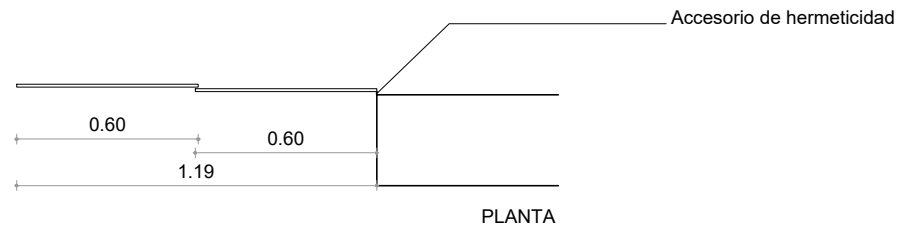
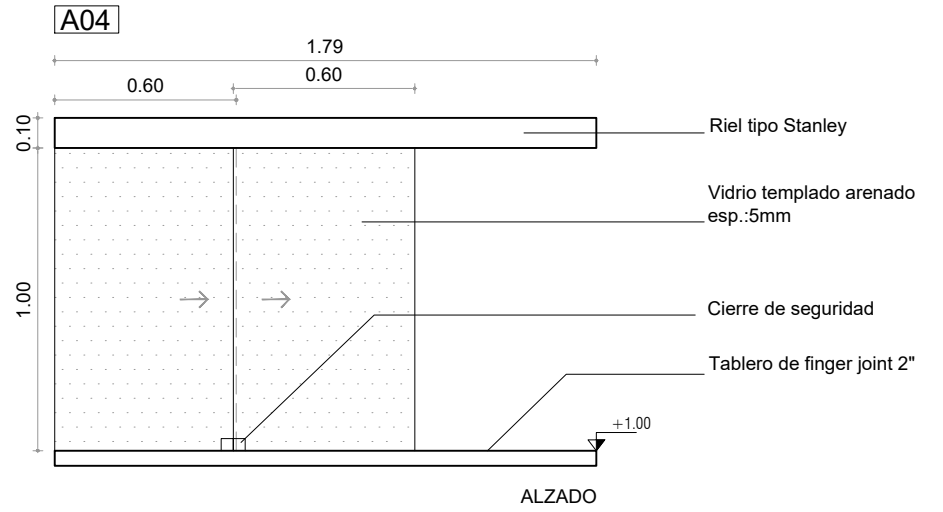
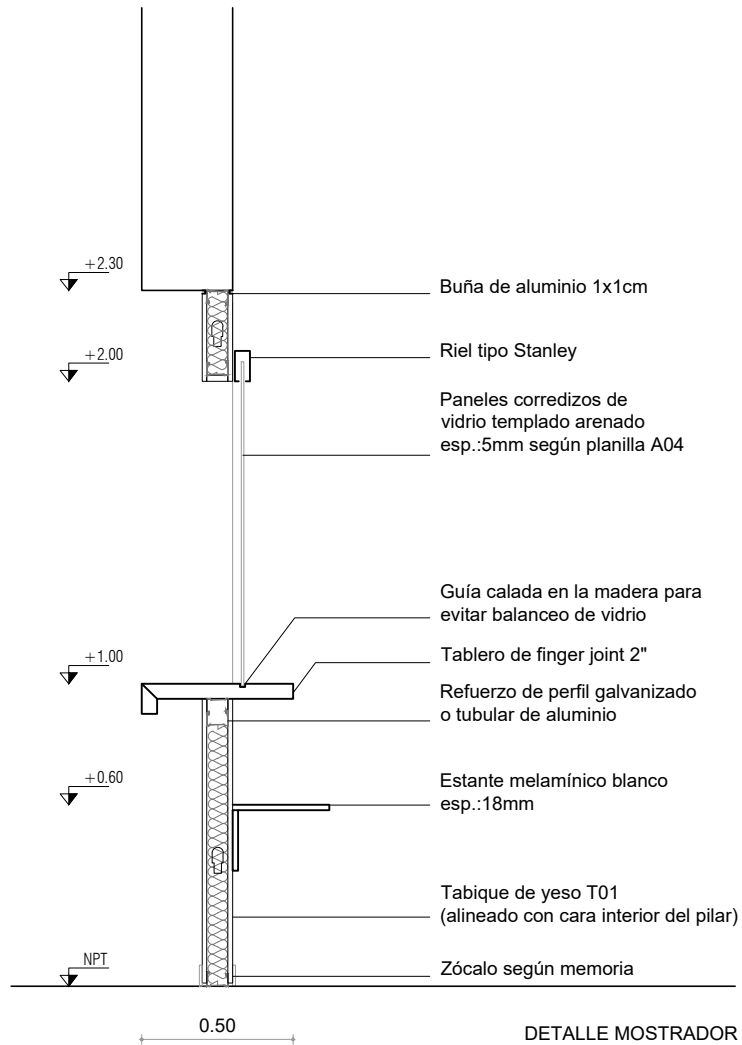

		<b>UNIVERSIDAD DE LA REPÚBLICA</b> DIRECCIÓN GENERAL DE ARQUITECTURA	
		DIRECTOR ARQ. JOSE PEDRO URRUZOLA	SERVICIO FACULTAD DE ODONTOLOGIA
PROYECTO ARQ. MARCELO ROUX	UBICACIÓN CLINICA C - FARMACIA	ESCALA 1/25	
DIBUJANTE BR. MURIEL DATHAGUY	DESCRIPCIÓN Detalle de mostrador	FECHA FEB 2018	

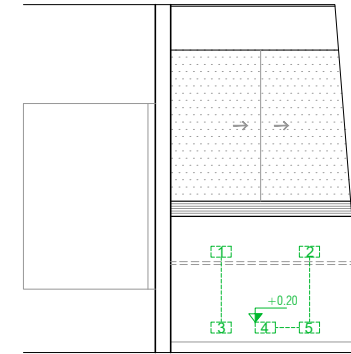
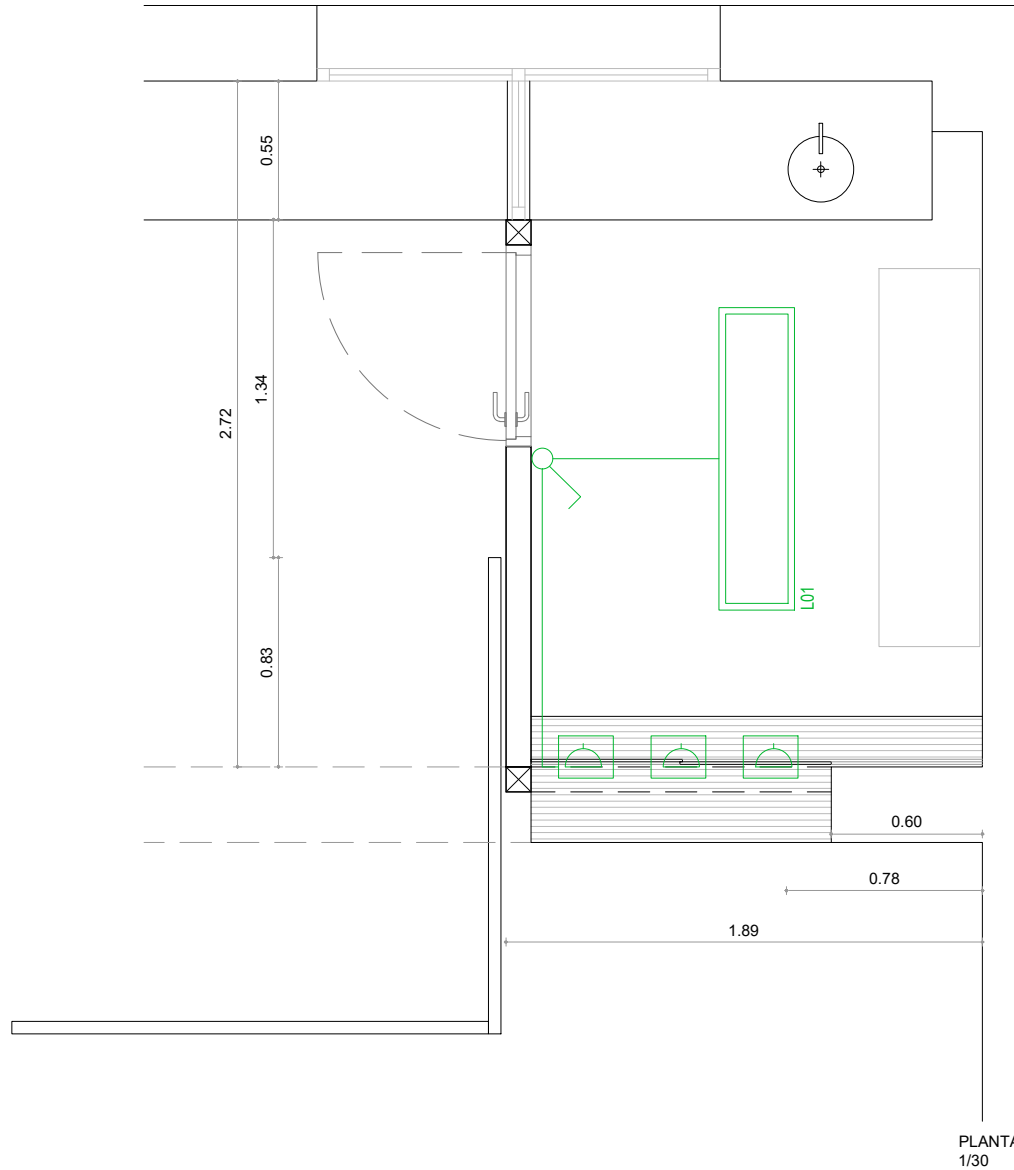

- 1- RJ45+2xRJ11
- 2- SCH+3L
- 3- 3xRJ45
- 4- SCH+3L
- 5- SCH+3L

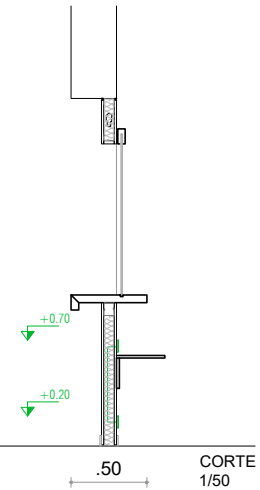

		<b>UNIVERSIDAD DE LA REPÚBLICA</b> DIRECCIÓN GENERAL DE ARQUITECTURA	
		DIRECTOR ARQ. JOSE PEDRO URRUZOLA	SERVICIO FACULTAD DE ODONTOLOGIA
PROYECTO ARQ. MARCELO ROUX	UBICACIÓN CLINICA C - FARMACIA	ESCALA 1/30 - 1/50	
ASESORES	DESCRIPCIÓN Eléctrica	FECHA FEB 2018	
DIBUJANTE BR. MURIEL DATHAGUY			

# ALUMINIO

Lamina: **13**

Universidad de la República  
Director: Arq. J. P. Urruzola

Dirección General de Arquitectura  
Proyecto: Arq. Marcelo Roux

Servicio: F. de Odontología  
Obra: Farmacia Clinica C

UBICACIÓN: CLINICA C - FARMACIA

TIPO

**A03**

CANT.

**1**

FEB 2018

DESCRIPCIÓN:

SUSTITUYE

-

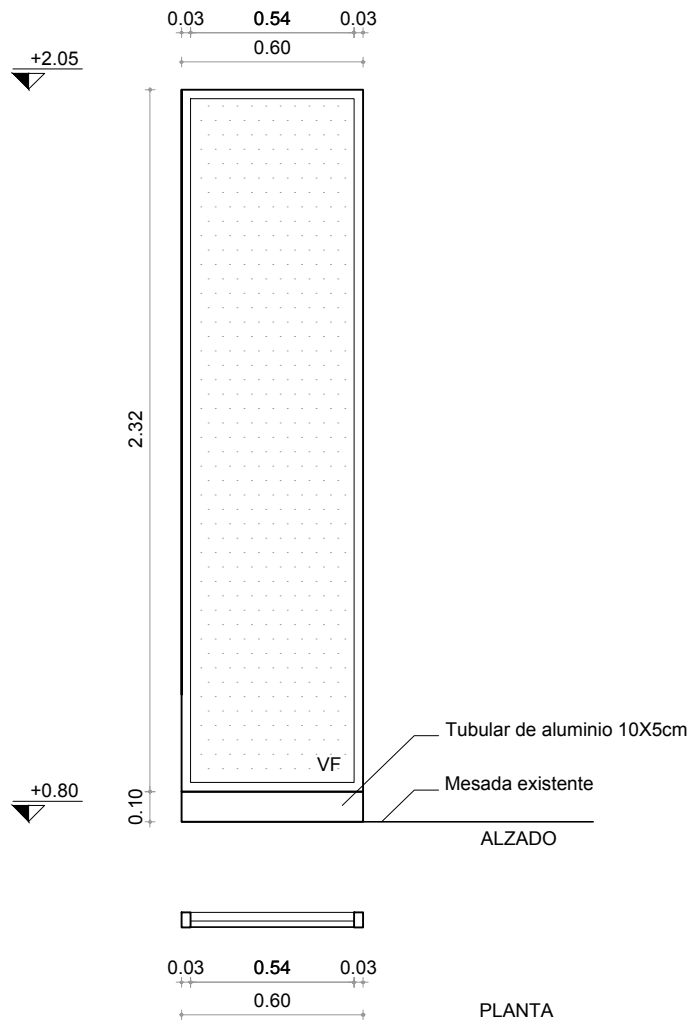

ESCALA 1/25

MARCO	SERIE MECAL ESTÁNDAR, terminación superficial: aluminio anodizado color natural.
HOJA	SERIE MECAL ESTÁNDAR, terminación superficial: aluminio anodizado color natural.
ACRISTALAMIENTO	Cristal común 6mm, arenado.
ACCESORIOS	-
HERRAJES	-

NOTA: TODAS LAS ABERTURAS ESTÁN VISTAS DESDE EL INTERIOR, LAS MEDIDAS ESTÁN EN METROS.  
DOCUMENTO PARA COMPRA DIRECTA. LAS CANTIDADES, DIMENSIONES Y EJES DE GIRO SE VERIFICARAN EN OBRA.

# CARPINTERIA DE MADERA

Lamina: 14

Universidad de la República

Dirección General de Arquitectura

Servicio: Facultad de Odontología

Director: Arq. J.P.Urruzola

Proyecto: Arq. Marcelo Roux

Obra: Farmacia Clínica C

UBICACIÓN: CLINICA C - FARMACIA

TIPO

C01

CANT.

1

FEB 2018

DESCRIPCIÓN:

SUSTITUYE

-

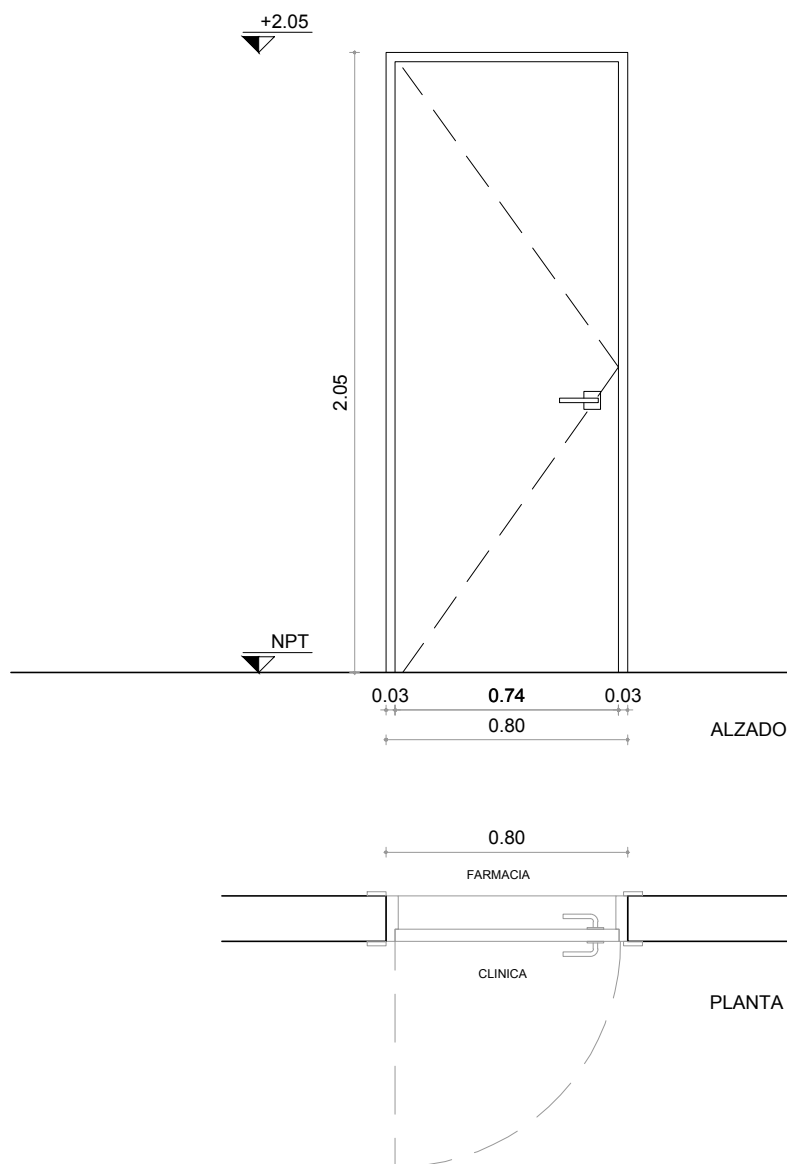

ESCALA 1/25

MARCO	MADERA MACIZA con contramarco
HOJA	TIPO PLACA. TERMINACIÓN: esmalte color blanco
ACRISTALAMIENTO	
HERRAJES	MANIJA CON CERRADURA TIPO STAR 3 POMELAS (COLOR GRIS, NO DORADO)

NOTA: TODAS LAS ABERTURAS ESTÁN VISTAS DESDE EL EXTERIOR, LAS MEDIDAS ESTÁN EN METROS.  
DOCUMENTO PARA LICITACIÓN. LAS CANTIDADES, DIMENSIONES Y EJES DE GIRO SE VERIFICARAN EN OBRA.

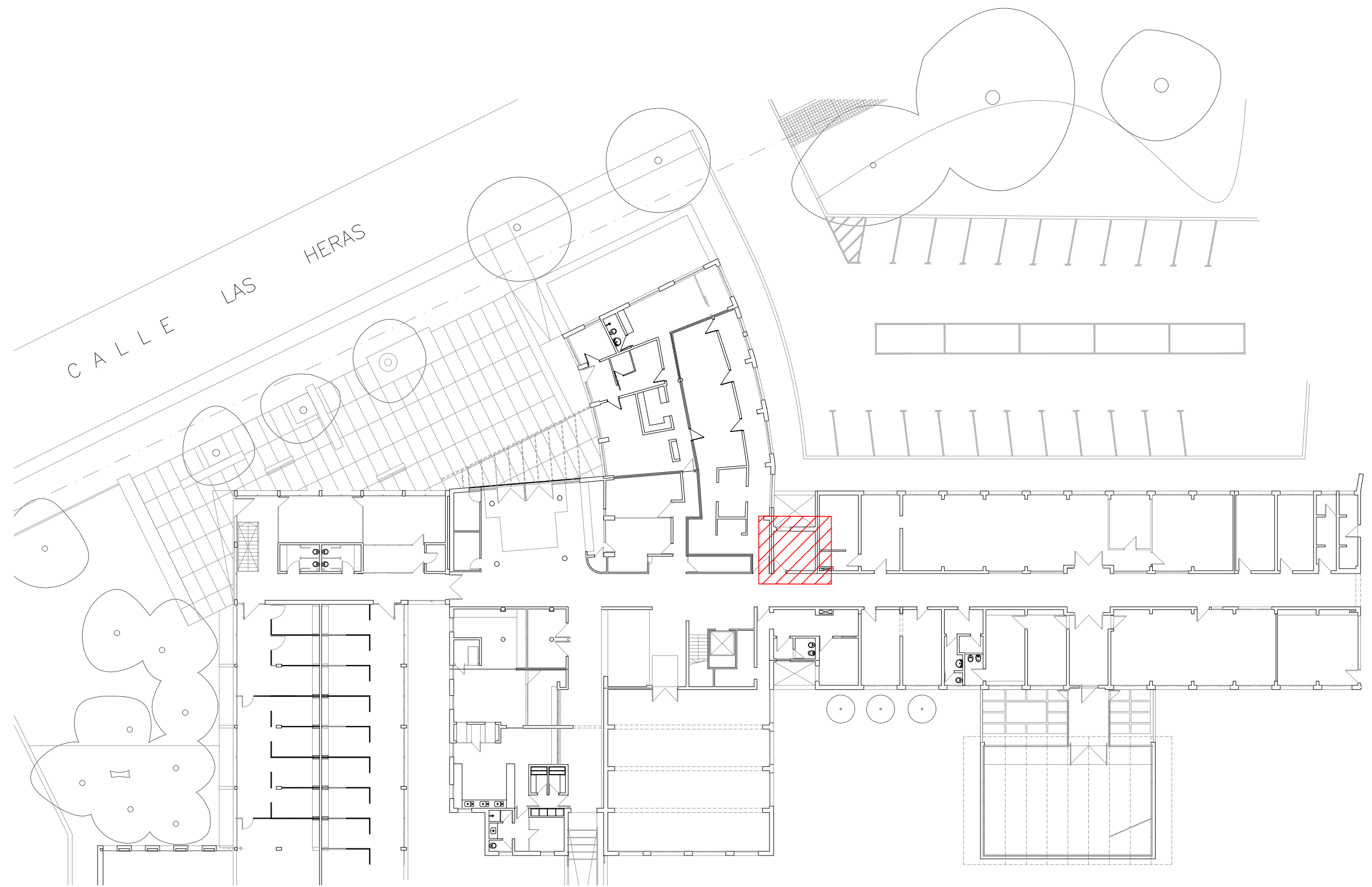

PLANTA BAJA



UNIVERSIDAD DE LA REPÚBLICA  
DIRECCIÓN GENERAL DE ARQUITECTURA

DIRECTOR ARQ. JUAN PEDRO URRUZOLA	SERVICIO FACULTAD DE ODONTOLOGIA REFORMA SECTOR DECANATO	LÁMINA <b>15</b>
PROYECTO ARQ. MARCELO ROUX	UBICACIÓN GRAL. LAS HERAS 1925	ESCALA 1/300
ASESORES	DESCRIPCIÓN UBICACIÓN	FECHA FEBRERO 2018
DIBUJANTE Br. GERMAN GÉNOVA		

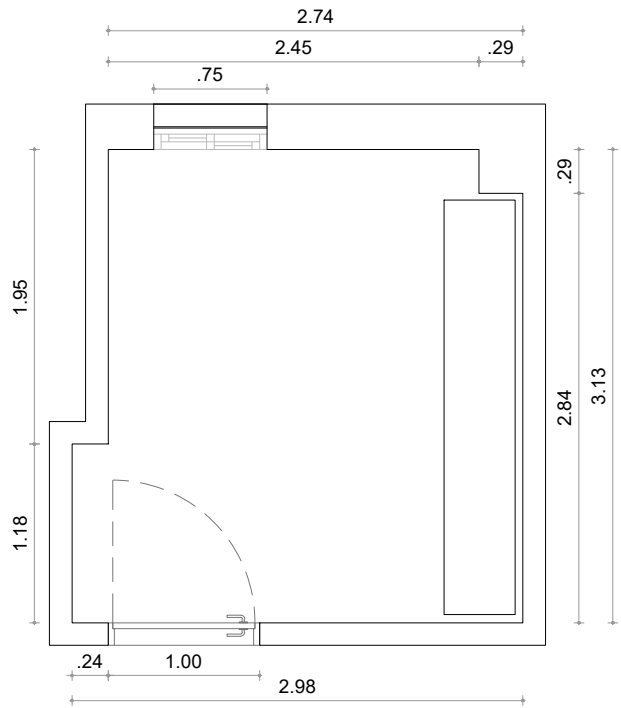

RELEVAMIENTO

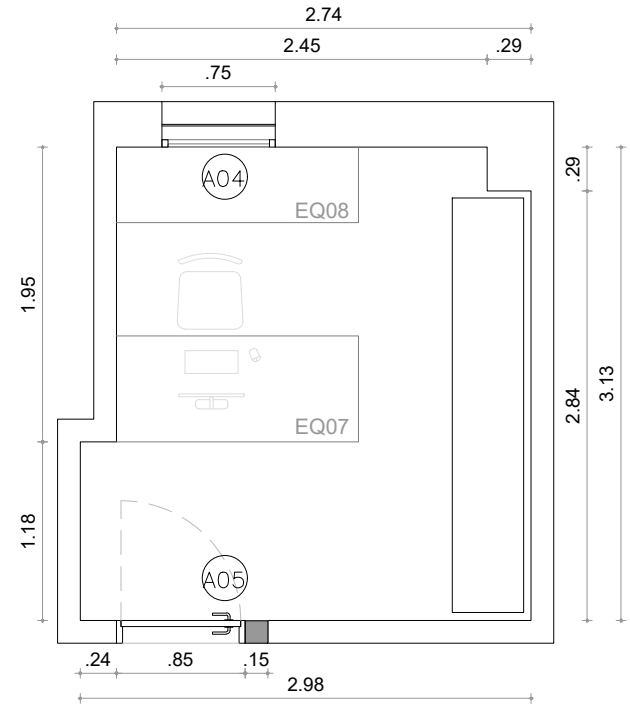

PTOYECTO



UNIVERSIDAD DE LA REPÚBLICA  
DIRECCIÓN GENERAL DE ARQUITECTURA

DIRECTOR ARQ. JOSE PEDRO URRUZOLA	SERVICIO FACULTAD DE ODONTOLOGIA	LÁMINA <b>16</b>
PROYECTO ARQ. MARCELO ROUX ARQ. DANIEL PALERMO	UBICACIÓN GRAL. LAS HERAS 1925	ESCALA 1/50
ASESORES	DESCRIPCIÓN PLANTA PROYECTO	FECHA ENERO 2018
DIBUJANTE		



# ALUMINIO

Lamina: 17

Universidad de la República  
Director: Arq. J. P. URRUZOLA

Dirección General de Arquitectura  
Proyecto: Arq. Marcelo Roux

Servicio: F. de Odontología  
Obra: SECRETARÍA

UBICACIÓN: Planta baja  
DESCRIPCIÓN: Sustitución de actual abertura de herrería simple.

TIPO	A05	CANT.	1
------	-----	-------	---

FEB 2018  
SUSTITUYE  
-

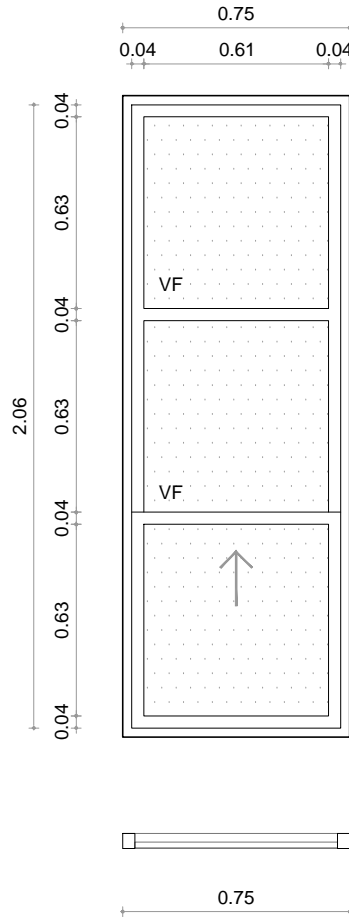

ESCALA 1/25

MARCO	SERIE MECAL MAX, o similar. Terminación superficial: aluminio anodizado color natural.
HOJA	SERIE MECAL MAX, o similar. Terminación superficial: aluminio anodizado color natural.
ACRISTALAMIENTO	DVH, Termopanel 5+9+6. Cristal interior transparente, templado y exterior tonalizado en su masa.
ACCESORIOS	Cierre "Lara"/ Rodamiento / Tapón y tope/ Burletes: para vidrio y felpilla de alta densidad con aletas / Canal de condensación y caja de agua.
HERRAJES	SERIE MECAL MAX, o similar. Ventana guillotina. Tres posiciones.

NOTA: TODAS LAS ABERTURAS ESTÁN VISTAS DESDE EL INTERIOR, LAS MEDIDAS ESTÁN EN METROS.  
DOCUMENTO PARA LICITACIÓN. LAS CANTIDADES, DIMENSIONES Y EJES DE GIRO SE VERIFICARAN EN OBRA.

# ALUMINIO

Lamina: 18

Universidad de la República  
Director: Arq. J.P Urruzola

Dirección General de Arquitectura  
Proyecto: Arq. Marcelo Roux

Servicio: F. de Odontología  
Obra: Laboratorio Central

UBICACIÓN: OFICINA DE SECRETARÍA  
DESCRIPCIÓN: Sustitución de actual abertura de herrería simple.

TIPO	A06	CANT.	1
------	-----	-------	---

ENE 2018
SUSTITUYE
-

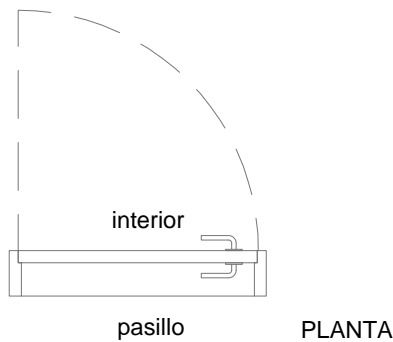
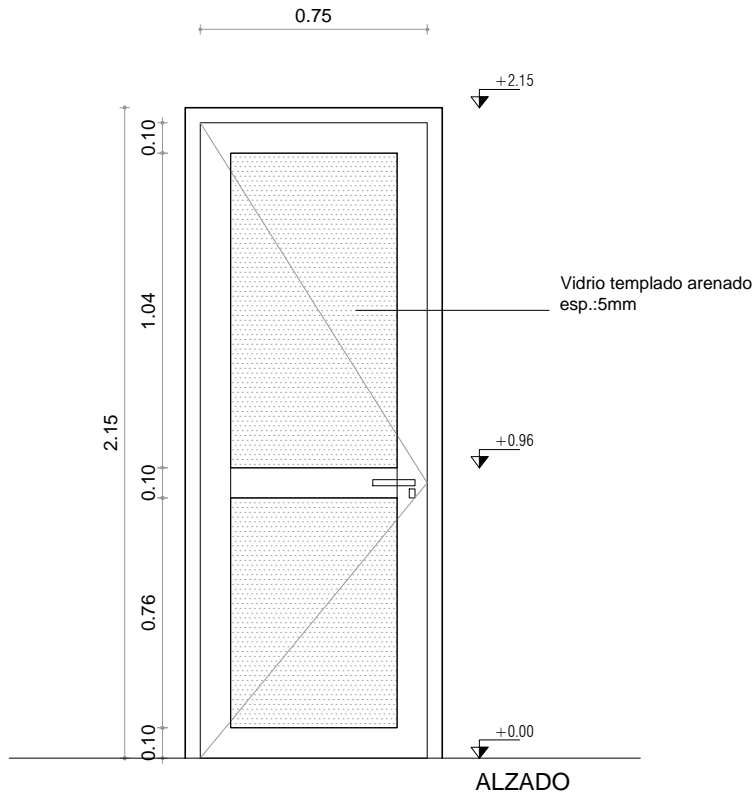

ESCALA 1/25

MARCO	SERIE GALA, terminación superficial: aluminio anodizado color natural.
HOJA	SERIE GALA, terminación superficial: aluminio anodizado color natural.
ACRISTALAMIENTO	Cristal arenado. Esp.:5mm
ACCESORIOS	3 bisagras metálicas, cerradura de seguridad con bocallave, frente de hierro niquelado, juego de manija de acero inoxidable de palanca cilíndrica tipo Hafele clase 2 - StarTec o similar.
HERRAJES	SERIE GALA, puerta batiente.

NOTA: TODAS LAS ABERTURAS ESTÁN VISTAS DESDE EL PASILLO, LAS MEDIDAS ESTÁN EN METROS.  
DOCUMENTO PARA LICITACIÓN. LAS CANTIDADES, DIMENSIONES Y EJES DE GIRO SE VERIFICARAN EN OBRA.

# EQ07

Ducto chapa metálico con  
tapa 10x5cm atornillada a divisor

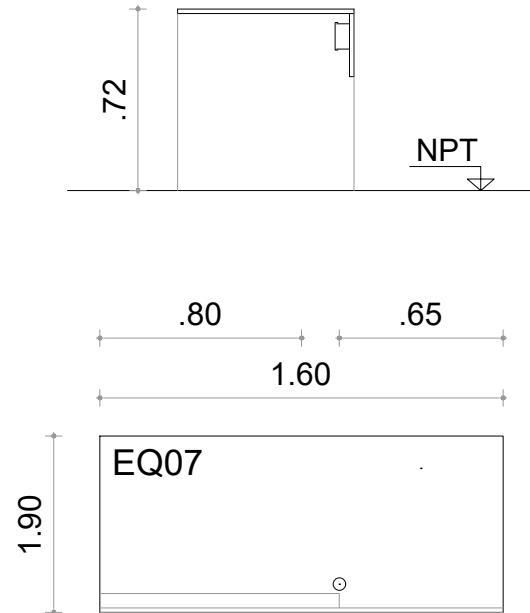

- MDF melamínico blanco 18mm cantos abs
- Pase cableado Pc

# EQ08

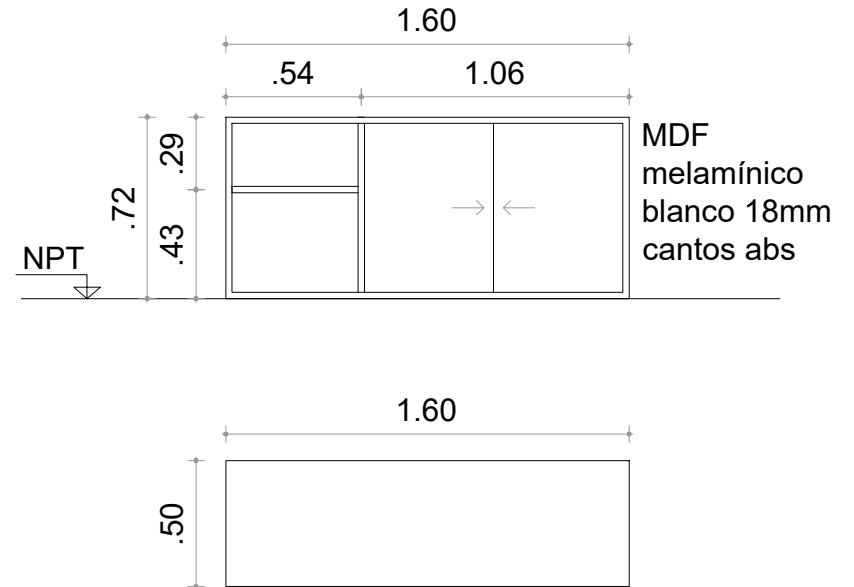

UNIVERSIDAD DE LA REPÚBLICA  
DIRECCIÓN GENERAL DE ARQUITECTURA

DIRECTOR ARQ. JUAN PEDRO URRUZOLA	SERVICIO FACULTAD DE ODONTOLOGIA REFORMA SECTOR DECANATO	LÁMINA <b>19</b>
PROYECTO ARQ. MARCELO ROUX	UBICACIÓN GRAL. LAS HERAS 1925	ESCALA 1/30
ASESORES	DESCRIPCIÓN MOBILIARIO	FECHA FEBRERO 2018
DIBUJANTE ARQ. LUCÍA NIEVES		

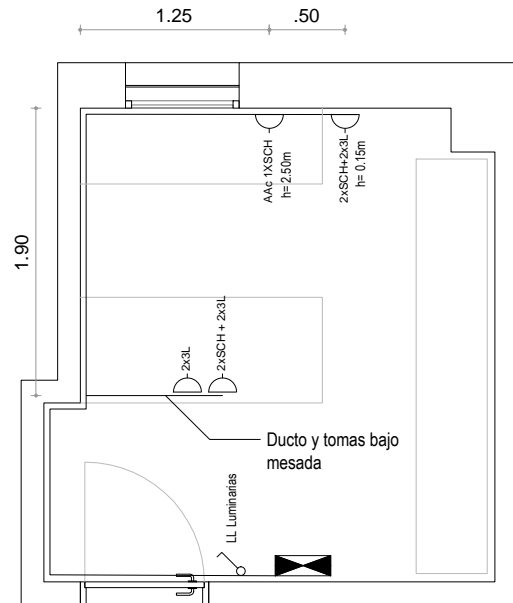

ELÉCTRICA

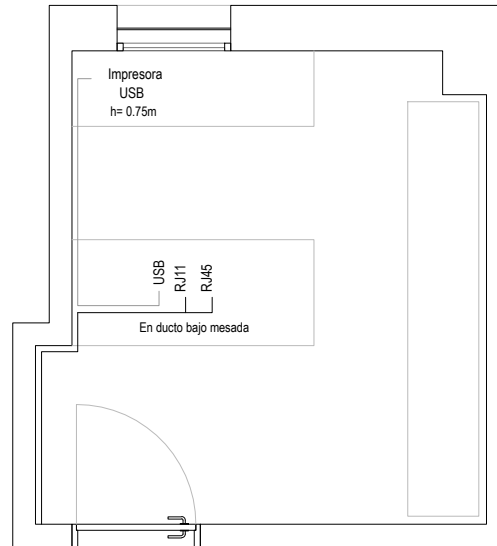

DATOS

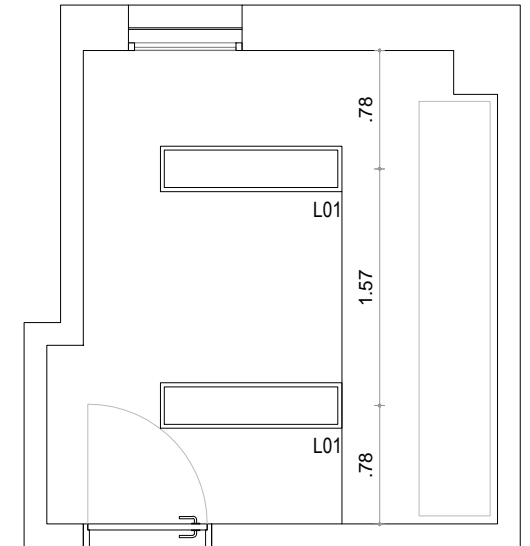

LUMINARIAS



UNIVERSIDAD DE LA REPÚBLICA  
DIRECCIÓN GENERAL DE ARQUITECTURA

DIRECTOR ARQ. JUAN PEDRO URRUZOLA	SERVICIO FACULTAD DE ODONTOLOGIA REFORMA SECTOR DECANATO	LÁMINA <b>20</b>
PROYECTO ARQ. MARCELO ROUX	UBICACIÓN GRAL. LAS HERAS 1925	ESCALA 1/30
ASESORES	DESCRIPCIÓN TENSIONES FUERTES Y DÉBILES	FECHA FEBRERO 2018
DIBUJANTE ARQ. LUCÍA NIEVES		