

	<b>I. N. A. U.</b> Departamento de Arquitectura		ARQUITECTO: A. YIM I V. MANTERO   G. VENOSA	TEC. SANITARIO: HECTOR AGUIRRE	LAMINA Nº: <b>L01</b>
	SERVICIO: <b>SEDE CENTRAL</b> <b>DEPARTAMENTO DE MONTEVIDEO</b>		AYTE. ARQ.: PABLO GEROLAMI	TEC. ELECTRICISTA: ARIEL BURMIDAD	ESCALA: 1/150
			PLANO DE: <b>PLANTA BAJA</b>		FECHA: ENE-2018
	DIRECCION: <b>PIEDRAS 482</b>		OBSERVACIONES: <b>MODALIDAD SISTEMA "LLAVE EN MANO"</b>		

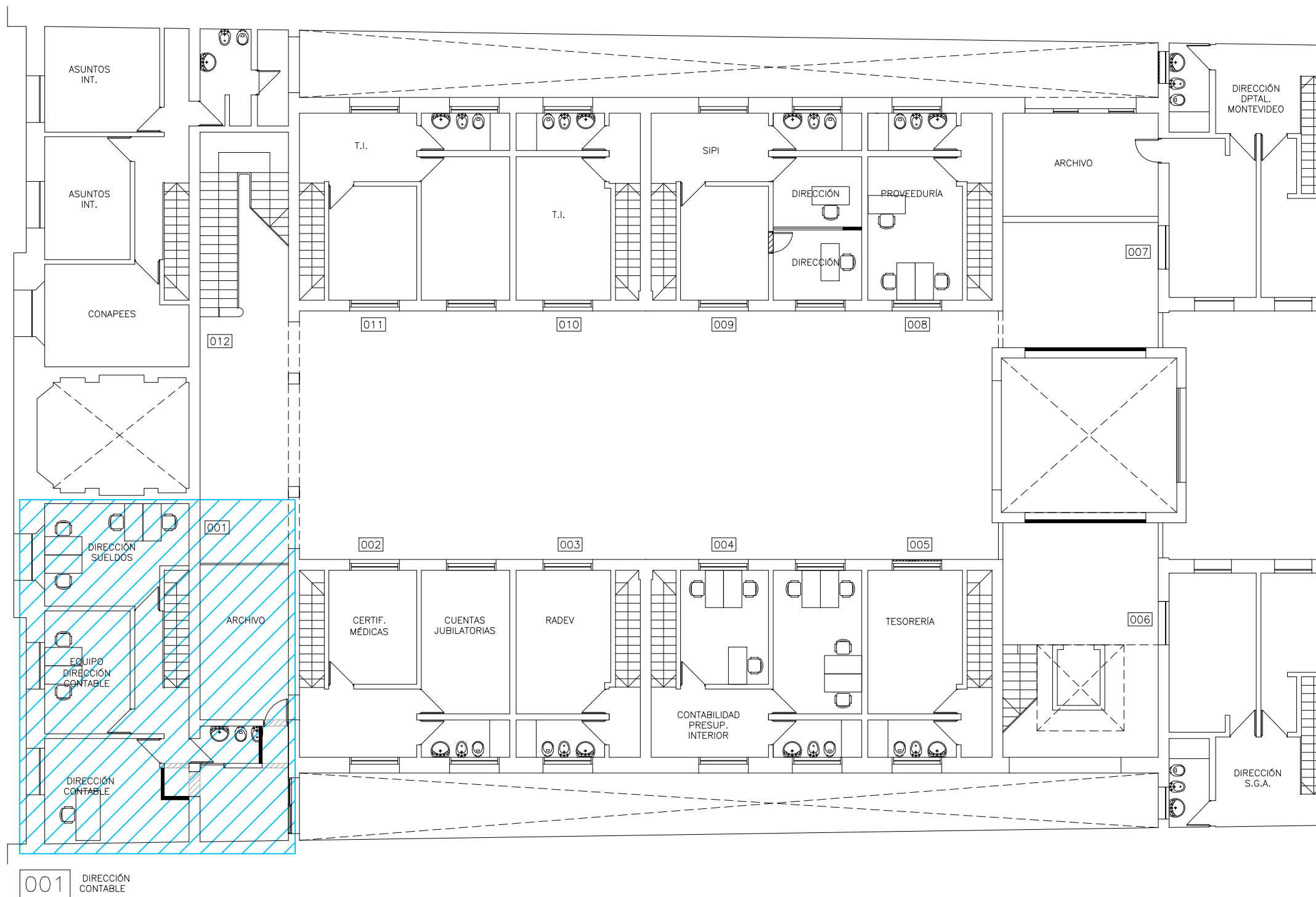

 LOCALES A INTERVENIR

001 DIRECCIÓN CONTABLE

 <p>Inau Instituto del Niño y Adolescente del Uruguay Departamento de Arquitectura</p>	<b>I. N. A. U.</b> Departamento de Arquitectura		ARQUITECTO: A. YIM I V. MANTERO   G. VENOSA	TEC. SANITARIO: HECTOR AGUIRRE	LAMINA Nº: <b>L02</b>	
	SERVICIO: SEDE CENTRAL DEPARTAMENTO DE MONTEVIDEO		AYTE. ARQ.: PABLO GEROLAMI	TEC. ELECTRICISTA: ARIEL BURMIDAD		
	DIRECCION: PIEDRAS 482		PLANO DE: ENTREPISO SOBRE PLANTA BAJA		ARCHIVO:	ESCALA: 1/150
			OBSERVACIONES: MODALIDAD SISTEMA "LLAVE EN MANO"		FECHA: ENE-2018	

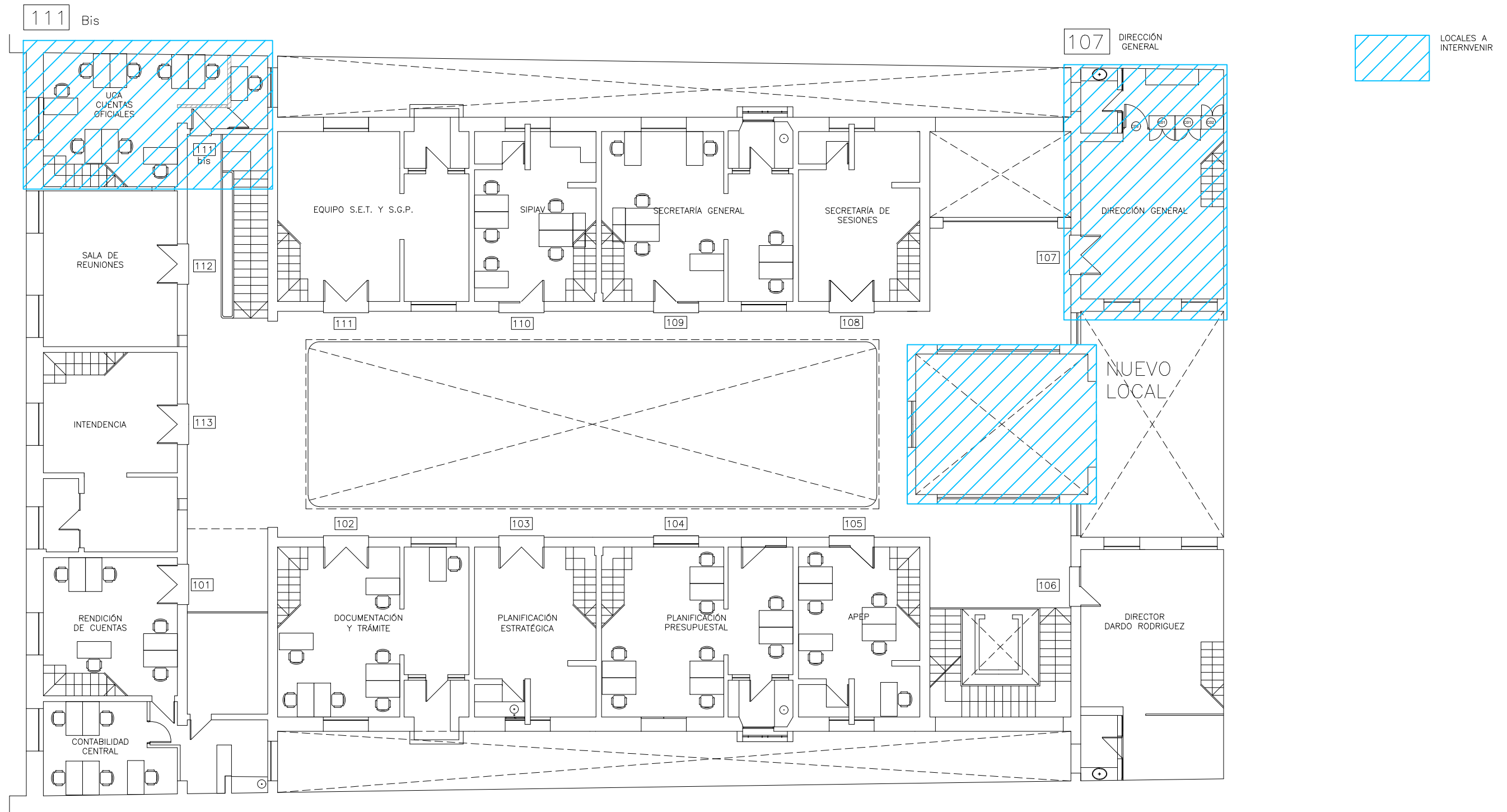

**I. N. A. U.**  
 Departamento de Arquitectura

SERVICIO: SEDE CENTRAL  
 DEPARTAMENTO DE MONTEVIDEO

DIRECCION: PIEDRAS 482

ARQUITECTO: A. YIM I V. MANTERO  G. VENOSA	TEC. SANITARIO: HECTOR AGUIRRE
AYTE. ARQ.: PABLO GEROLAMI	TEC. ELECTRICISTA: ARIEL BURMIDAD
PLANO DE: PRIMER PISO	
ARCHIVO:	
OBSERVACIONES: MODALIDAD SISTEMA "LLAVE EN MANO"	

LAMINA Nº:  
**L03**

ESCALA:  
1/150

FECHA:  
ENE-2018

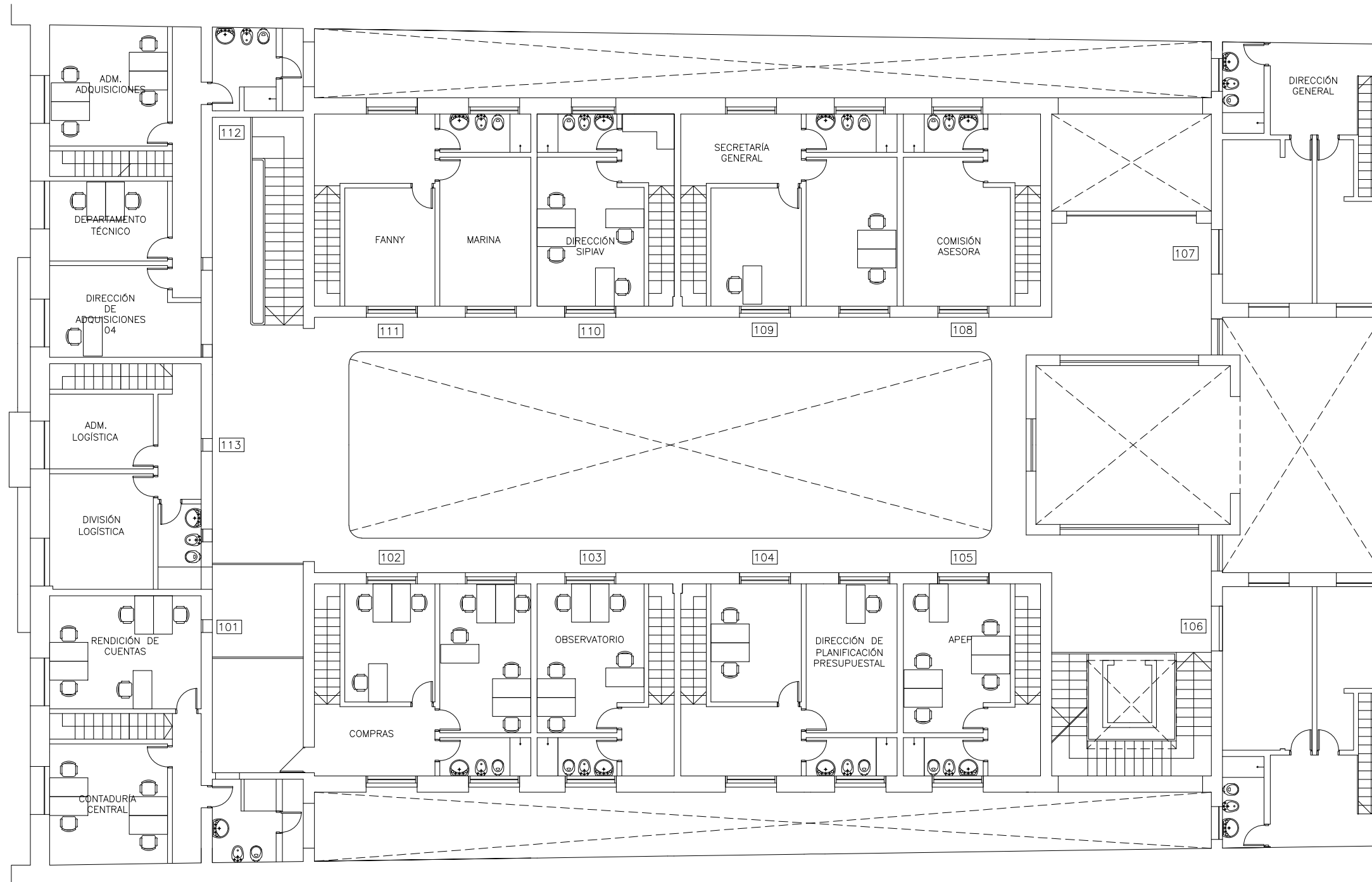

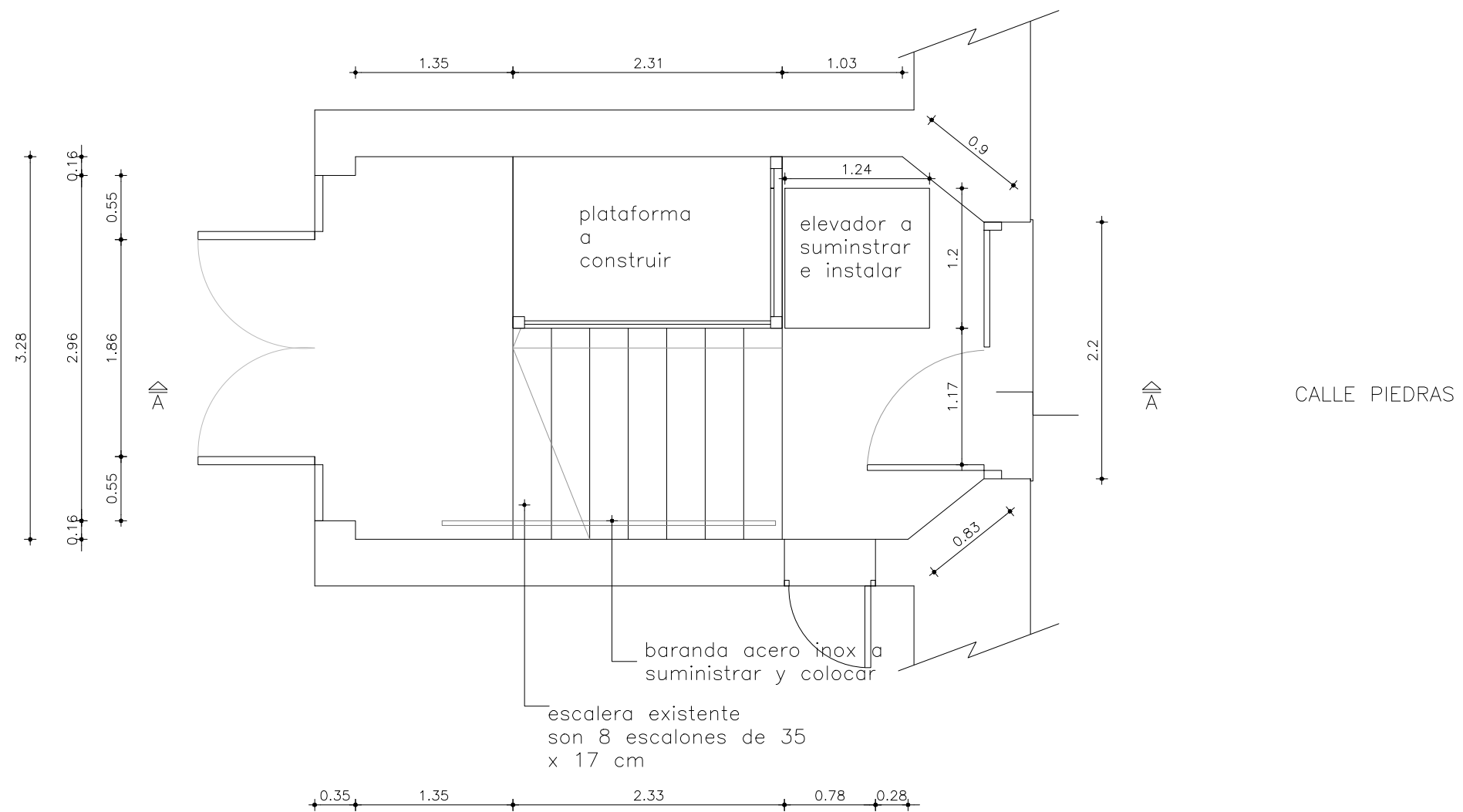
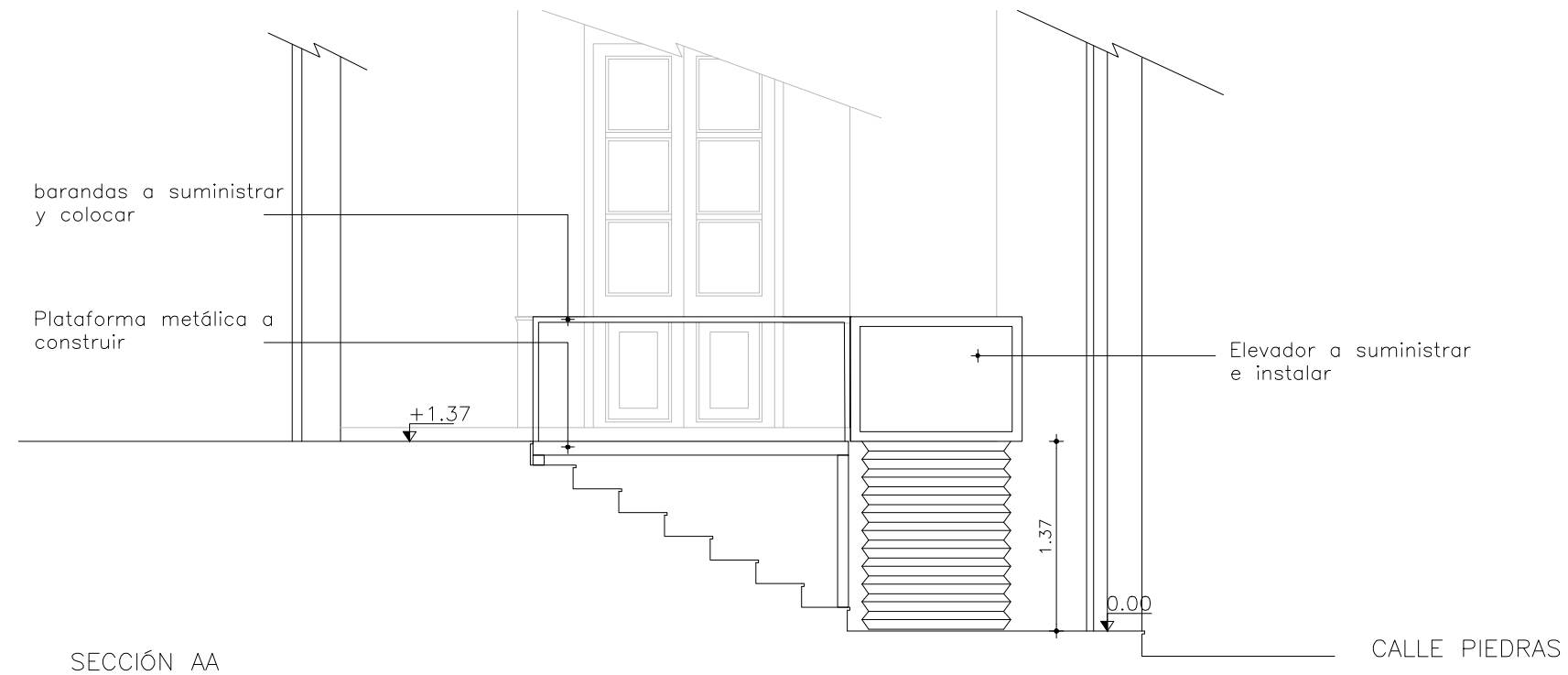

 LOCALES A INTERVENIR

	<b>I. N. A. U.</b> Departamento de Arquitectura		ARQUITECTO: A. YIM I V. MANTERO  G. VENOSA	TEC. SANITARIO: HECTOR AGUIRRE	LAMINA Nº: <b>L04</b>
	SERVICIO: SEDE CENTRAL DEPARTAMENTO DE MONTEVIDEO		AYTE. ARQ.: PABLO GEROLAMI	TEC. ELECTRICISTA: ARIEL BURMIDAD	ESCALA: 1/150
			PLANO DE: ENTREPISO SOBRE P1		
	DIRECCION: PIEDRAS 482		OBSERVACIONES: MODALIDAD SISTEMA "LLAVE EN MANO"		

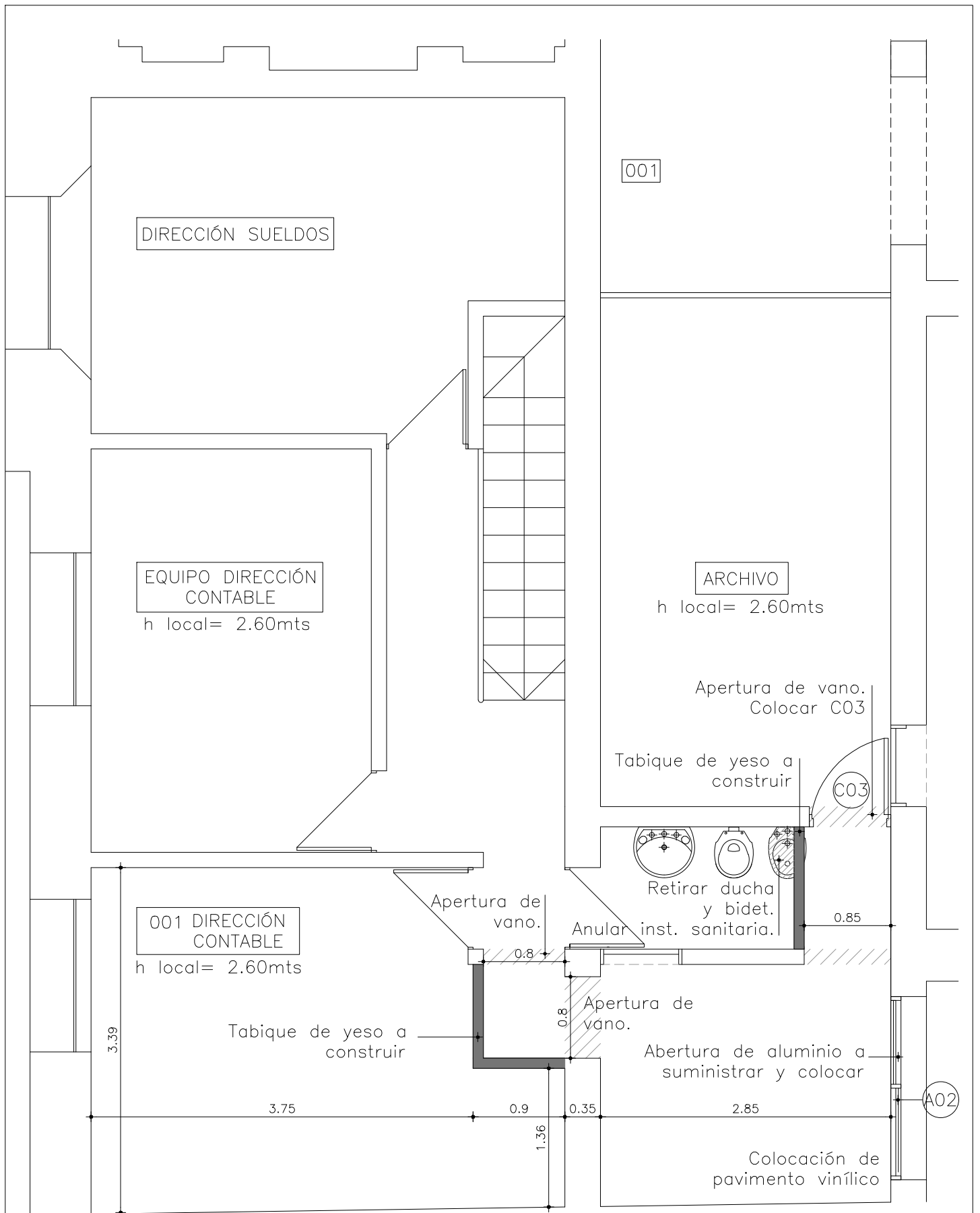

	<b>I. N. A. U.</b> Departamento de Arquitectura		ARQUITECTO: A. YIM I V. MANTEROJ G. VENOSA	TEC. SANITARIO:	LAMINA Nº: <b>L05</b>
			AYTE. ARG.:	TEC. ELECTRICISTA:	
SERVICIO: SEDE CENTRAL DEPARTAMENTO DE MONTEVIDEO		PLANO DE: ELEVADOR SALVA ESCALERA		ESCALA: 1/50	
DIRECCION: Piedras 482		OBSERVACIONES: MODALIDAD SISTEMA "LLAVE EN MANO"		FECHA: ENE-2018	



<p>Instituto del Niño y Adolescente del Uruguay Departamento de Arquitectura</p>	<p><b>I. N. A. U.</b> Departamento de Arquitectura</p>	<p>ARQUITECTO: A. YIM I V. MANTERO   G. VENOSA</p>	<p>TEC. SANITARIO:</p>	<p>LAMINA Nº:</p>
	<p>SERVICIO: <b>SEDE CENTRAL DEPARTAMENTO DE MONTEVIDEO</b></p>	<p>AYTE. ARQ.:</p>	<p>TEC. ELECTRICISTA:</p>	<p><b>L06</b></p>
	<p>DIRECCION: <b>Piedras 482</b></p>	<p>PLANO DE: <b>ENTREPISO OFICINA 001</b></p>	<p>ARCHIVO:</p>	<p>ESCALA: 1/50</p>
	<p>OBSERVACIONES: <b>MODALIDAD SISTEMA "LLAVE EN MANO"</b></p>	<p>FECHA: <b>ENE-2018</b></p>		

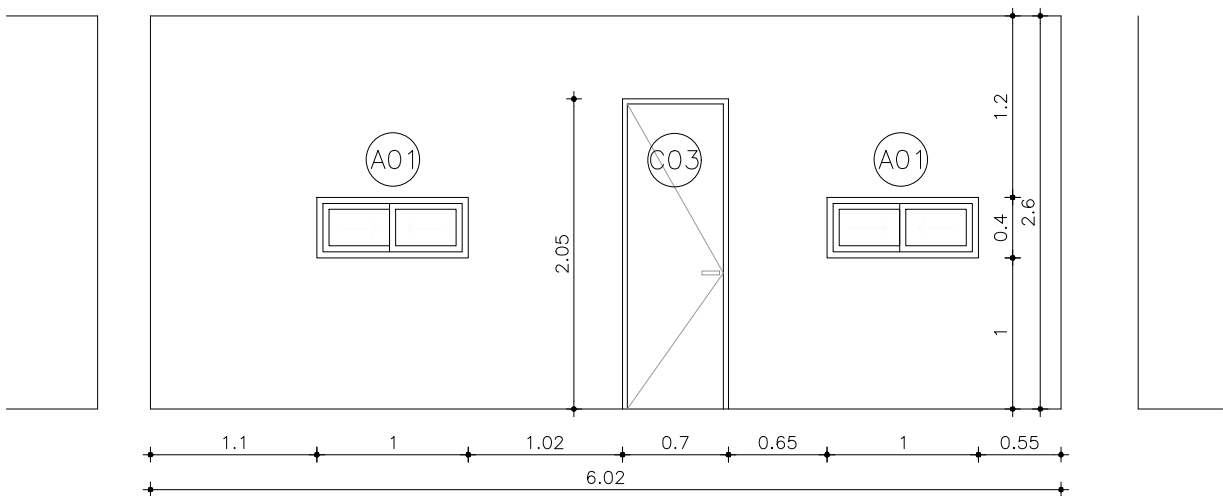
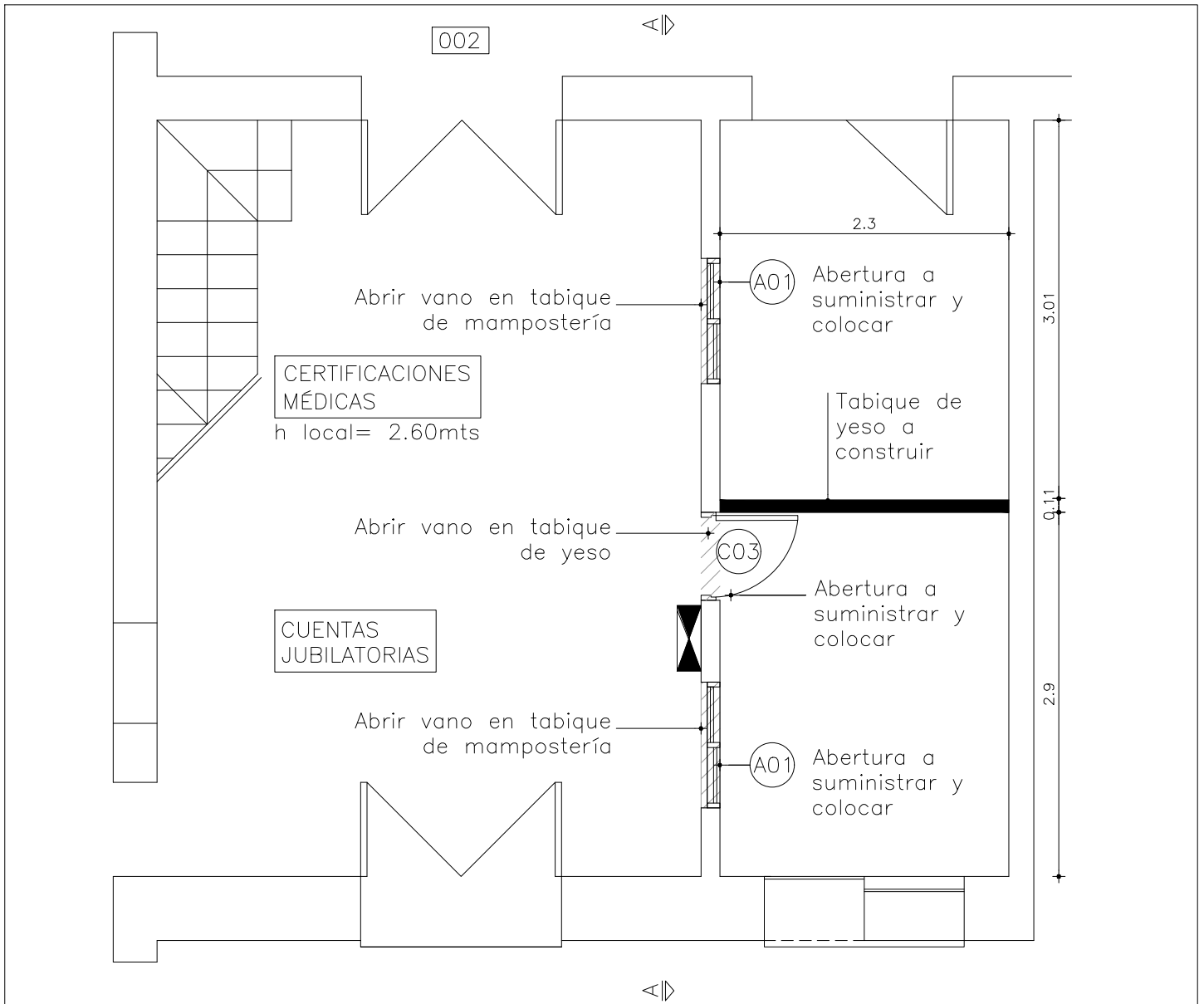

SECCIÓN A-A

<p><b>INAU</b> Instituto del Niño y Adolescente del Uruguay Departamento de Arquitectura</p>	<p><b>I. N. A. U.</b> Departamento de Arquitectura</p>	<p>ARQUITECTO: A. YIM I V. MANTEROJ G. VENOSA</p>	<p>TEC. SANITARIO:</p>	<p>LAMINA Nº: <b>L07</b></p>
	<p>SERVICIO: <b>SEDE CENTRAL DEPARTAMENTO DE MONTEVIDEO</b></p>	<p>AYTE. ARQ.:</p>	<p>TEC. ELECTRICISTA:</p>	
	<p>DIRECCION: <b>Piedras 482</b></p>	<p>PLANO DE: <b>OFICINA 002</b></p>	<p>ARCHIVO:</p>	<p>FECHA: <b>ENE-2018</b></p>
	<p>OBSERVACIONES: <b>MODALIDAD SISTEMA "LLAVE EN MANO"</b></p>			

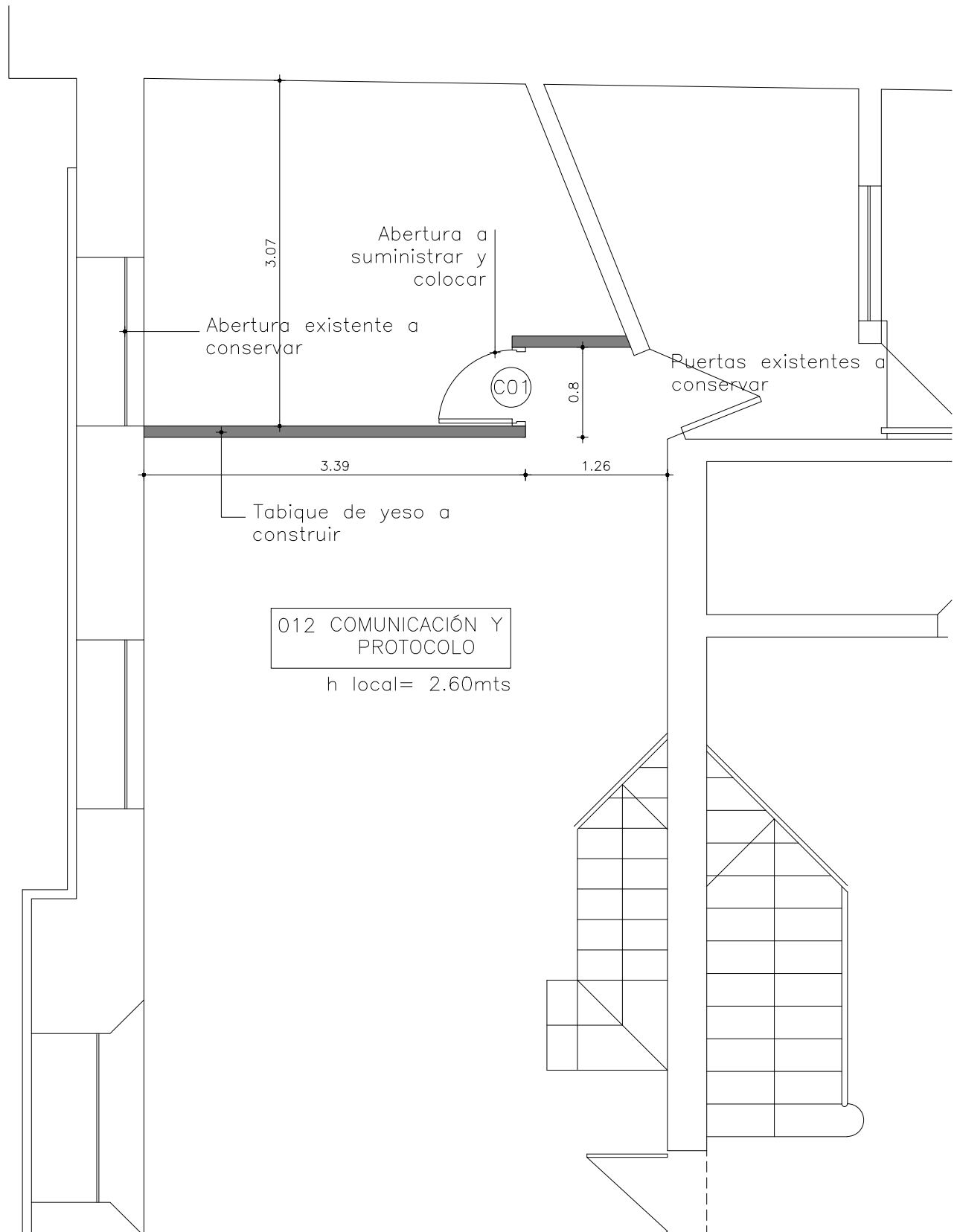

012 COMUNICACIÓN Y PROTOCOLO  
h local= 2.60mts



**I. N. A. U.**  
Departamento de Arquitectura

SERVICIO: SEDE CENTRAL  
DEPARTAMENTO DE MONTEVIDEO

DIRECCION: Piedras 482

ARQUITECTO:  
A. YIM I V. MANTERO| G. VENOSA

AYTE. ARQ.:

PLANO DE:  
OFICINA 012 COMUNICACIÓN Y PROTOCOLO

ARCHIVO:

OBSERVACIONES:  
MODALIDAD SISTEMA "LLAVE EN MANO"

TEC. SANITARIO:

TEC. ELECTRICISTA:

LAMINA Nº:  
**L08**

ESCALA:  
1/50

FECHA:  
ENE-2018



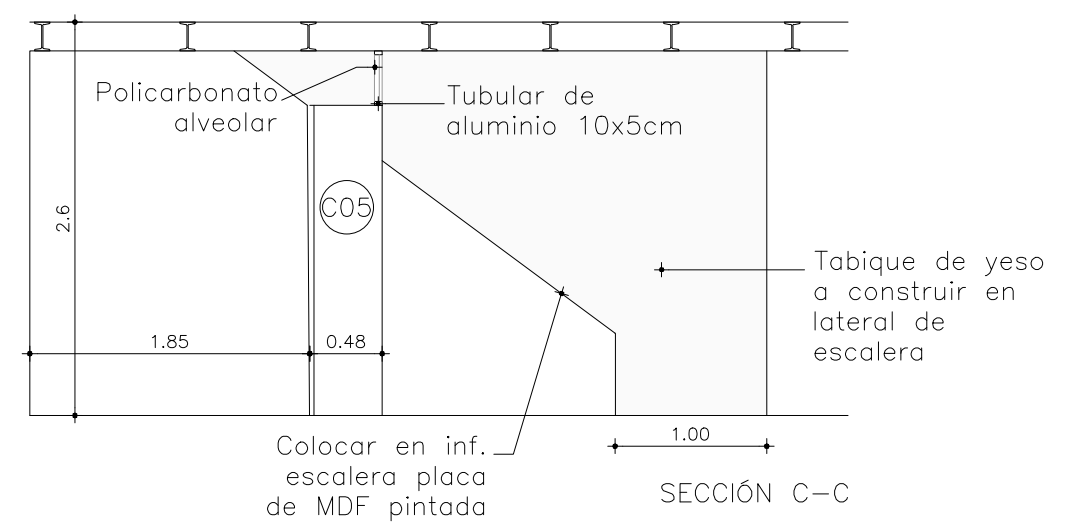
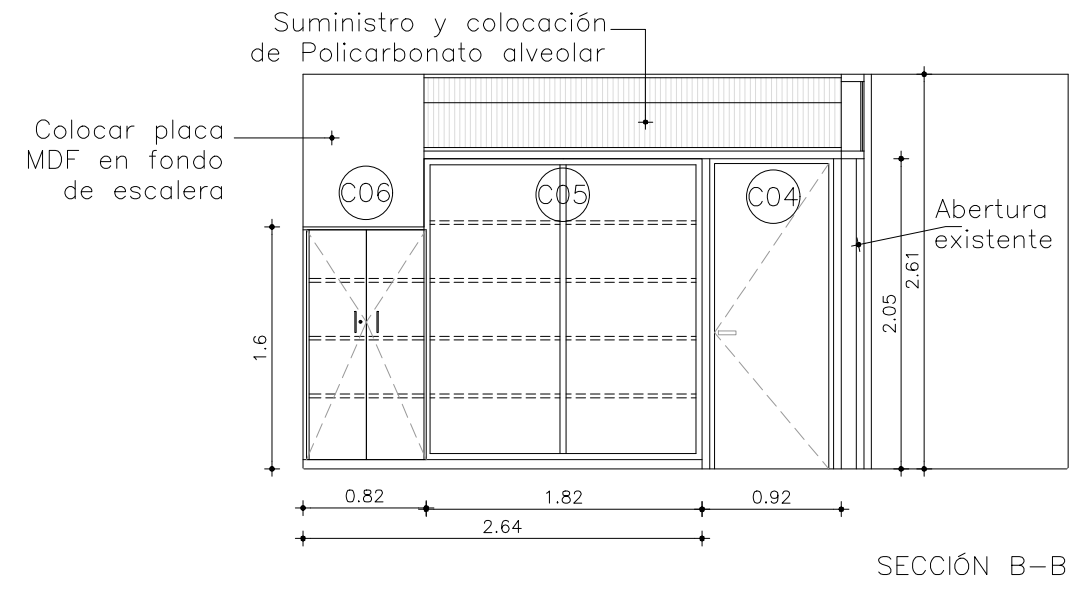
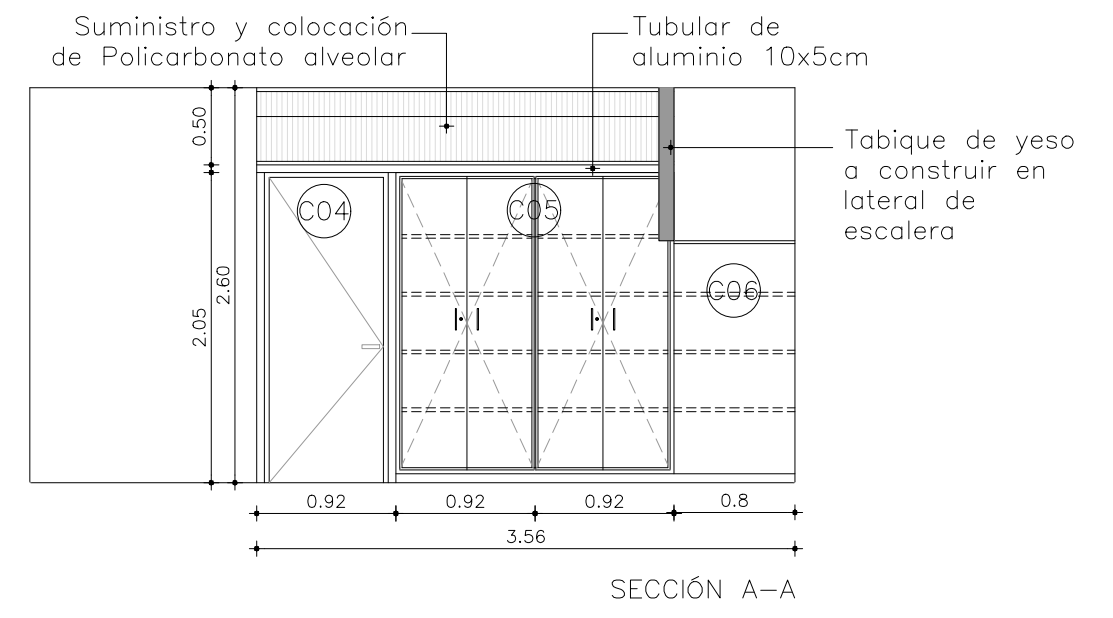
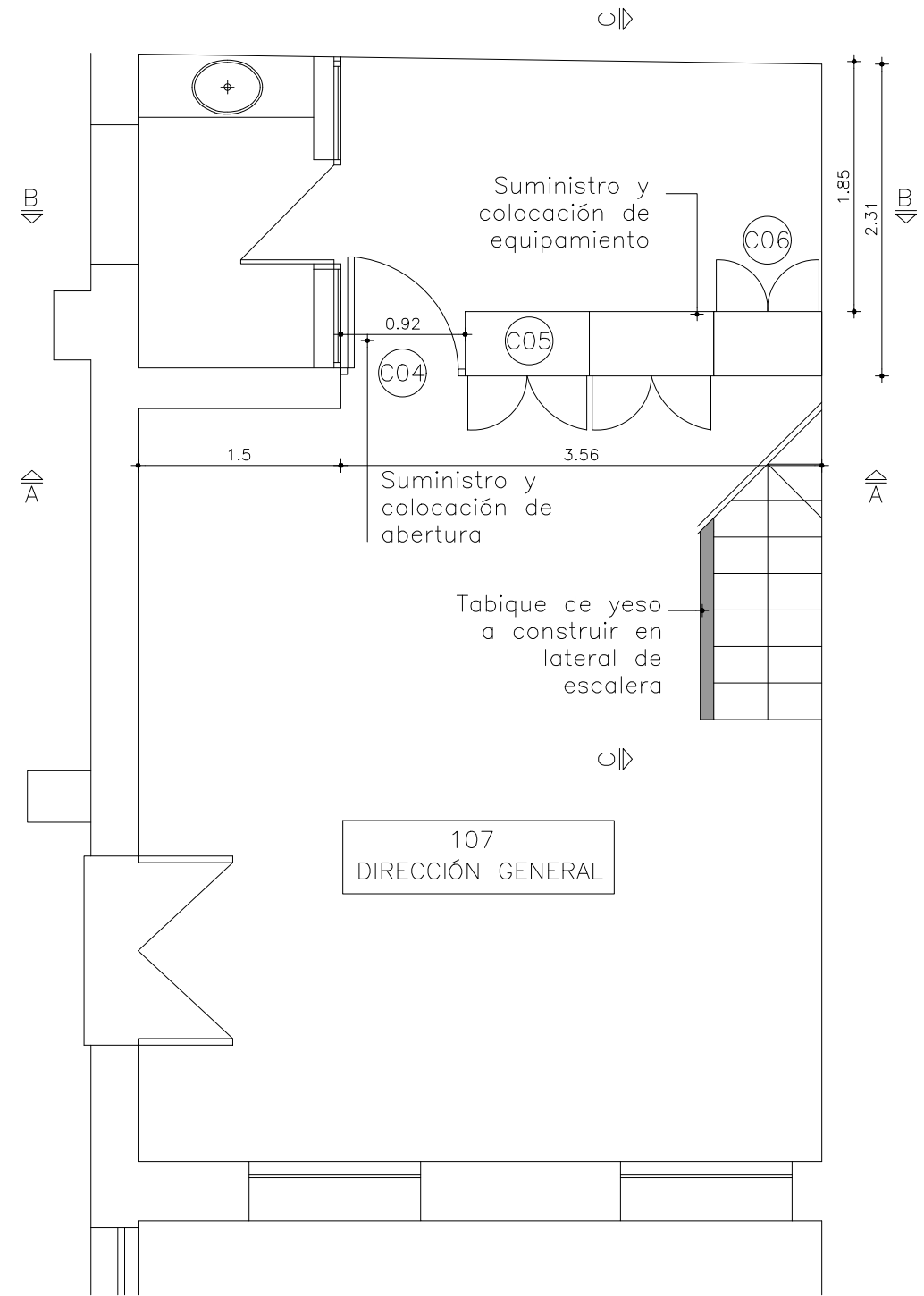

	<b>I. N. A. U.</b> Departamento de Arquitectura		ARQUITECTO: A. YIM I V. MANTERO   G. VENOSA	TEC. SANITARIO:	LAMINA Nº: <b>L09</b>
			AYTE. ARG.:	TEC. ELECTRICISTA:	
	SERVICIO: <b>SEDE CENTRAL          DEPARTAMENTO DE MONTEVIDEO</b>		PLANO DE: <b>OFICINA 107 DIRECCIÓN GENERAL</b>		ESCALA: 1/50
	DIRECCION: <b>Piedras 482</b>		OBSERVACIONES: <b>MODALIDAD SISTEMA "LLAVE EN MANO"</b>		FECHA: <b>ENE-2018</b>

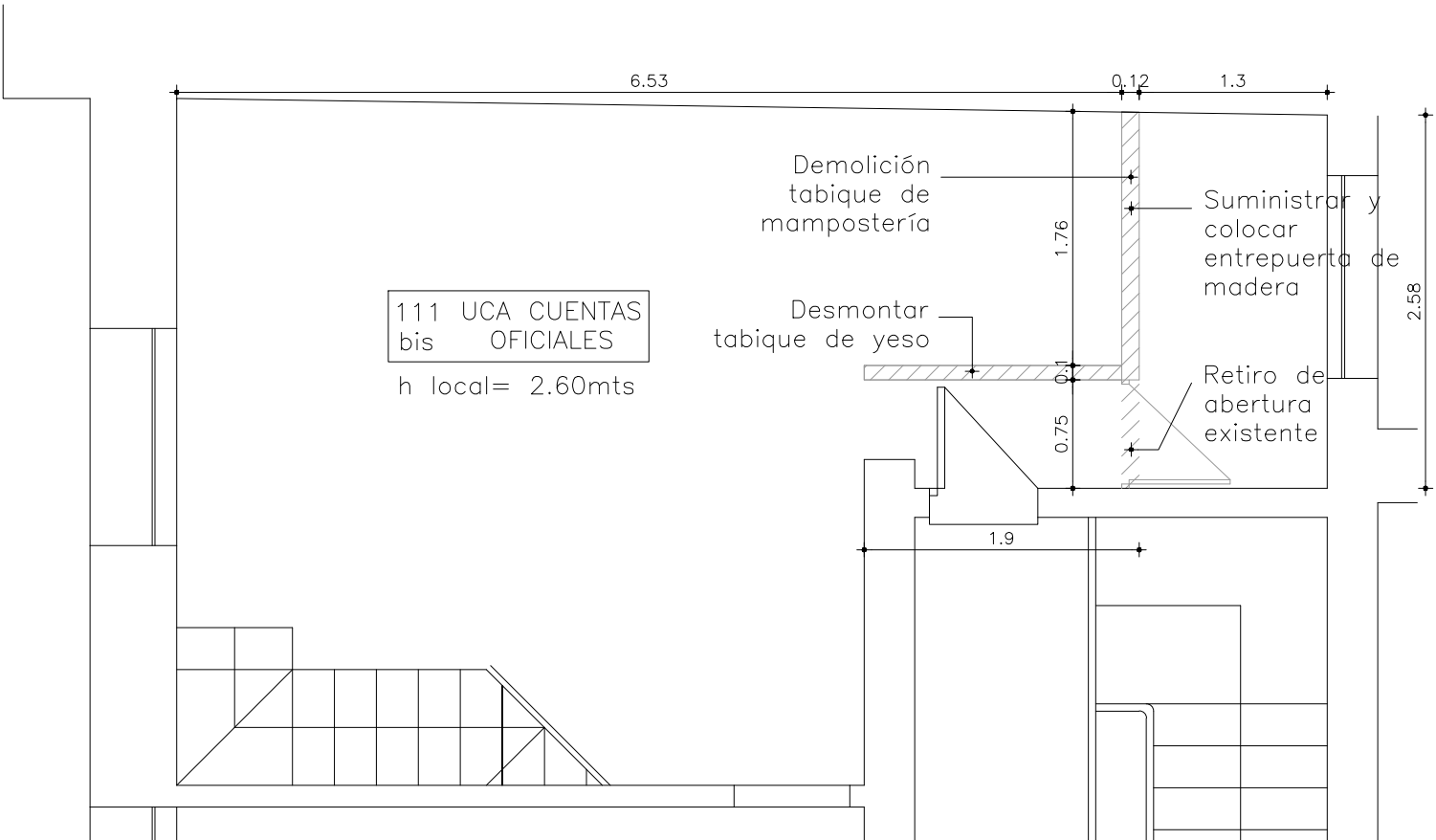

111 UCA CUENTAS  
bis OFICIALES  
h local= 2.60mts

<b>I. N. A. U.</b> Departamento de Arquitectura	ARQUITECTO: A. YIMI V. MANTEROI G. VENOSA	TEC. SANITARIO: 	LAMINA Nº: <b>L10</b>
	AYTE. ARQ.: 	TEC. ELECTRICISTA: 	ESCALA: 1/50
SERVICIO: <b>DEPARTAMENTO DE MONTEVIDEO</b>	PLANO DE: <b>OFICINA 111 BIS, UCA CUENTAS OFICIALES</b>	OBSERVACIONES: MODALIDAD SISTEMA "LLAVE EN MANO"	FECHA: <b>ENE-2018</b>
DIRECCION: Piedras 482	ARCHIVO: 		

				<p style="text-align: center;">C01</p>		LAMINA Nº: <b>L11</b>	
						TEC. SANITARIO: TEC. ELECTRICISTA:	
ARQUITECTO: A. YIM I V. MANTERO   G. VENOSA AYTE. ARQ.:		PLANO DE: ARCHIVO:		PLANILLA DE CARPINTERIA		OBSERVACIONES: MODALIDAD SISTEMA "LLAVE EN MANO"	
TIPO :		PUERTA BATIENTE		<b>I. N. A. U.</b> Departamento de Arquitectura		SERVICIO: SEDE CENTRAL DEPARTAMENTO DE MONTEVIDEO	
CANTIDAD :		2				DIRECCION: Piedras 482	
UBICACION :		OFICINA 012 y RECEPCIÓN					
MARCO :		CAJON CEDRO e: 2" ESMALTE SINTÉTICO SATINADO COLOR A DEFINIR					
CONTRAMARCO :		FINGER 2" x 1/2"					
HOJA :		ESTRUCTURA BASTIDOR PINO BRASIL 1"x1", panel de 15x15cm. Espesor de hoja 35mm.					
		ENCHAPADO MDF 5mm					
		TERMINACION LUSTRE SATINADO (3 manos minimo)					
		TAPACANTOS CEDRO 35 x 12 mm.					
		MOVIMIENTO 4 POMELAS 120mm. ACERO INOX.					
HERRAJES Y ACCESORIOS:		ACCIÓN MANIJA DE AVIÓN NIQUEL					
		CIERRE CERROJO DE SEGURIDAD					
		RETÉN ZOCALO RETÉN DE PISO BRONCE NIQUELADO					
		TERMINACIONES: 3 MANOS LUSTRE SATINADO (minimo)					
VIDRIOS:							
OBSERVACIONES:							
NOTA:		TODAS LAS MEDIDAS , CANTIDADES, MANIOBRA, DETALLES Y PROCESOS CONSTRUCTIVOS SE RECTIFICARÁN EN OBRA					

				LAMINA Nº: <b>L12</b>
				ARQUITECTO: A. YIM I V. MANTERO   G. VENOSA
				AYTE. ARQ.:
TIPO :		PUERTA BATIENTE	PUERTA BATIENTE	I. N. A. U. Departamento de Arquitectura
CANTIDAD :		2	1	
UBICACION :		OFICINA 001 Y OFICINA 002	OFICINA 107 DIRECCIÓN GENERAL	SERVICIO: SEDE CENTRAL DEPARTAMENTO DE MONTEVIDEO
MARCO :		CAJON CEDRO e: 2" ESMALTE SINTÉTICO SATINADO COLOR A DEFINIR	CAJON CEDRO e: 2" ESMALTE SINTÉTICO SATINADO COLOR A DEFINIR	
CONTRAMARCO :		FINGER 2" x 1/2"	FINGER 2" x 1/2"	DIRECCION: Piedras 482
HOJA :	ESTRUCTURA	BASTIDOR PINO BRASIL 1"x1", panel de 15x15cm. Espesor de hoja 35mm.	BASTIDOR PINO BRASIL 1"x1", panel de 15x15cm. Espesor de hoja 35mm.	
	ENCHAPADO	MDF 5mm	MDF 5mm	
	TERMINACION	LUSTRE SATINADO (3 manos minimo)	LUSTRE SATINADO (3 manos minimo)	
	TAPACANTOS	CEDRO 35 x 12 mm.	CEDRO 35 x 12 mm.	
	MOVIMIENTO	4 POMELAS 120mm. ACERO INOX.	4 POMELAS 120mm. ACERO INOX.	
HERRAJES Y ACCESORIOS:	ACCIÓN	MANIJA DE AVIÓN NIQUEL	MANIJA DE AVIÓN NIQUEL	
	CIERRE	CERROJO DE SEGURIDAD	CERROJO DE SEGURIDAD	
	RETÉN ZOCALO	RETÉN DE PISO BRONCE NIQUELADO	RETÉN DE PISO BRONCE NIQUELADO	
	TERMINACIONES:	3 MANOS LUSTRE SATINADO (minimo)	3 MANOS LUSTRE SATINADO (minimo)	
VIDRIOS:				
OBSERVACIONES:			C04, C05 y C06 SE COMBINA EN UNA ÚNICA UNIDAD	
NOTA:		TODAS LAS MEDIDAS , CANTIDADES, MANIOBRA, DETALLES Y PROCESOS CONSTRUCTIVOS SE RECTIFICARÁN EN OBRA		

<p style="text-align: center;">C05</p>		<p style="text-align: center;">C06</p>		LAMINA Nº: <b>L13</b>
				ESCALA: 1/50 FECHA: ENE-2018
TIPO : PLACARD		TIPO : PLACARD		ARQUITECTO: A. YIM I V. MANTERO   G. VENOSA
CANTIDAD : 1		CANTIDAD : 1		TEC. SANITARIO: TEC. ELECTRICISTA:
UBICACION : OFICINA 107 DIRECCIÓN GENERAL		UBICACION : OFICINA 107 DIRECCIÓN GENERAL		PLANO DE: <b>PLANILLA DE CARPINTERIA</b>
MARCO : ESTRUCTURA: PINO 1" 3/4 x 1" 3/4				ARCHIVO:
CONTRAMARCO :				OBSERVACIONES: MODALIDAD SISTEMA "LLAVE EN MANO"
HOJA :		HOJAS, ESTANTES, DIVISORES, SUPERIOR, LATERALES Y FONDO MDF MELAMÍNICO e: 18mm. CON CUBRECANTOS ABS e:3mm		SERVICIO: SEDE CENTRAL DEPARTAMENTO DE MONTEVIDEO
HERRAJES Y ACCESORIOS:		MOVIMIENTO: BISAGRAS AUTORETÉN ACCIÓN: TIRADOR NÍQUEL MATE CIERRE: CERRADURA DE SEGURIDAD RETÉN ZOCALO:		DIRECCION: Piedras 482
TERMINACIONES:		TERMINACIÓN ESTRUCTURA: ESMALTE SATINADO COLOR		
VIDRIOS:				
OBSERVACIONES:		C04, C05 y C06 SE COMBINA EN UNA ÚNICA UNIDAD		
NOTA:		TODAS LAS MEDIDAS , CANTIDADES, MANIOBRA, DETALLES Y PROCESOS CONSTRUCTIVOS SE RECTIFICARÁN EN OBRA		

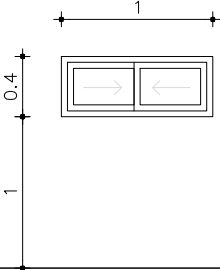
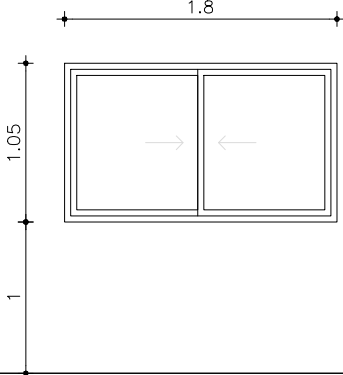
			LAMINA Nº: <b>L14</b>
	<p style="text-align: center;">(A01)</p>	<p style="text-align: center;">(A02)</p>	TEC. SANITARIO: TEC. ELECTRICISTA: ARQUITECTO: <b>A. YIM I.V. MANTERO   G. VENOSA</b> AYTE. ARQ.: PLANO DE: <b>PLANILLA DE ALUMINIO</b> ARCHIVO: OBSERVACIONES: MODALIDAD SISTEMA "LLAVE EN MANO"
<b>TIPO :</b>	VENTANA CORREDIZA	VENTANA CORREDIZA	
<b>CANTIDAD :</b>	2	1	
<b>UBICACION :</b>	OFICINA 002	ENTREPISO OFICINA 001 TERRAZA	
<b>SERIE:</b>	SERIE 20	SERIE 25	
<b>VIDRIO :</b>	FANTASÍA MINIBOREAL	COMÚN 4mm	
<b>TERMINACION :</b>	COLOR GRIS (símil a carpintería existente)	ANODIZADO NATURAL	
<b>HERRAJES Y ACCESORIOS :</b>	CIERRE LARA	CIERRE LARA	
	TIRADOR DE CUBETA	TIRADOR DE CUBETA	
		MOSQUITERO CORREDIZO	
<b>NOTA :</b>	TODAS LAS ABERTURAS LLEVAN LOS ACCESORIOS DE LA SERIE PARA ASEGURAR SU CORRECTO FUNCIONAMIENTO Y ESTANQUEIDAD- SE REPRESENTA VISTA INTERIOR		
<b>OBSERVACIONES :</b>	TODAS LAS MEDIDAS , CANTIDADES, MANIOBRA, DETALLES Y PROCESOS CONSTRUCTIVOS SE RECTIFICARÁN EN OBRA		

**I. N. A. U.**  
Departamento de Arquitectura

SERVICIO:  
**SEDE CENTRAL  
DEPARTAMENTO DE MONTEVIDEO**

DIRECCION: Piedras 482



Instituto del Niño y Adolescente del Uruguay  
Departamento de Arquitectura

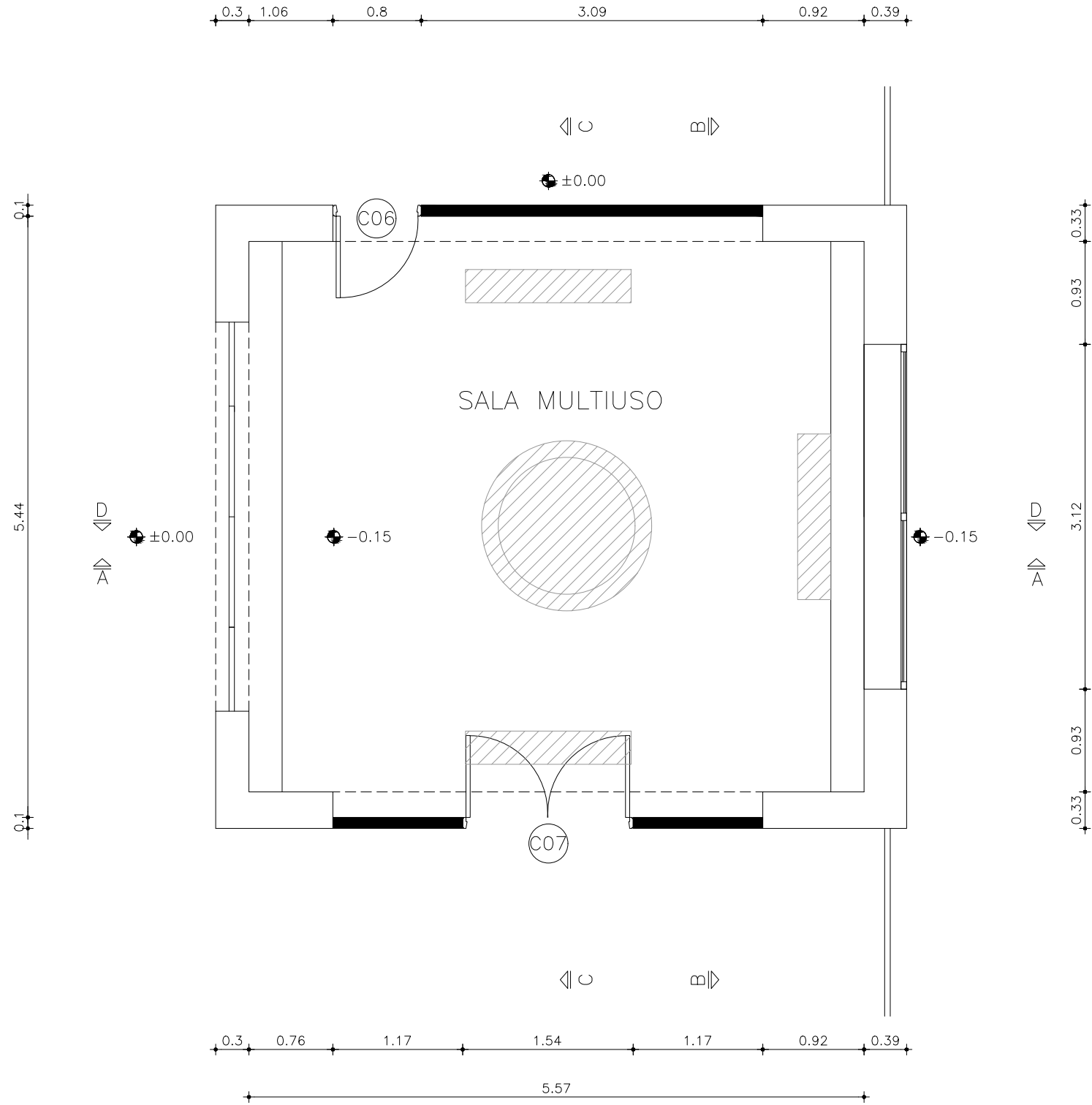

PLANTA BAJA

	<b>I. N. A. U.</b> Departamento de Arquitectura		ARQUITECTO: A. YIM I V. MANTERO  G. VENOSA	TEC. SANITARIO:	LAMINA Nº: <b>L15</b>
	SERVICIO: <b>SEDE CENTRAL</b> <b>DEPARTAMENTO DE MONTEVIDEO</b>	ARCHIVO:	PLAN DE: <b>SALA MULTIUSO - ARCHIVO</b>	TEC. ELECTRICISTA:	
DIRECCION: Piedras 482	OBSERVACIONES: MODALIDAD SISTEMA "LLAVE EN MANO"			FECHA: ENE-2018	

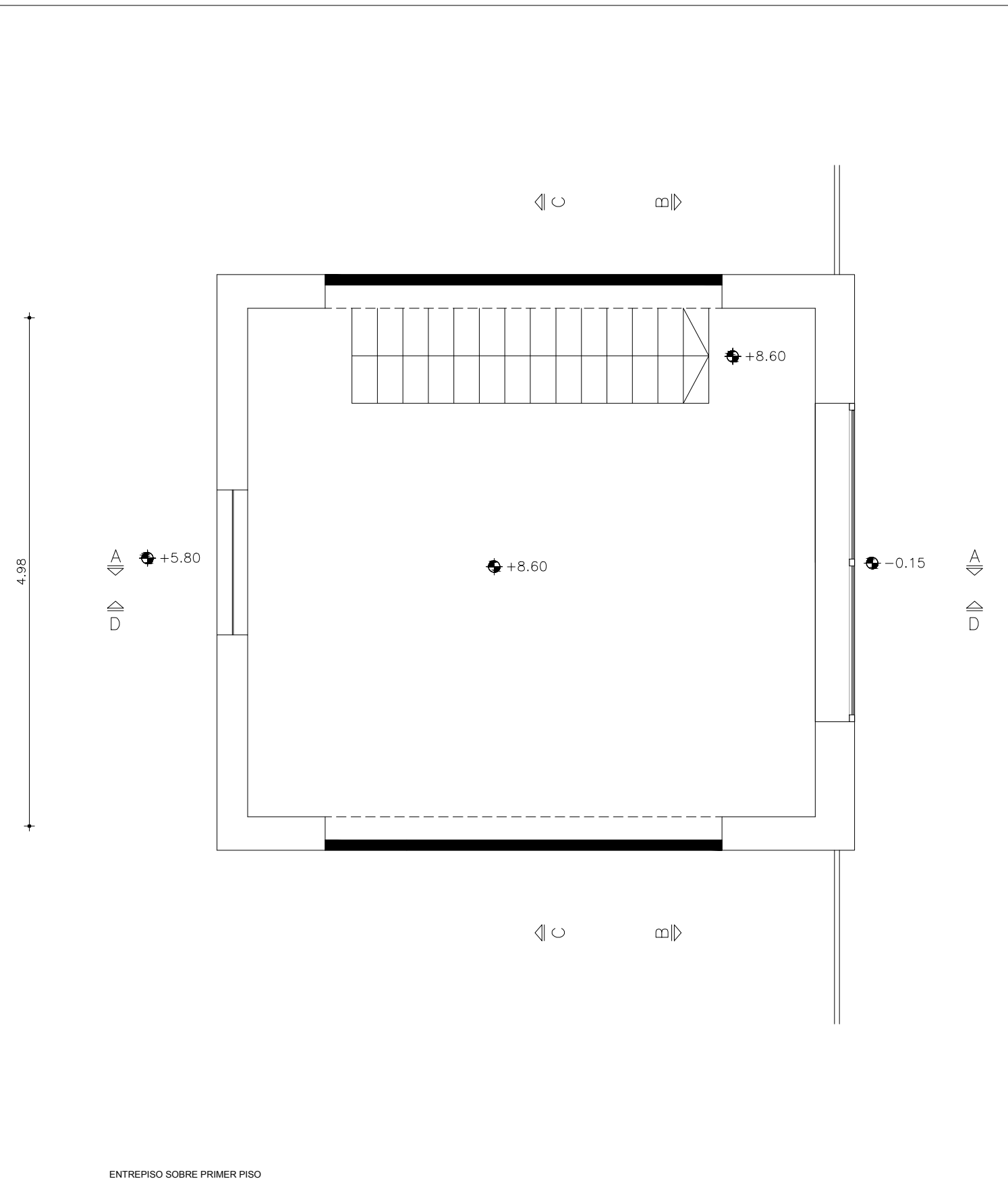
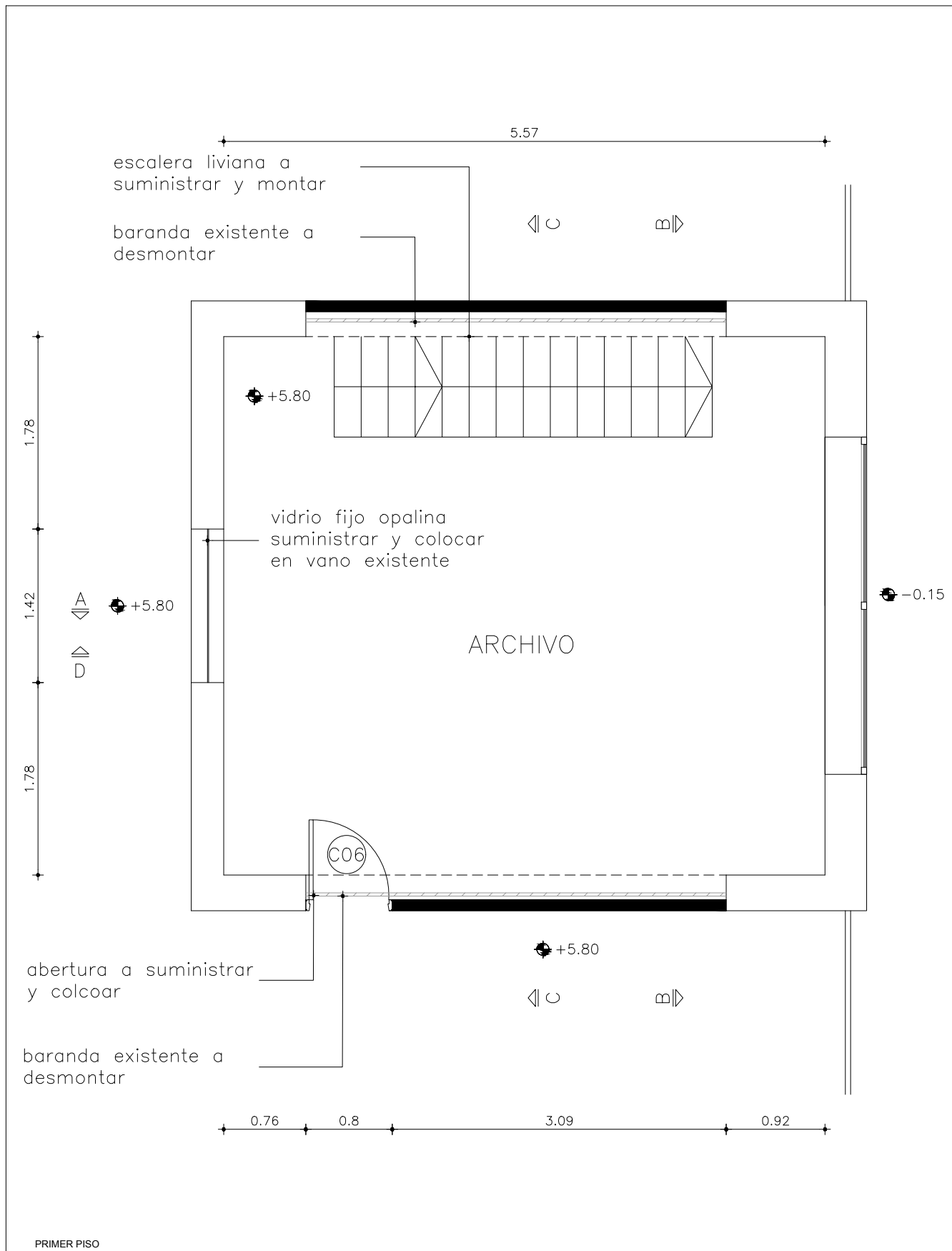

PRIMER PISO

ENTREPISO SOBRE PRIMER PISO

	<b>I. N. A. U.</b> Departamento de Arquitectura		ARQUITECTO: A. YIM I V. MANTERO   G. VENOSA	TEC. SANITARIO:	LAMINA Nº: <b>L16</b>	
			AYTE. ARG.:	TEC. ELECTRICISTA:		
	SERVICIO: <b>SEDE CENTRAL          DEPARTAMENTO DE MONTEVIDEO</b>		PLANO DE: <b>SALA MULTIUSO - ARCHIVO</b>			ESCALA: 1/50
	DIRECCION: <b>Piedras 482</b>		OBSERVACIONES: <b>MODALIDAD SISTEMA "LLAVE EN MANO"</b>			FECHA: <b>ENE-2018</b>



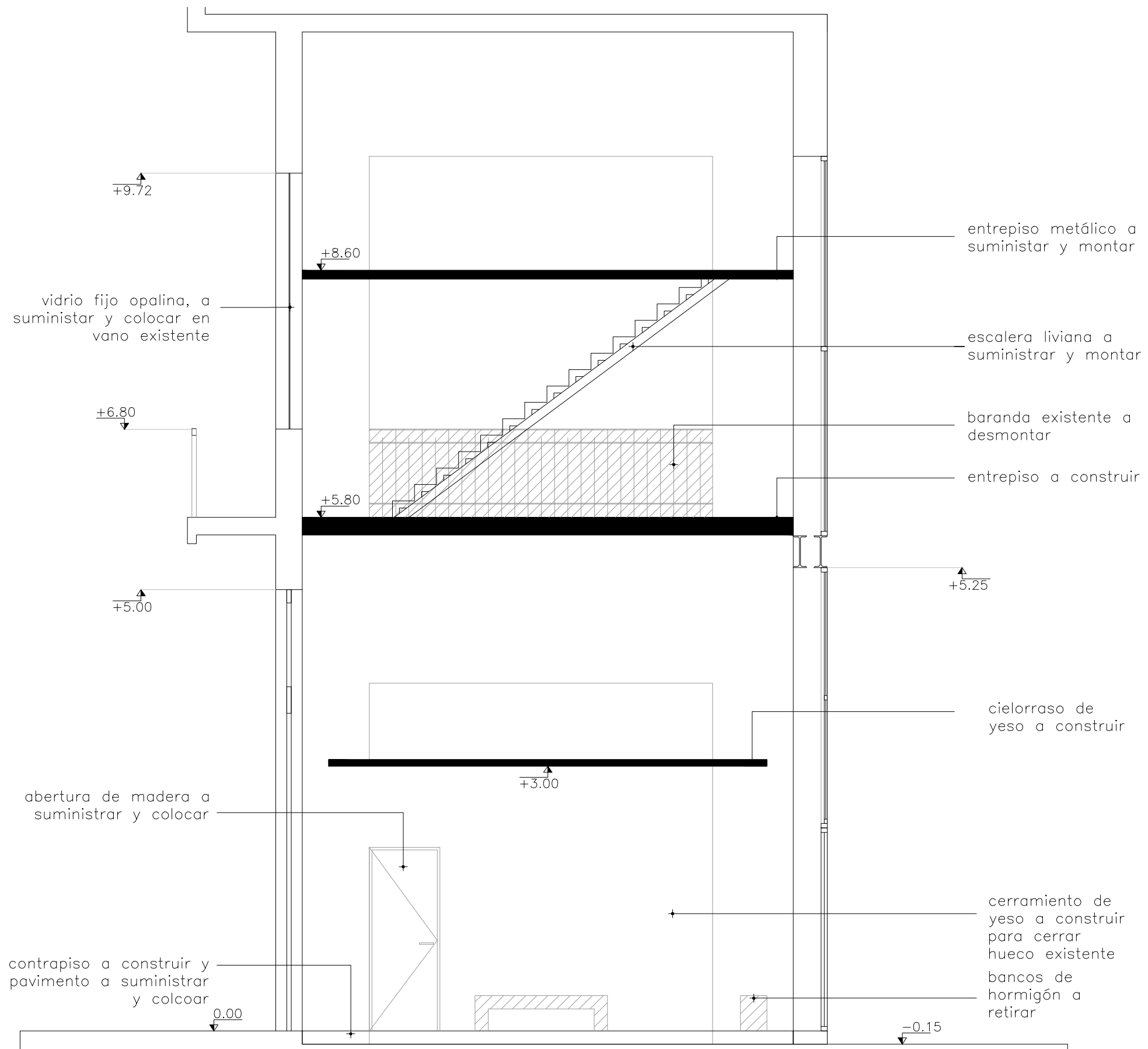

CORTE A-A

<p><b>Inau</b> Instituto del Niño y Adolescente del Uruguay Departamento de Arquitectura</p>	<p><b>I. N. A. U.</b> Departamento de Arquitectura</p>		<p>ARQUITECTO: A. YIM I V. MANTERO   G. VENOSA</p>	<p>TEC. SANITARIO:</p>	<p>LAMINA Nº: <b>L17</b></p>
	<p>SERVICIO: <b>SEDE CENTRAL DEPARTAMENTO DE MONTEVIDEO</b></p>		<p>AYTE. ARG.:</p>	<p>TEC. ELECTRICISTA:</p>	
<p>DIRECCION: <b>Piedras 482</b></p>		<p>PLANO DE: <b>SALA MULTIUSO - ARCHIVO</b></p>		<p>FECHA: <b>ENE-2018</b></p>	
		<p>ARCHIVO:</p>		<p>OBSERVACIONES: <b>MODALIDAD SISTEMA "LLAVE EN MANO"</b></p>	

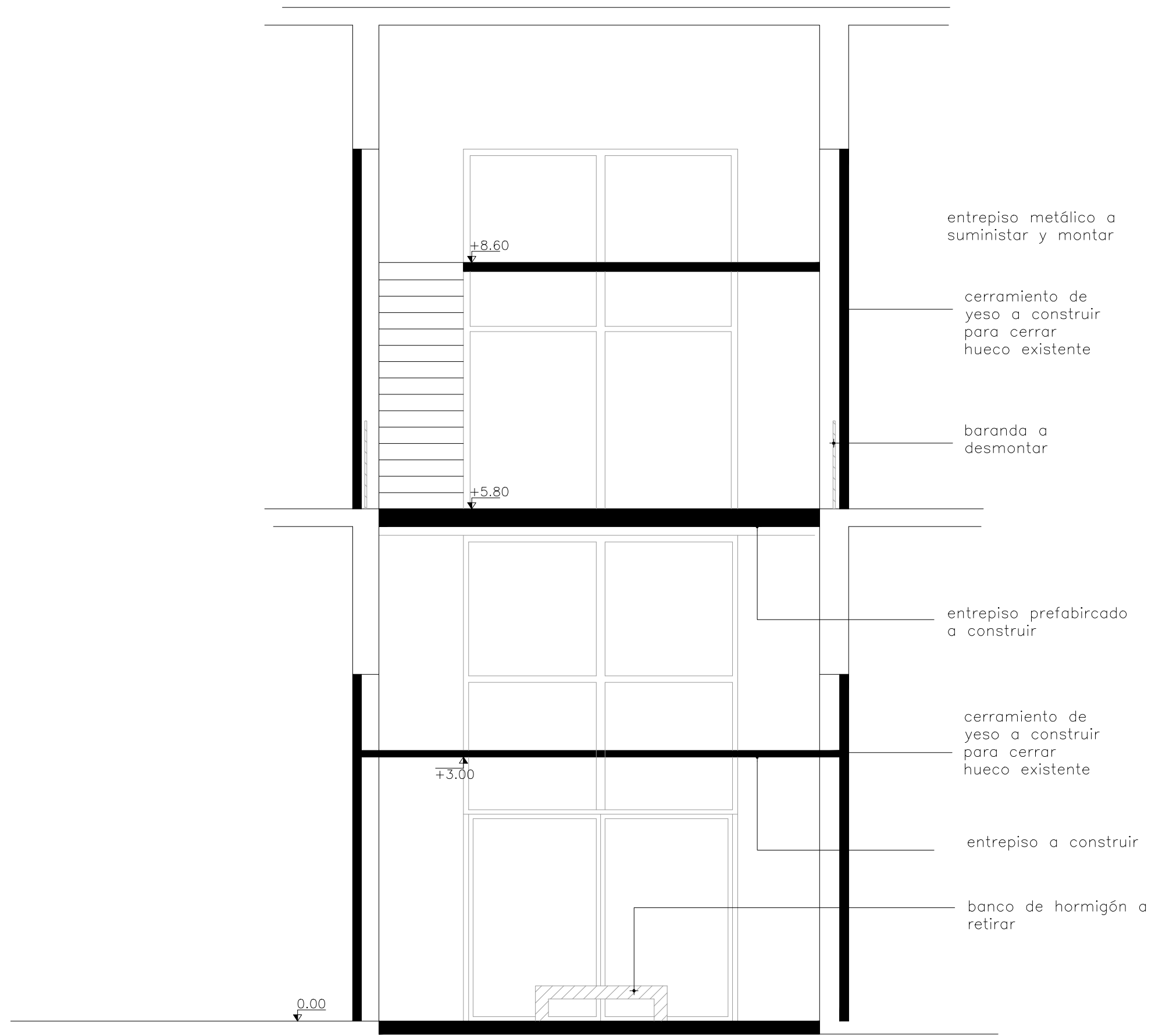

CORTE B-B

<p><b>Inau</b> Instituto del Niño y Adolescente del Uruguay Departamento de Arquitectura</p>	<p><b>I. N. A. U.</b> Departamento de Arquitectura</p>		<p>ARQUITECTO: A. YIM I V. MANTERO  G. VENOSA</p>	<p>TEC. SANITARIO:</p>	<p>LAMINA Nº: <b>L18</b></p>
	<p>SERVICIO: <b>SEDE CENTRAL DEPARTAMENTO DE MONTEVIDEO</b></p>		<p>AYTE. ARG.:</p>	<p>TEC. ELECTRICISTA:</p>	
<p>DIRECCION: <b>Piedras 482</b></p>		<p>PLANO DE: <b>SALA MULTIUSO - ARCHIVO</b></p>		<p>FECHA: <b>ENE-2018</b></p>	
		<p>ARCHIVO:</p>		<p>OBSERVACIONES: <b>MODALIDAD SISTEMA "LLAVE EN MANO"</b></p>	

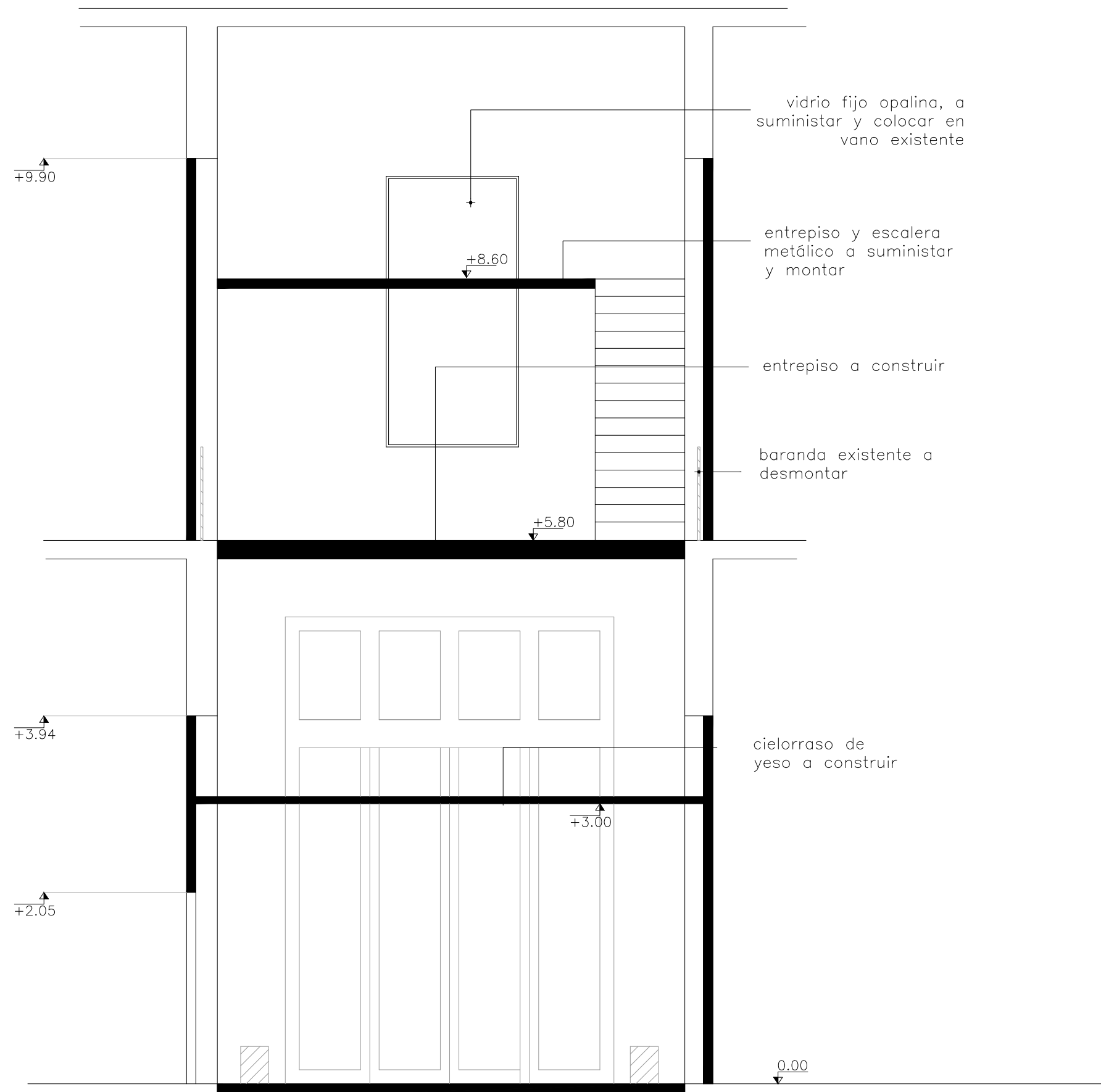

CORTE C-C



**I. N. A. U.**  
Departamento de Arquitectura

SERVICIO: SEDE CENTRAL  
DEPARTAMENTO DE MONTEVIDEO

DIRECCION: Piedras 482

ARQUITECTO:  
A. YIM I V. MANTERO| G. VENOSA

AYTE. ARG.:

PLANO DE: SALA MULTIUSO - ARCHIVO

ARCHIVO:

TEC. SANITARIO:

TEC. ELECTRICISTA:

OBSERVACIONES:  
MODALIDAD SISTEMA "LLAVE EN MANO"

FECHA:  
ENE- 2018

LAMINA Nº:  
**L19**

ESCALA:  
1/50

FECHA:  
ENE- 2018

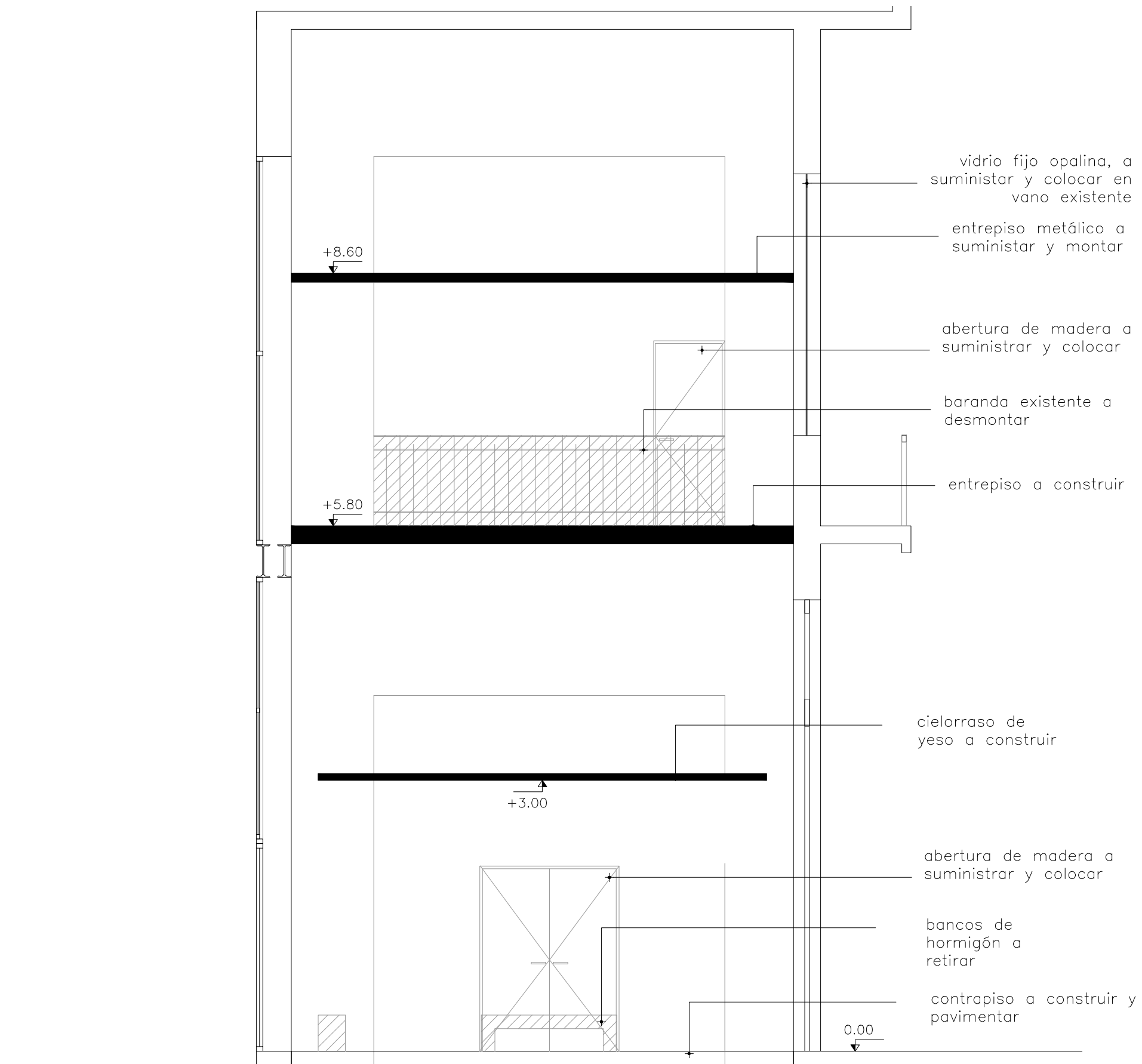

vidrio fijo opalina, a suministrar y colocar en vano existente

entrepiso metálico a suministrar y montar

abertura de madera a suministrar y colocar

baranda existente a desmontar

entrepiso a construir

cielorraso de yeso a construir

abertura de madera a suministrar y colocar

bancos de hormigón a retirar

contrapiso a construir y pavimentar

CORTE D-D



**I. N. A. U.**  
Departamento de Arquitectura

SERVICIO: SEDE CENTRAL  
DEPARTAMENTO DE MONTEVIDEO

DIRECCION: Piedras 482

ARQUITECTO:  
A. YIM I V. MANTERO | G. VENOSA

AYTE. ARG.:

PLANO DE: SALA MULTIUSO - ARCHIVO

ARCHIVO:

OBSERVACIONES:  
MODALIDAD SISTEMA "LLAVE EN MANO"



TEC. SANITARIO:  
TEC. ELECTRICISTA:

LAMINA Nº:

**L20**

ESCALA:  
1/50

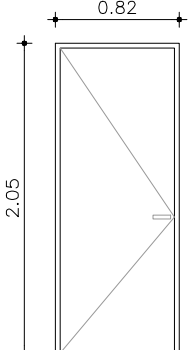
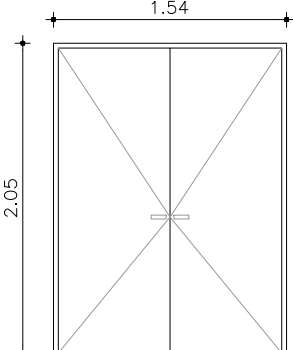
FECHA:  
ENE-2018

						LAMINA Nº: <b>L21</b>
						
TIPO :		PUERTA BATIENTE		PUERTA DOBLE		ARQUITECTO: <b>A. YIM I V. MANTERO   G. VENOSA</b> AYTE. ARQ.:
CANTIDAD :		2		1		
UBICACION :		SALA MULTIUSO y ARCHIVO		SALA MULTIUSO		OBSERVACIONES: MODALIDAD SISTEMA "LLAVE EN MANO"
MARCO :		CAJON CEDRO e: 2" ESMALTE SINTÉTICO SATINADO COLOR A DEFINIR		CAJON CEDRO e: 2" ESMALTE SINTÉTICO SATINADO COLOR A DEFINIR		
CONTRAMARCO :		FINGER 2" x 1/2"		FINGER 2" x 1/2"		DIRECCION: Piedras 482
HOJA :		ESTRUCTURA BASTIDOR PINO BRASIL 1"x1", panel de 15x15cm. Espesor de hoja 35mm.		BASTIDOR PINO BRASIL 1"x1", panel de 15x15cm. Espesor de hoja 35mm.		
		ENCHAPADO MDF 5mm		MDF 5mm		
		TERMINACION LUSTRE SATINADO (3 manos minimo)		LUSTRE SATINADO (3 manos minimo)		
		TAPACANTOS CEDRO 35 x 12 mm.		CEDRO 35 x 12 mm.		
		MOVIMIENTO 4 POMELAS 120mm. ACERO INOX.		4 POMELAS 120mm. ACERO INOX.		
HERRAJES Y ACCESORIOS:		ACCIÓN MANIJA DE AVIÓN NIQUEL		MANIJA DE AVIÓN NIQUEL		
		CIERRE CERROJO DE SEGURIDAD		CERROJO DE SEGURIDAD		
		RETÉN ZOCALO RETÉN DE PISO BRONCE NIQUELADO		RETÉN DE PISO BRONCE NIQUELADO		
TERMINACIONES:		3 MANOS LUSTRE SATINADO (minimo)		3 MANOS LUSTRE SATINADO (minimo)		
VIDRIOS:						
OBSERVACIONES:						
NOTA:		TODAS LAS MEDIDAS , CANTIDADES, MANIOBRA, DETALLES Y PROCESOS CONSTRUCTIVOS SE RECTIFICARÁN EN OBRA				