Impreso el: 8/6/2017

UNIT-ISO A1 (841x594mm)

AC-VI-(07.08)-Señalización.dwg

Nro.	Fecha	Diseñado	Aprobado	Alcance de la Revisión

Planimetría General
Escala 1:750

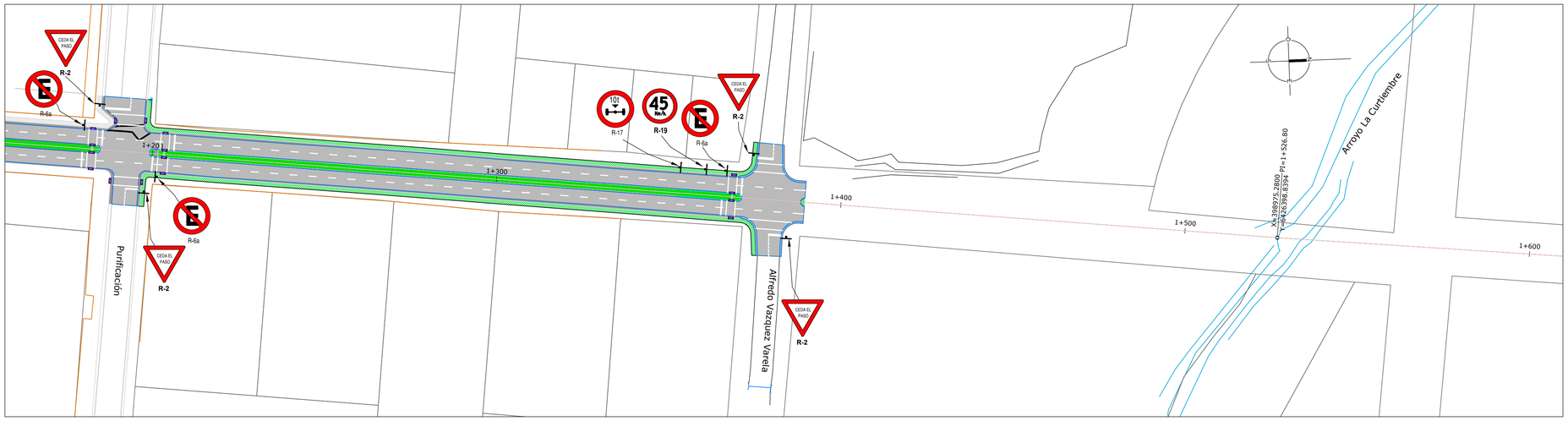

Resumen tipo y cantidad de señales

ESQUEMA	TIPO	DIMENSIONES	UBICACION	TOTAL
PARE	R1	60cm entre lados opuestos	Ver Plano	5
	R2	75cm de lado	Ver Plano	10
	R-6a	Ø 60	Ver Plano	14
	R17	Ø 60	Ver Plano	2
	R19	Ø 60	Ver Plano	2
	I-24	50cm x 75cm	Ver Plano	2

UBICACION:

NOTAS:

- LA SEÑALIZACIÓN VERTICAL Y HORIZONTAL A COLORAR CUMPLIRÁ CON LA NORMA DEL MTOP DE SEÑALIZACIÓN, ASÍ COMO TAMBIÉN LAS ESPECIFICACIONES DEL EQUIPAMIENTO PARA LA SEGURIDAD VIAL.
- LAS SEÑALES VERTICALES SERÁN REFLECTIVAS DE CARACTERÍSTICAS SUPERIORES - CLASE 2.
- LOS POSTES DE LAS SEÑALES SERÁN DE ACERO GALVANIZADO DE 2,75 M DE ALTURA.
- SE CONSIDERAN LAS CALLES ANDRESITO E INSTRUCIONES DEL AÑO XIII COMO CORREDORES TRANSVERSALES POR FIDEICOMISO 1.

REFERENCIAS:

	BORDE PAVIMENTO
	CARPETA ASFÁLTICA
	VEREDA PROYECTADA
	VEREDA EXISTENTE
	CORDÓN CUNETA PROYECTADO
	CORDÓN CUNETA EXISTENTE
	CANTERO CENTRAL PROYECTADO
	CORDONES A CONSTRUIR
	ALCANTARILLA H PROYECTADA
	EJE DE PROYECTO
	PINTURA DE PROHIBICIÓN DE ADELANTAMIENTO Y APROXIMACIÓN A OBSTÁCULOS
	LOSA A CONSTRUIR SOBRE BOCA DE CAPTACIÓN PLUVIAL
	SEÑALIZACIÓN HORIZONTAL
VD.	VADOS PEATONALES SEGÚN LÁMINA AC-VI-11
	POSTES DE SEÑALES

VERSIÓN DE PROYECTO
APTO PARA CONSTRUCCIÓN

Paysandú
INTENDENCIA DEPARTAMENTAL

PROYECTO: **CONECTIVIDAD Y REACONDICIONAMIENTO DE BORDE COSTERO**	COORDINADOR TÉCNICO IP: *Ing. Gustavo Belvisi*
PLANO: SEÑALIZACIÓN 2 DE 2	Nº DE PLANO: AC-VI-08

READECUACIÓN AVENIDA CERRITO - TRAMO URBANO

COORDINADOR DE PROYECTO: *Ing. Nelson Pintos*

PROYECTISTA: *Ing. Gonzalo Cánepa*

ESCALA: *1:750*
FECHA: *Junio 2017*
REVISIÓN: *-*

CDS INGENIEROS
cds@cdsingenieros.com
www.cdsingenieros.com

LICENCIA AUTODESK Nº396-71824816