

unic  
exte

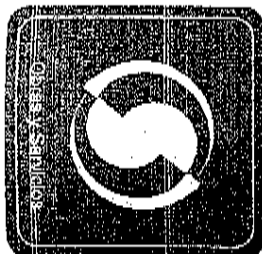

**MINISTERIO DE EDUCACION Y CULTURA**  
 DEPARTAMENTO DE OBRAS Y SERVICIOS  
 SECCION TÉCNICA

Planta Baja Anexo

Asunto: Sala Choferes

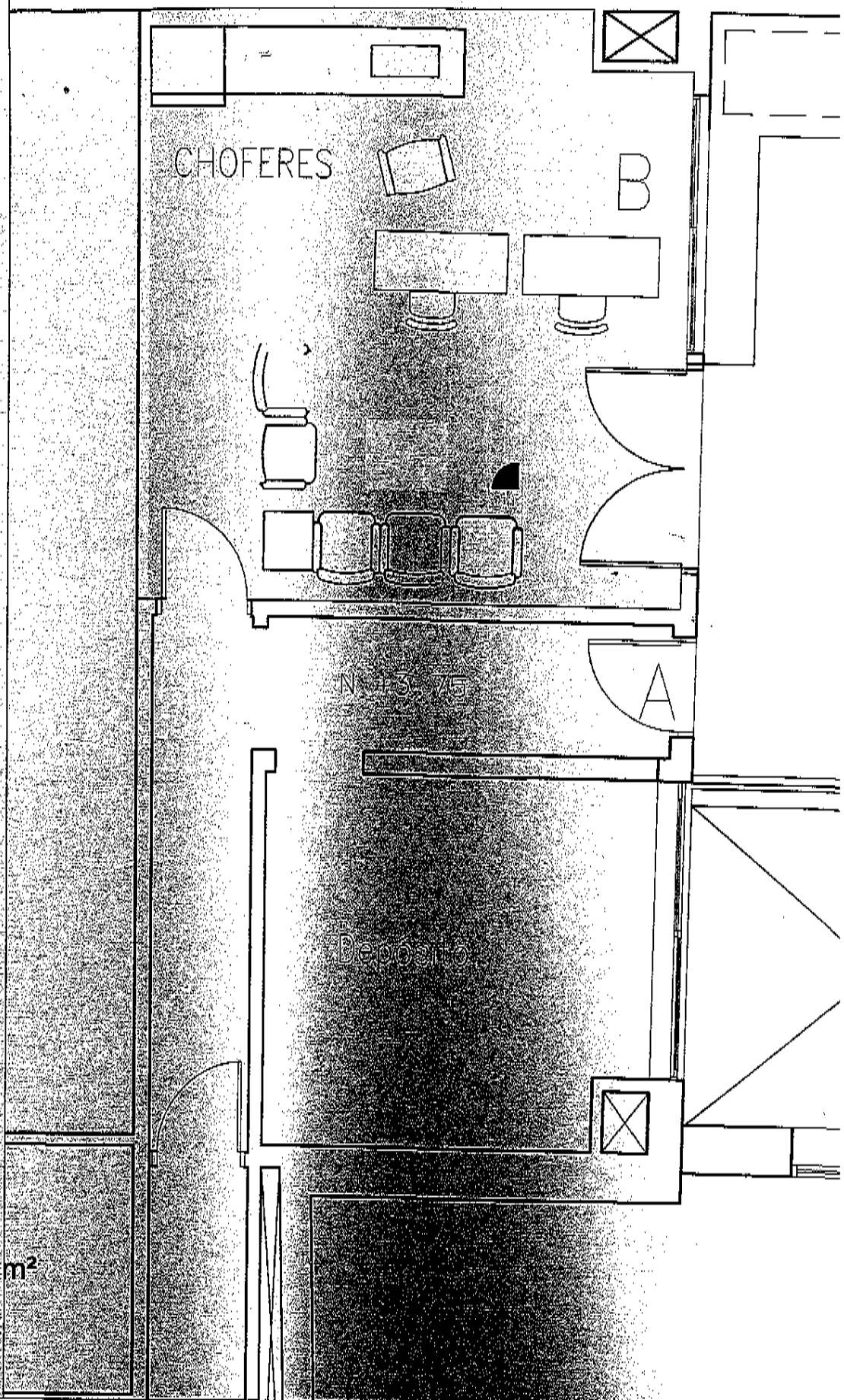

Ubicacion: Reconquista 535  
 Padron: 4302  
 Escala: 1/50  
 Fecha:  
 Dibuado por:  
 Comprobado por:

**mec**  
 MINISTERIO DE EDUCACION Y CULTURA  
 URUGUAY

Firma:

base-pod-080901 PLANOS DEL MEC PLANOS EDIFICIO MECO ANEXO 01/2017 - Anexo 1 - Redistribucion en el Anexo Anexo 2.dwg

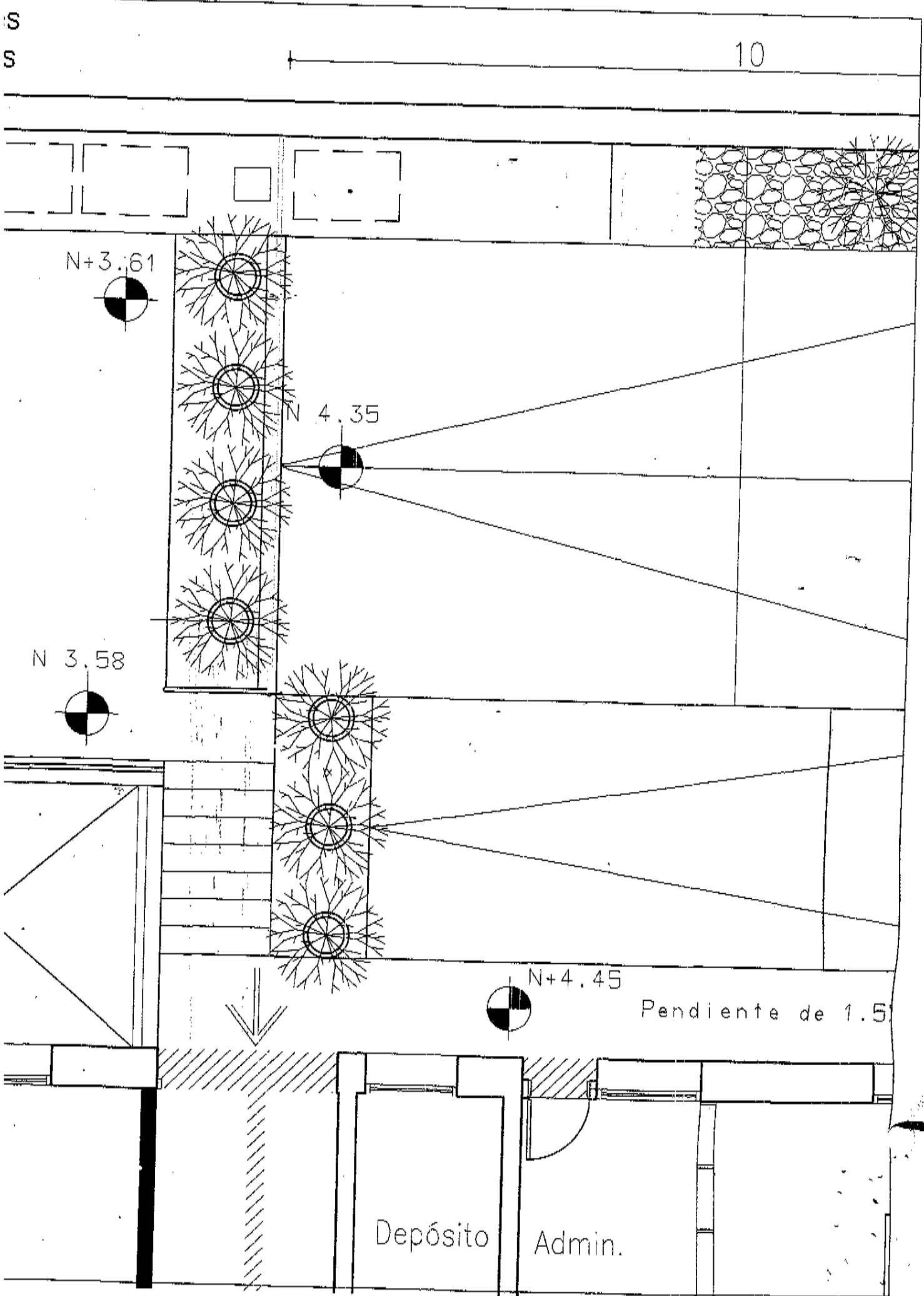

10

N+3.61

N 4.35

N 3.58

N+4.45

Pendiente de 1.5

Depósito

Admin.

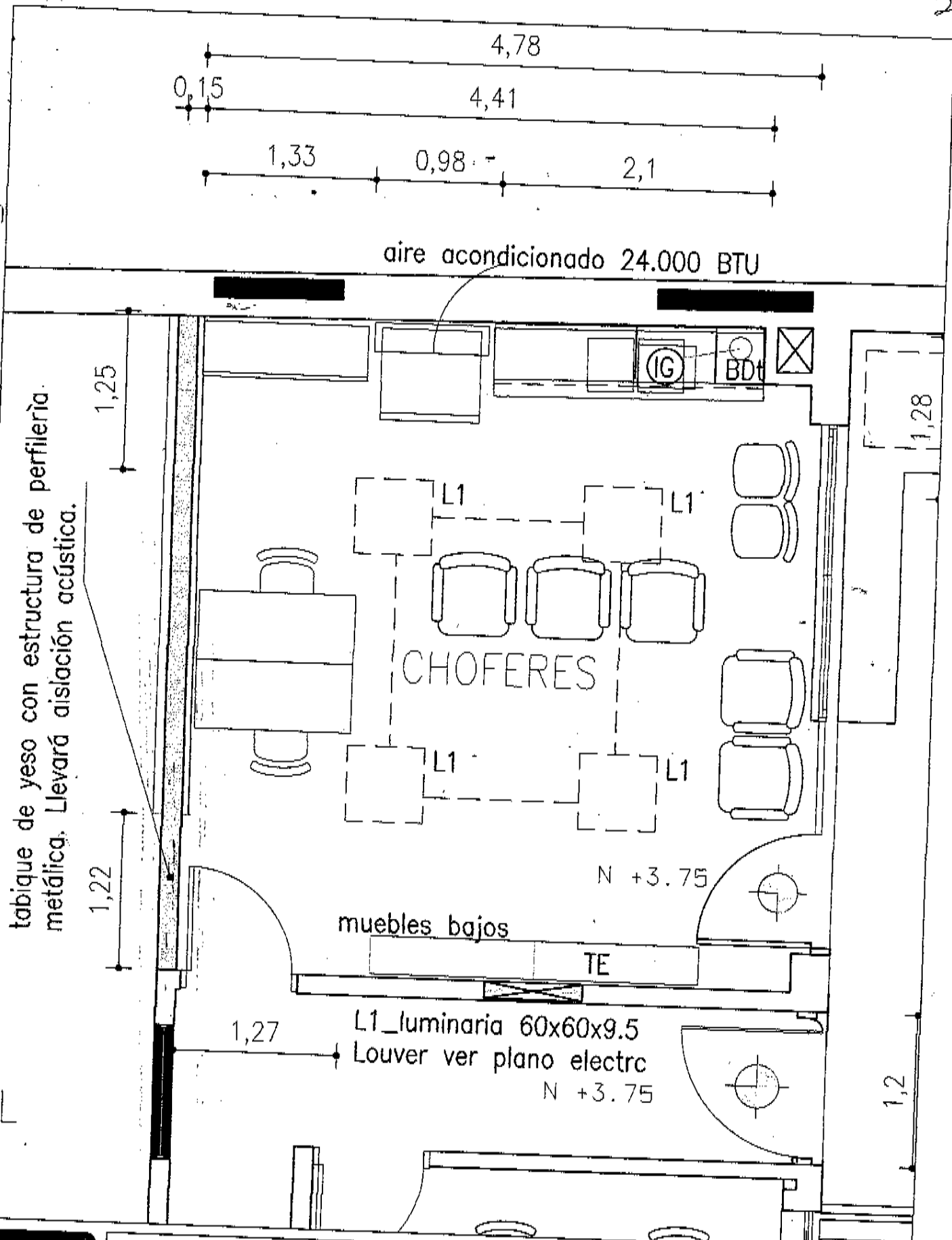

**MINISTERIO DE EDUCACION Y CULTURA**  
 DEPARTAMENTO DE OBRAS Y SERVICIOS  
 SECCIÓN TÉCNICA  
**PISO 1 / SALA CHOFERES**    Asunto: Equipamiento Gral.

Ubicación:	Reconquista 535
Padrón:	4302
Escala:	1/50
Fecha:	18/09/2017
Dibujado por:	ROSARIO RODRIGUEZ
Comprobado por:	NICOLAS VIGNOLO
Lámina:	L1



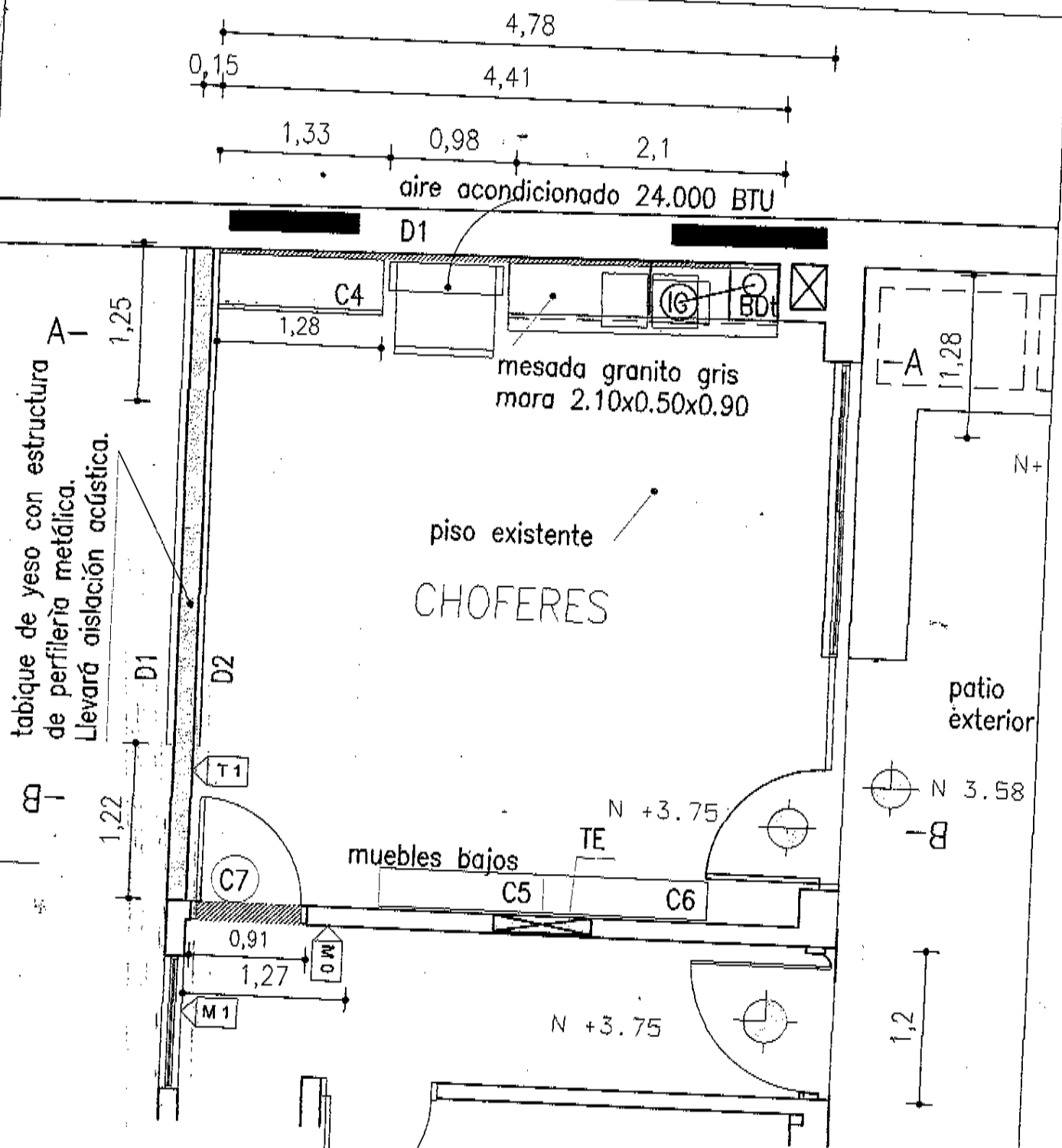





tabique de yeso con estructura de perfilera metalica. Llevará aislación acústica.

mesada granito gris  
mara 2.10x0.50x0.90

piso existente  
CHOFERES

patio exterior

ALBAÑILERIA  
DEMOLICIÓN Y  
SANITARIA

-  MURO A CONSTRUIR
  -  MURO A DEMOLER
  -  muro de albañilería existente
  -  muro de albañilería igual a existente
  -  tabique de yeso
- L1\_Luminaria 60x60x9.5  
Louver ver plano electrico



**MINISTERIO DE EDUCACION Y CULTURA**  
DEPARTAMENTO DE OBRAS Y SERVICIOS  
SECCIÓN TÉCNICA

1º PISO/ Sala Choferes      Asunto: Albañilería / sanitaria

Ubicación:	Reconquista 525
Patrón:	4302
Escala:	1/50
Fecha:	19/08/2017
Dibujado por:	ROSARIO RODRIGUEZ
Comprobado por:	ROSARIO RODRIGUEZ
Lámina:	L2
Firma:	



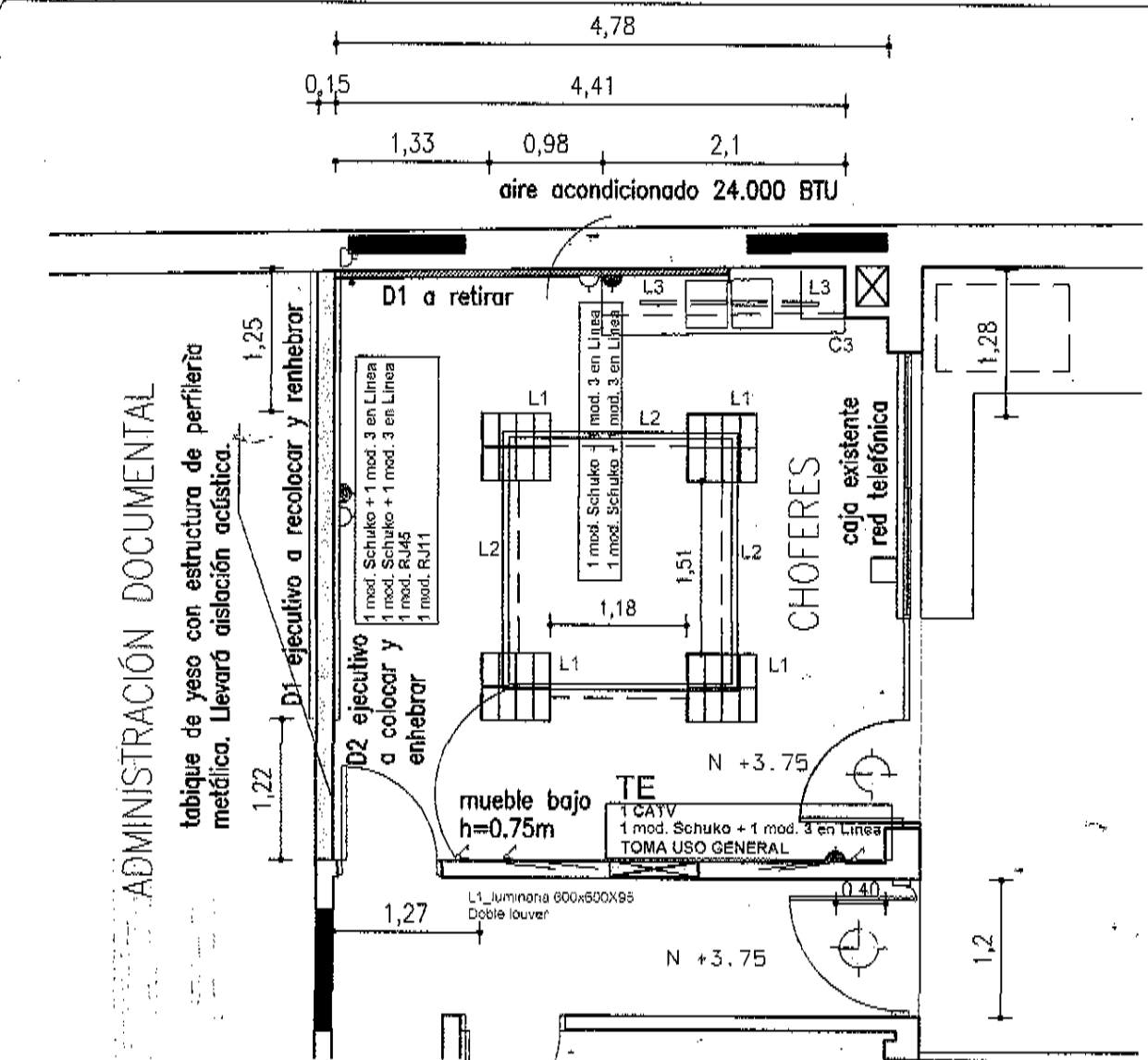

D2-Ducto ejecutivo metálico (10x5cm) con separador; recolocar y ehenebrar/redes y eléctrica.

D2-Ducto ejecutivo metálico(blanco) 10x5 cm a colocar/redes y eléctrica con separador

DISTRIBUCION DE LUMINARIAS

OBSERVACIONES:

1. TODAS LAS LUMINARIAS SERÁN SUSTITUIDAS POR LAS L1
2. LA CONEXIÓN SE REALIZARÁ A PARTIR DE LAS CONEXIONES EXISTENTES DE LAS LUMINARIAS QUE SERÁN RETIRADAS

REFERENCIAS:

	L1	Luminaria de 600X600X95mm de adosar con doble louver parabólico de 4x18 tubos LED.
	L2	Luminaria a retirar : son tubos lineales no serán reubicados
	L3	Tubo de luz led bajo placard aereo sobre mesada



**MINISTERIO DE EDUCACION Y CULTURA**  
 DEPARTAMENTO DE OBRAS Y SERVICIOS  
 SECCIÓN TÉCNICA

Piso1º/ Sala Choferes      Asunto: Luminica/ Eléctrico

Ubicación: Reconquista 535  
 Padrón: 4302  
 Escala: 1/50  
 Fecha: 19/09/2017  
 Dibujado por: ROSARIO RODRIGUEZ  
 Comprobado por: ROSARIO RODRIGUEZ  
 Lámina: L3

**mec**  
 MINISTERIO DE EDUCACION Y CULTURA  
 URUGUAY

Firma:

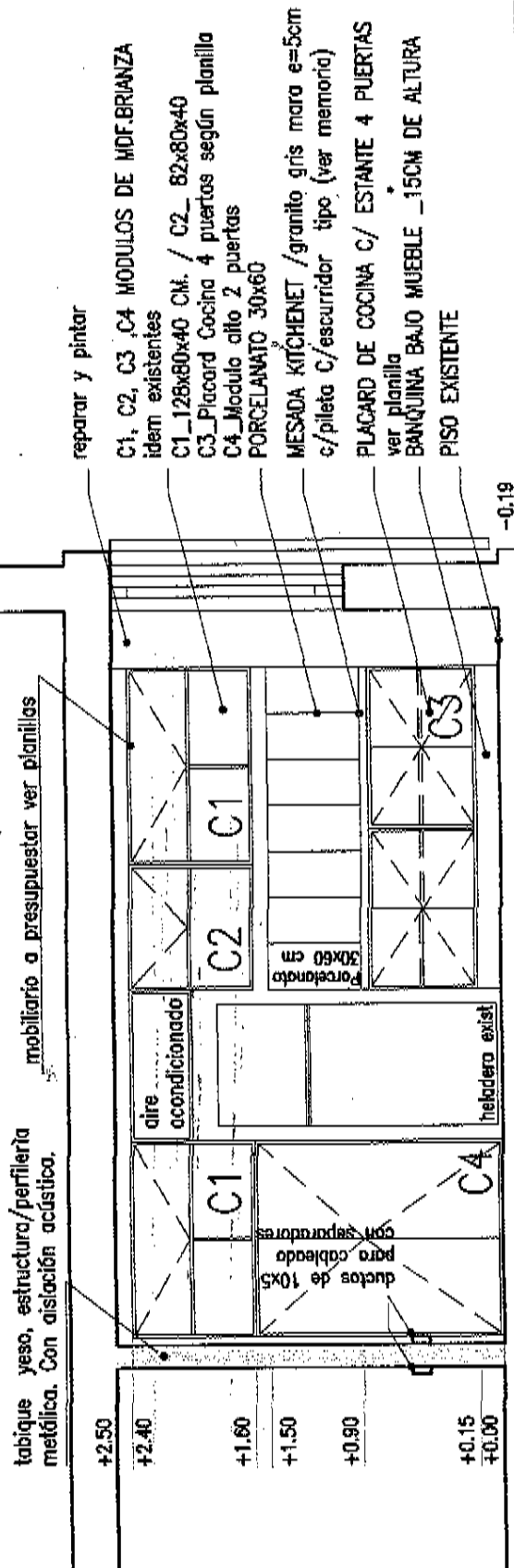

CORTE A-A

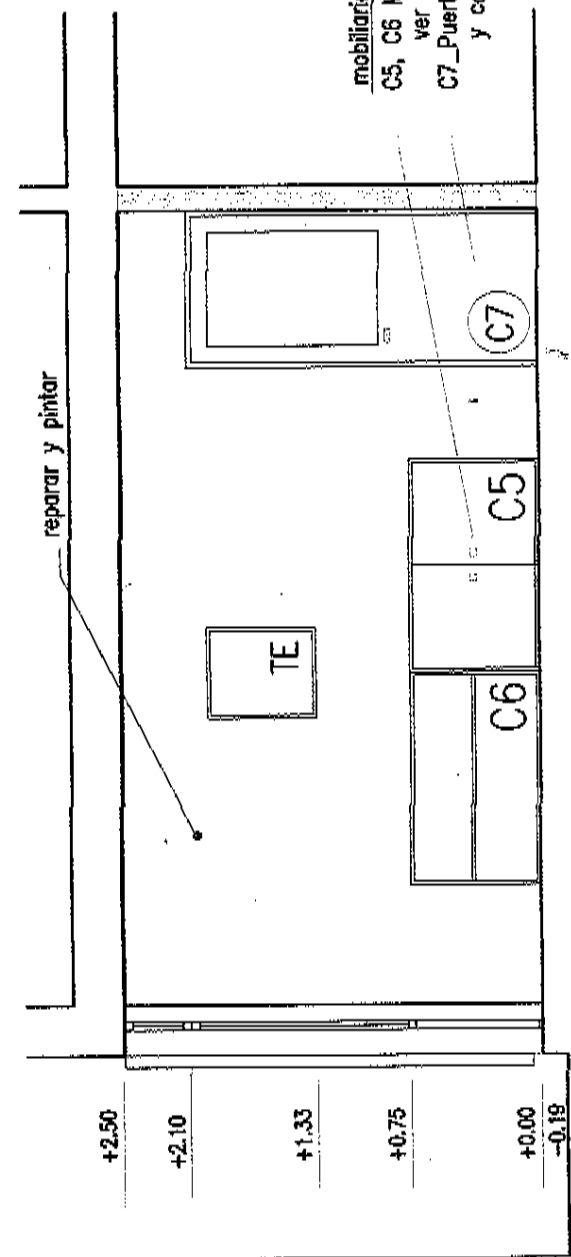

CORTE B-B



**MINISTERIO DE EDUCACION Y CULTURA**  
 DEPARTAMENTO DE OBRAS Y SERVICIOS  
 SECCIÓN TÉCNICA

1º PISO / Sala Choferes      Asunto: CORTES

Ubicación:	Reconquista 535
Padrón:	4302
Escala:	1/50
Fecha:	10/09/2017
Dibujado por:	ROSARIO RODRIGUEZ
Comprobado por:	ROSARIO RODRIGUEZ
Lámina:	L4



C2 C1

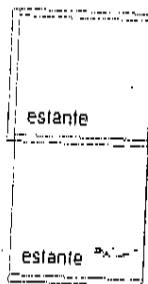

C2

C1

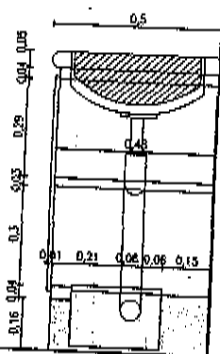
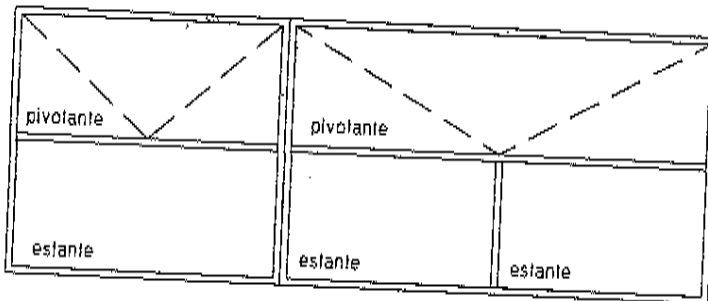

C3

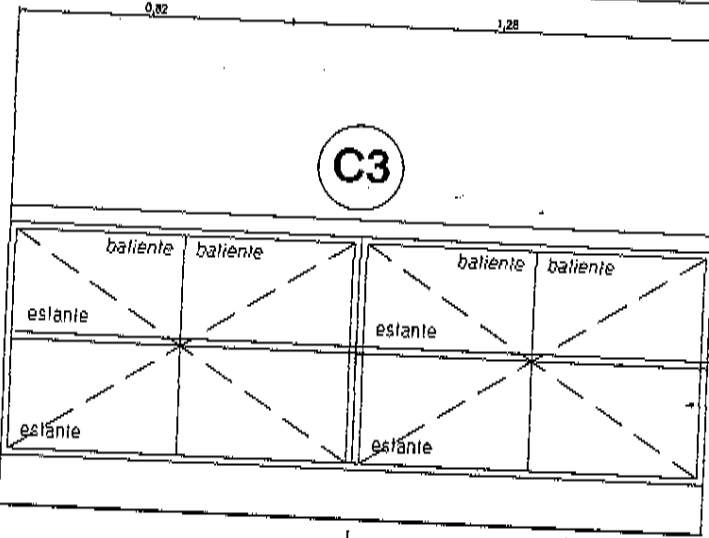

CORTE

ALZADO

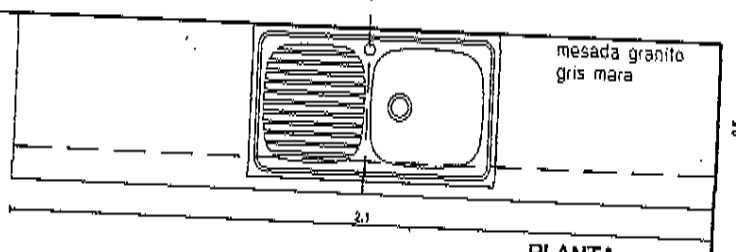

PLANTA

ESCALA	1:15			
TERMINACIÓN	MDF brianza	C3	C2	C1
HERRAJES	De movimiento/ Tirador cuadrado ( 4 unidades)	MDF brianza	MDF brianza	MDF brianza
NOTAS	Las empresas interesadas en cotizar tendrán que pasar por el Departamento de Obras y Servicios del MEC para presentar catálogos y muestras de lo cotizado			



**MINISTERIO DE EDUCACION Y CULTURA**  
 DEPARTAMENTO DE OBRAS Y SERVICIOS  
 SECCIÓN TÉCNICA

1ºPISO/ choferes

Asunto: Planilla mobiliario

Ubicación: Reconquista 538  
 Padrón: 4302  
 Escala: 1/50  
 Fecha: 19/09/2017  
 Dibujo por: ROSARIO RODRIGUEZ  
 Comprobado por: ROSARIO RODRIGUEZ  
 Lámina: L5



Firma:





C4

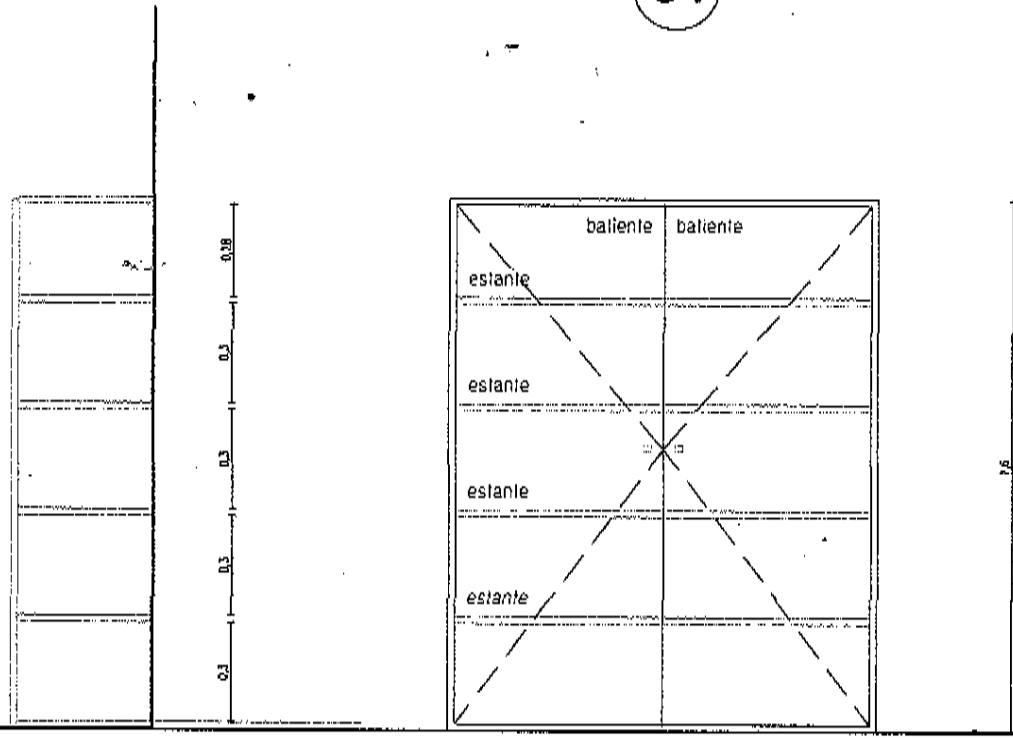

CORTE

ALZADO

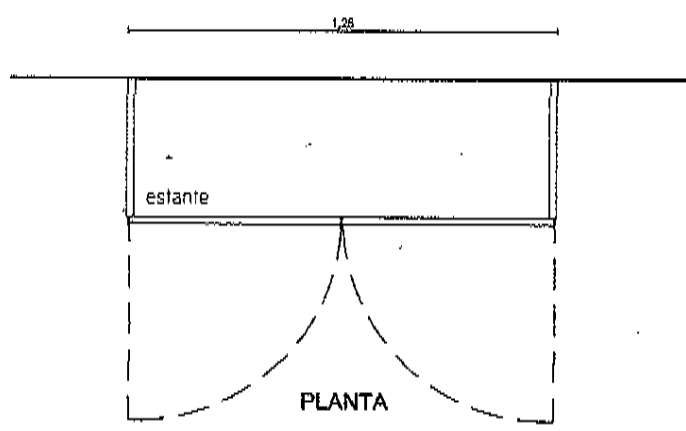

PLANTA

ESCALA	1:15	C2
TERMINACIÓN	MDF brianza	
HERRAJES	De movimiento/ Tirador cuadrado (2 unidades)	
NOTAS	Las empresas interesadas en cotizar tendrán que pasar por el Departamento de Obras y Servicios del MEC para presentar catálogos y muestras de lo cotizado	



**MINISTERIO DE EDUCACION Y CULTURA**  
 DEPARTAMENTO DE OBRAS Y SERVICIOS  
 SECCIÓN TÉCNICA

1ºPISO/ choferes

Asunto: Planilla mobiliario

Ubicación:	Reconquista 595
Padrón:	4302
Escala:	1/50
Fecha:	19/09/2017
Dibujado por:	ROSARIO RODRIGUEZ
Comprobado por:	ROSARIO RODRIGUEZ
Lámina:	L7



Firma: