

**COMANDO
GENERAL
DEL
EJERCITO**

**BRIGADA DE INGENIEROS N°1
DEPARTAMENTO TECNICO**
Cno. CARRASCO - Km 17.500 - PASO CARRASCO

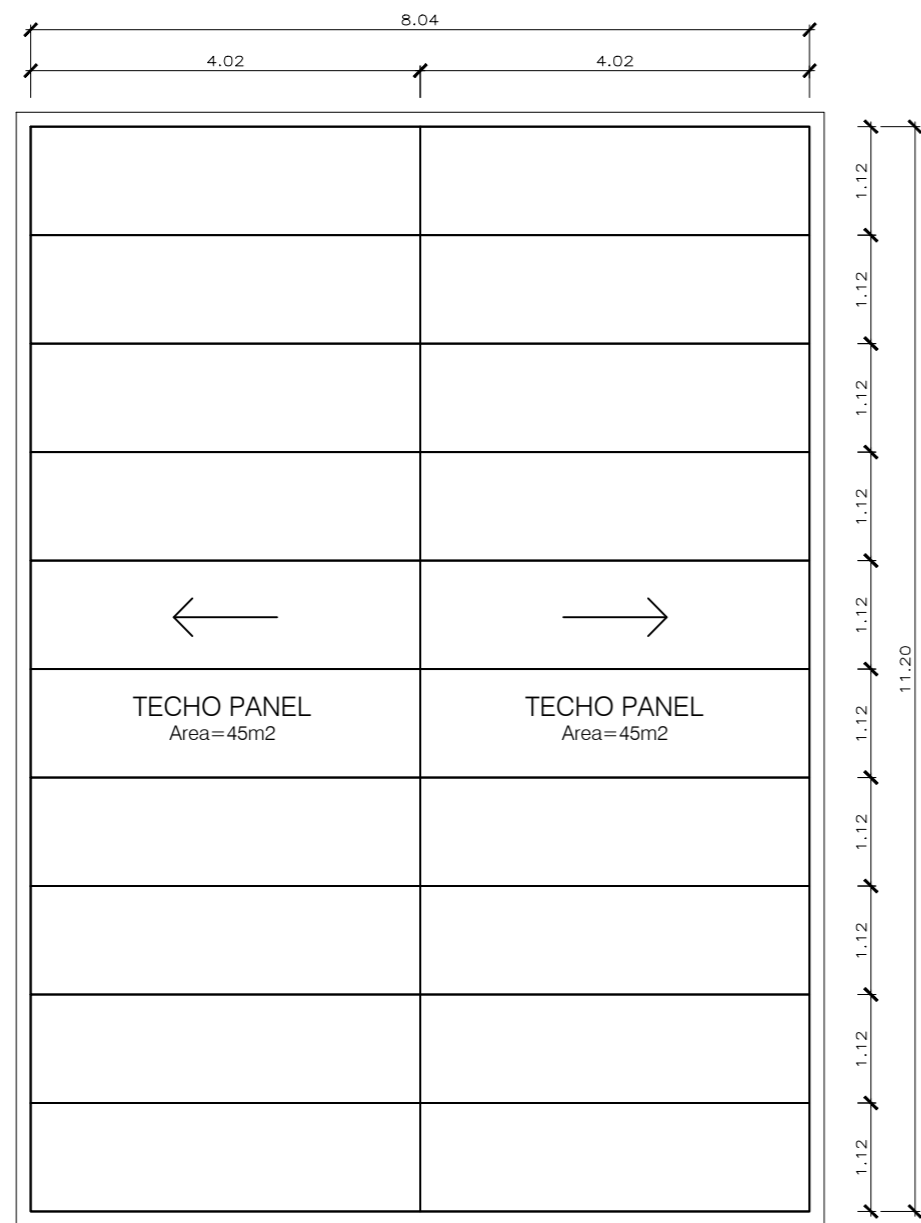

PLANTA de TECHOS

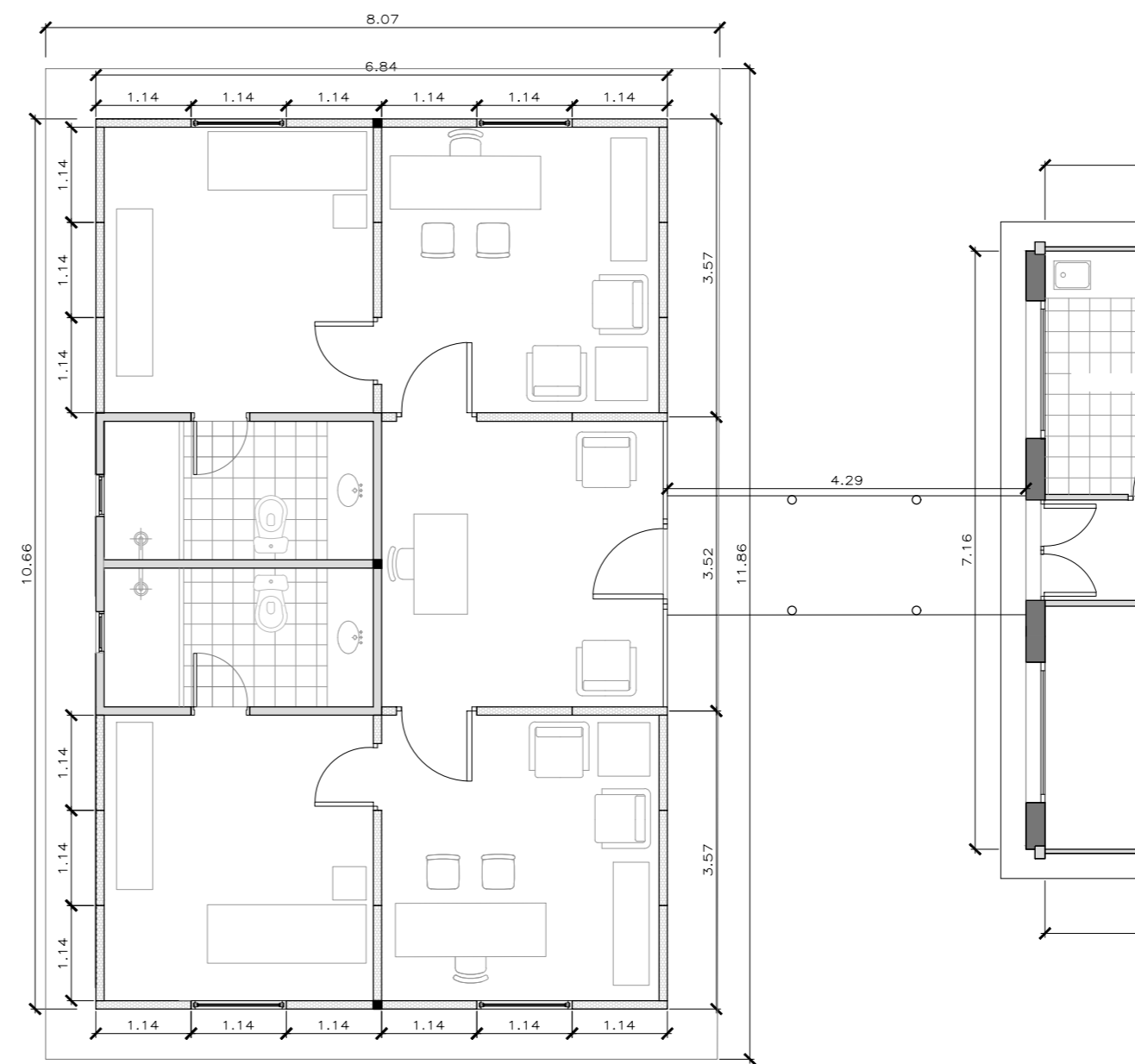

PLANTA

NOTAS:

UBICACIÓN:

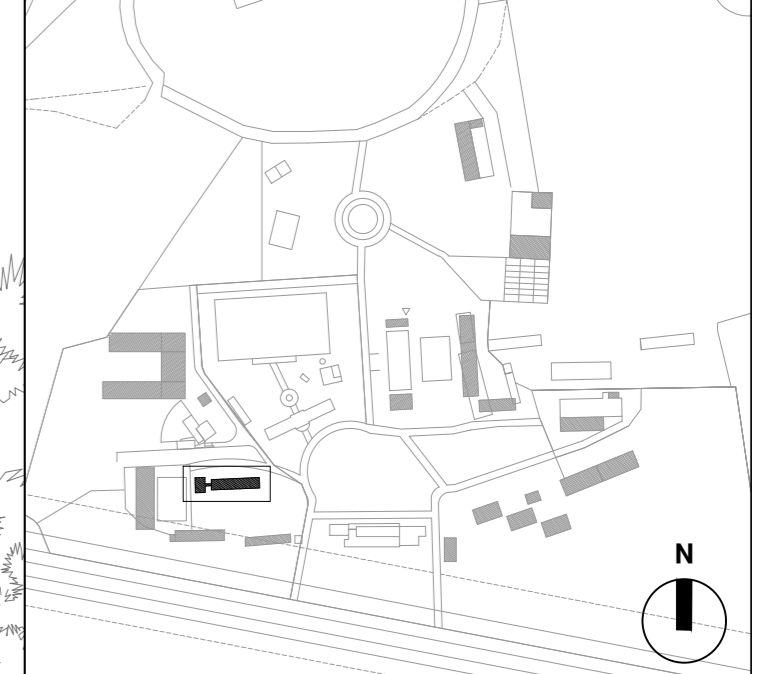

**REGIMENTACION DE LA
BRIGADA DE INGENIEROS N°1**

OBRA: PABELLON COMANDO y ESTADO MAYOR (ALBAÑILERÍA)
ESCALA: 1:75 **FECHA:** 2018

FIRMAS: PROYECTO
ARQUITECTA CATERINE OLIVERA
ARQUITECTO ANDRES ANGELERO
JEFE DEPARTAMENTO TÉCNICO

ARQ. ALEJANDRO ESTEVEZ

PLANO:

01

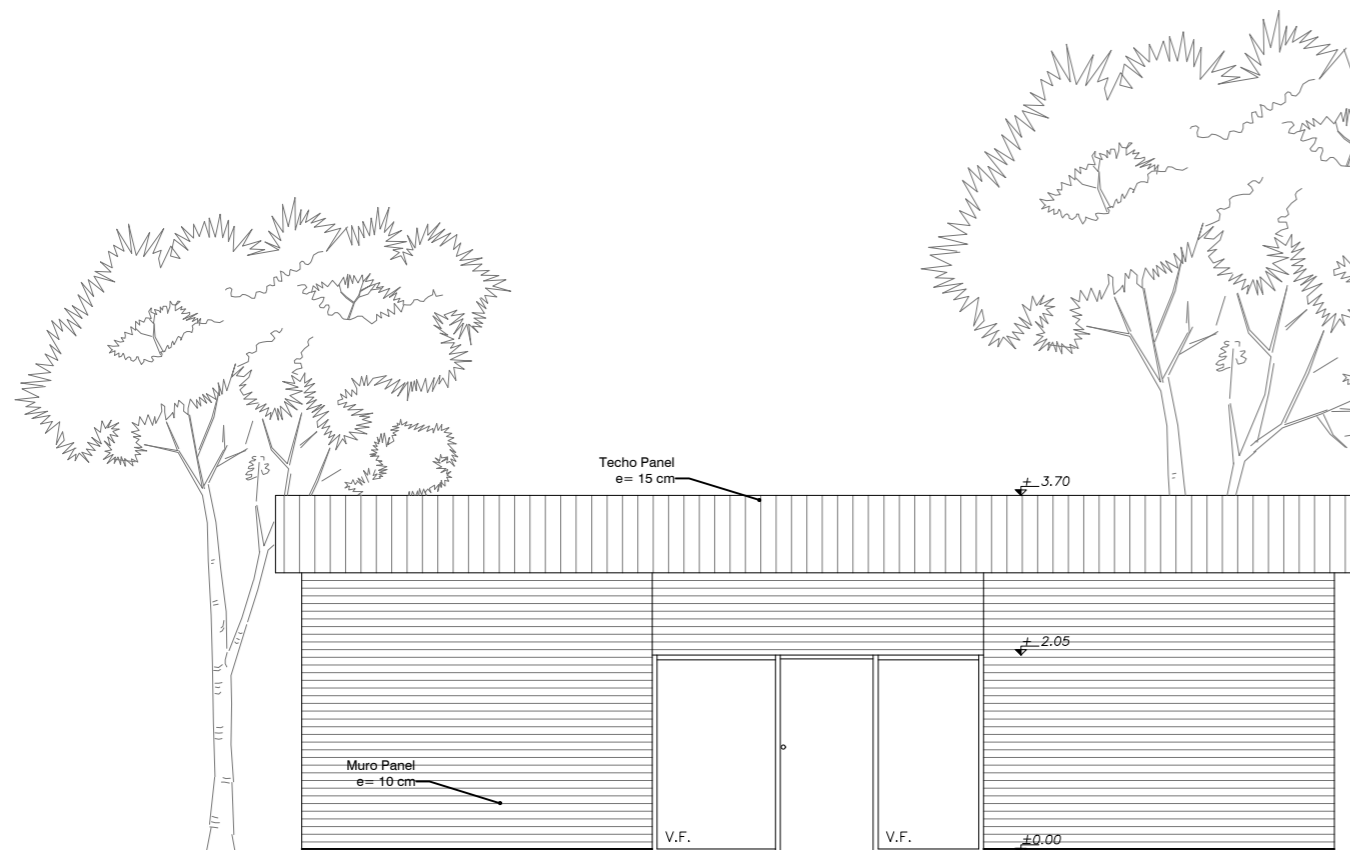

ALZADO ESTE

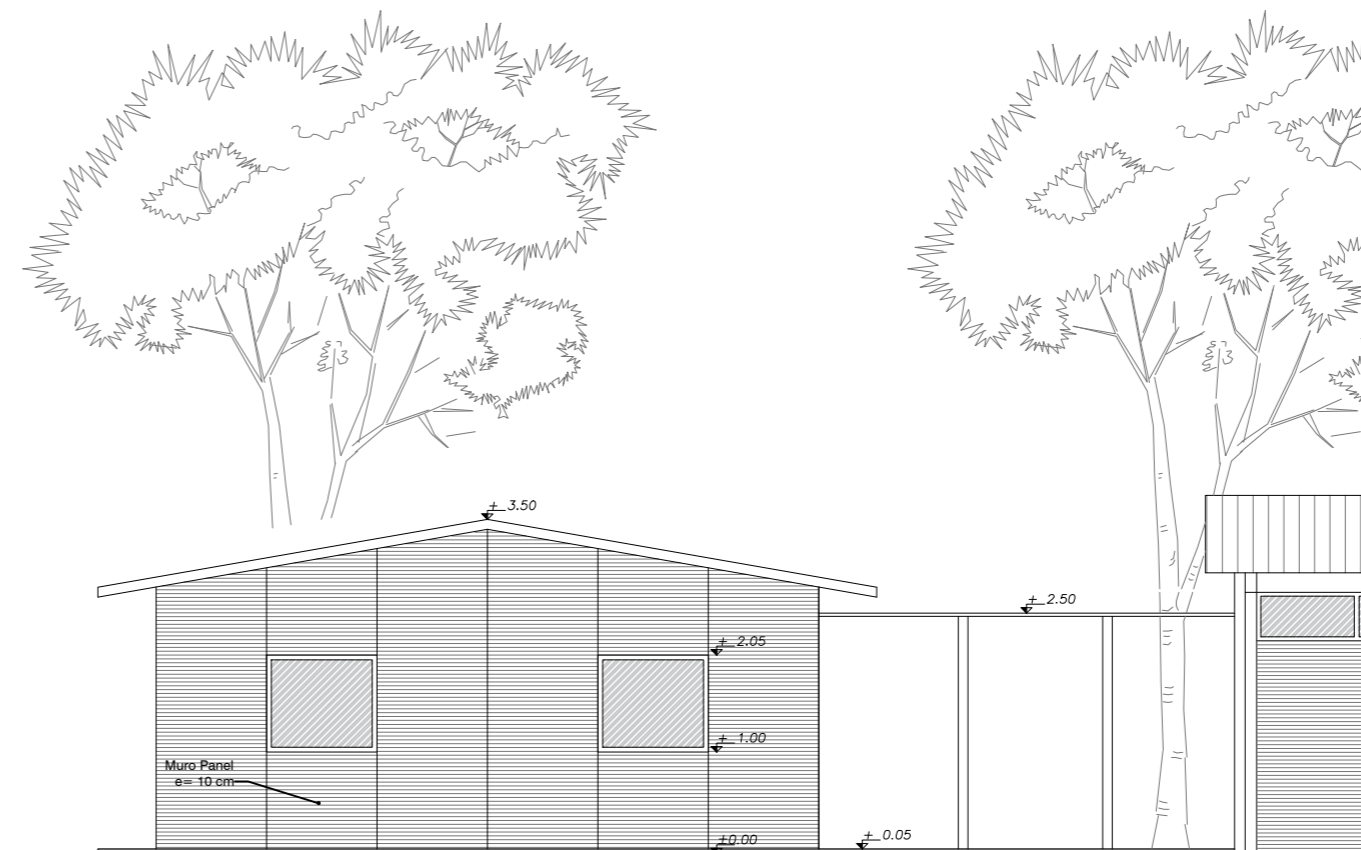

ALZADO SUR

**COMANDO
GENERAL
DEL
EJERCITO**

BRIGADA DE INGENIEROS N°1
DEPARTAMENTO TECNICO
Cno. CARRASCO - Km 17.500 - PASO CARRASCO

NOTAS:

UBICACIÓN:



PLANTA

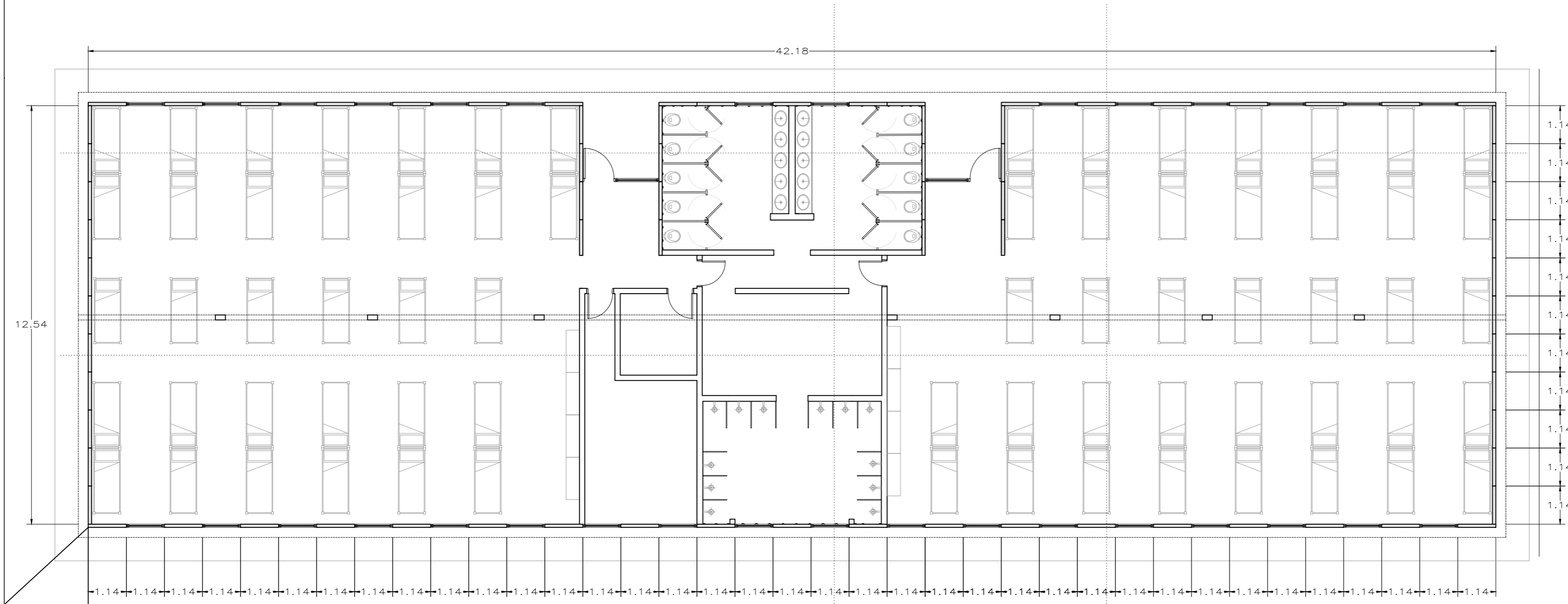

escala gráfica (mts)

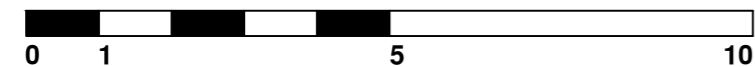

**PROYECTO DE
REGIMENTACION DE LA
BRIGADA DE INGENIEROS N°1**

UNIDAD: BATALLON DE INGENIEROS N°5

OBRA: ALOJAMIENTO P/S

ESCALA: 1:100 **FECHA:** 2017 - 05

FIRMAS: ANTEPROYECTO

ARQUITECTA MARIA JOSÉ SÁNCHEZ

JEFE DEPARTAMENTO TÉCNICO

ARQ. ALEJANDRO ESTEVEZ

PLANO: **02.1**

NOTAS:

UBICACIÓN:



**PROYECTO DE
REGIMENTACION DE LA
BRIGADA DE INGENIEROS N°1**

UNIDAD: BATALLON DE INGENIEROS N°5

OBRA: ALOJAMIENTO P/S

ESCALA: 1:100 FECHA: 2017 - 05

FIRMAS: ANTEPROYECTO
ARQUITECTA MARIA JOSÉ SÁNCHEZ

JEFE DEPARTAMENTO TÉCNICO

ARQ. ALEJANDRO ESTEVEZ

PLANO: **02.2**

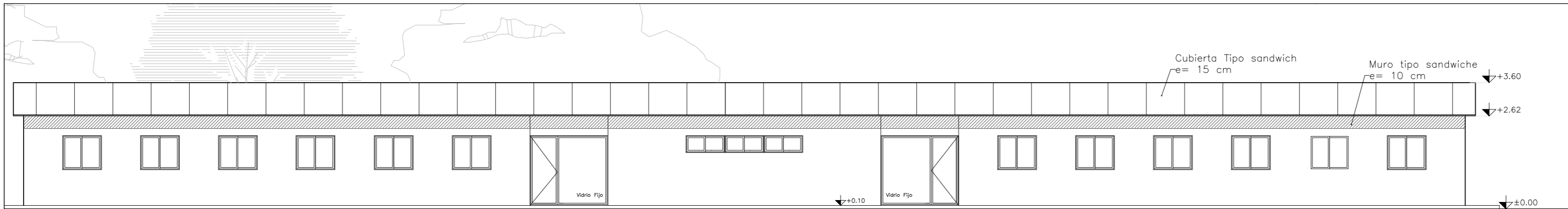

FACHADA PRINCIPAL

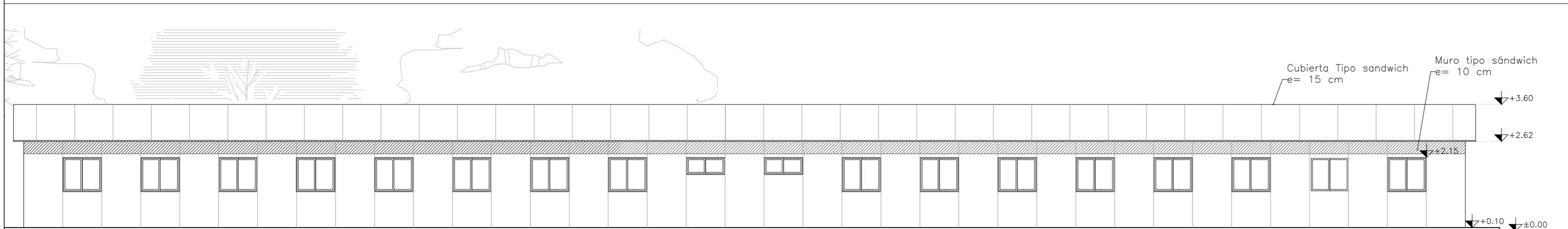

FACHADA POSTERIOR

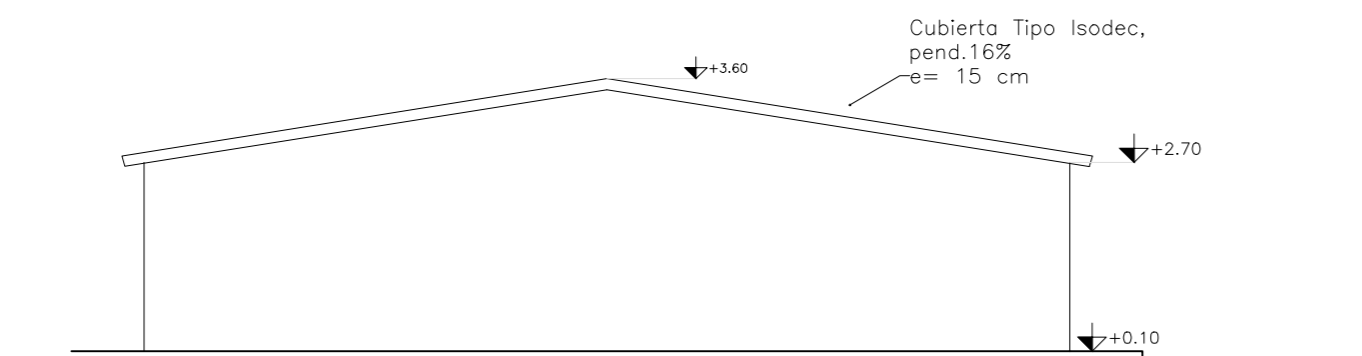

FACHADAS LATERALES

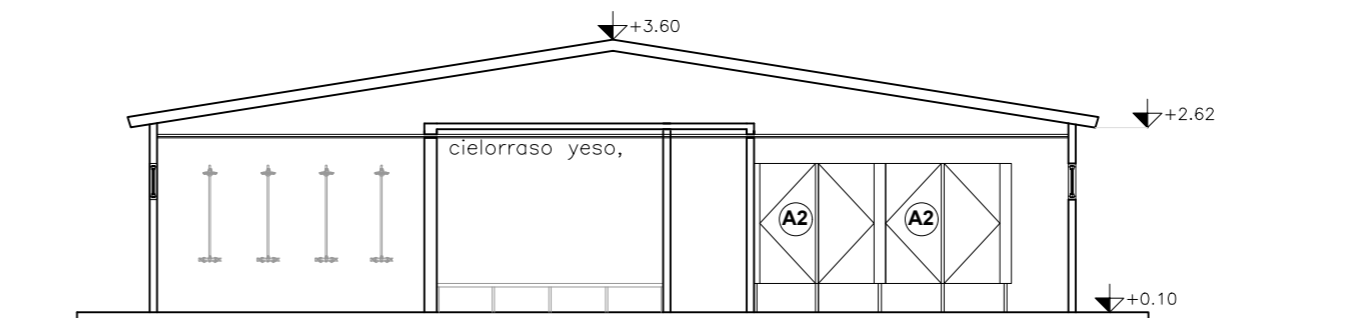

CORTE B-B

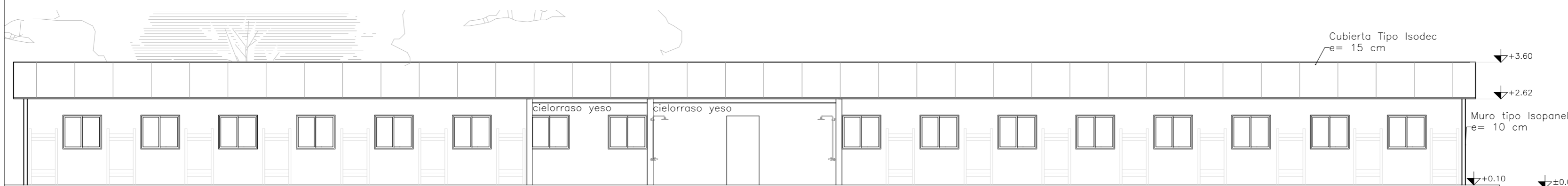

CORTE A-A

escala gráfica (mts)

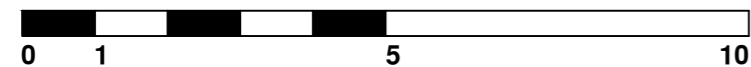

**COMANDO
GENERAL
DEL
EJERCITO**

**BRIGADA DE INGENIEROS N°1
DEPARTAMENTO TECNICO**
Cno. CARRASCO - Km 17.500 - PASO CARRASCO

NOTAS:

UBICACION:

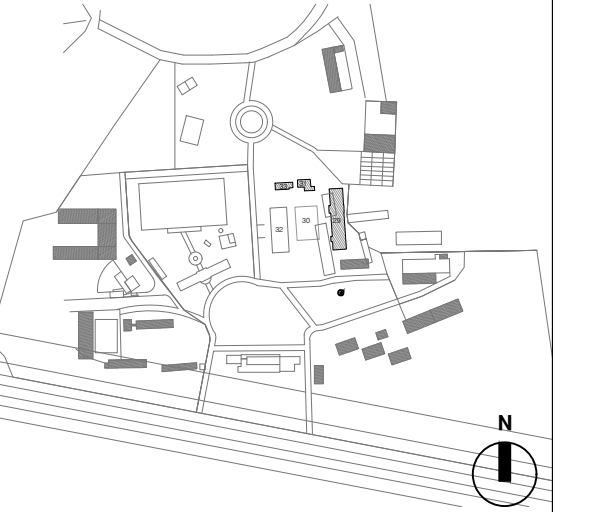

**PROYECTO DE
REGIMENTACION DE LA
BRIGADA DE INGENIEROS N°1**

UNIDAD: BATALLON DE INGENIEROS N°6

OBRA: PABELLON COMANDO

ESCALA: 1:75 **FECHA:** 2017-12-04

FIRMAS: PROYECTO

ARQUITECTA MARCELA SILVA
ARQUITECTO DIEGO LEVIN

ARQ. ALEJANDRO ESTEVEZ

03.2

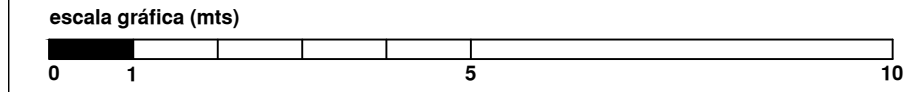
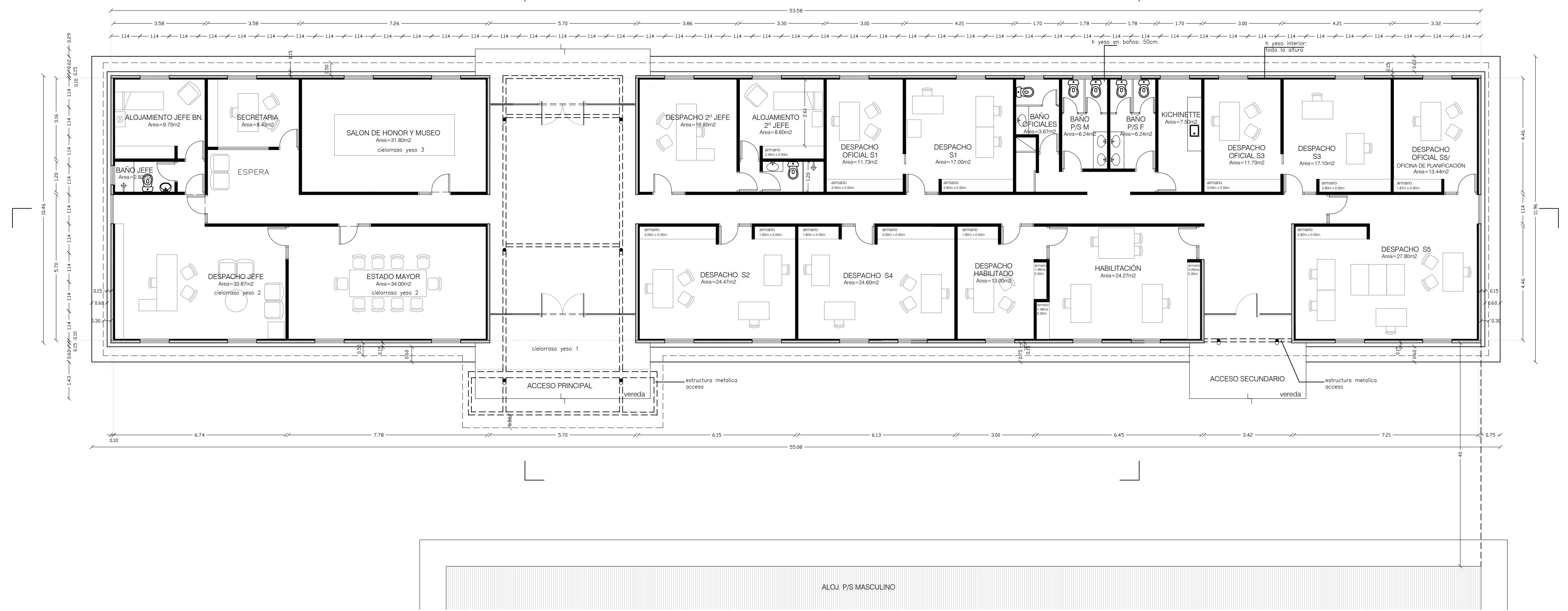

PLANTA

NOTAS:

UBICACION:

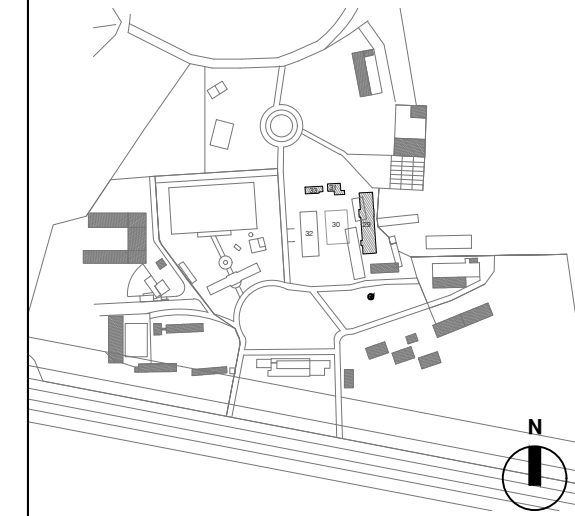

**PROYECTO DE
REGIMENTACION DE LA
BRIGADA DE INGENIEROS N°1**

UNIDAD: BATALLON DE INGENIEROS N°6

OBRA: PABELLON COMANDO

ESCALA: 1:75

FECHA: 2017-12-04

FIRMAS: PROYECTO

ARQUITECTA MARCELA SILVA
ARQUITECTO DIEGO LEVIN

JEFE DEPARTAMENTO TECNICO

ARQ. ALEJANDRO ESTEVEZ

03.3

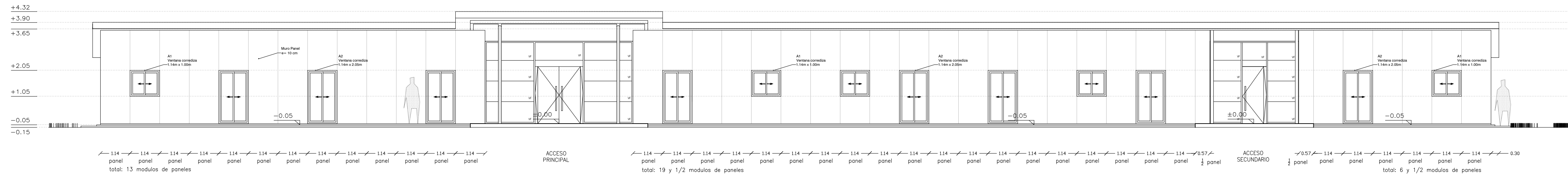

FACHADA PRINCIPAL

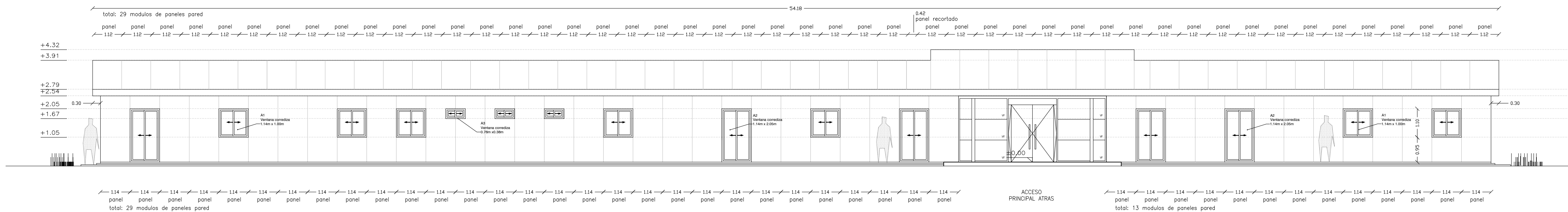

FACHADA POSTERIOR

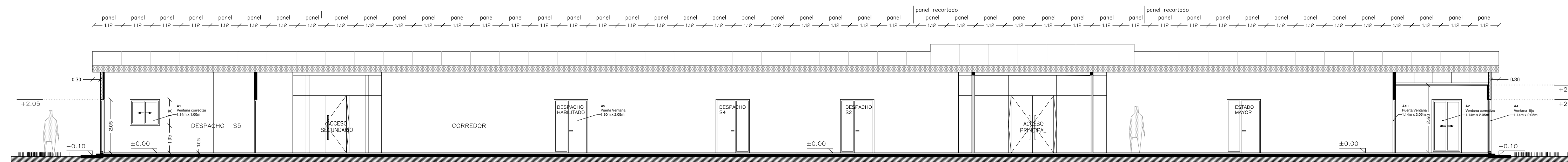

CORTE CC

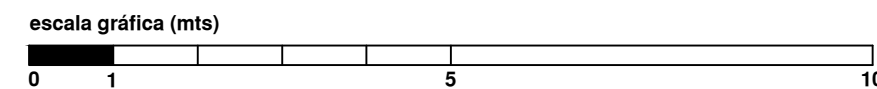

NOTAS:

UBICACIÓN:

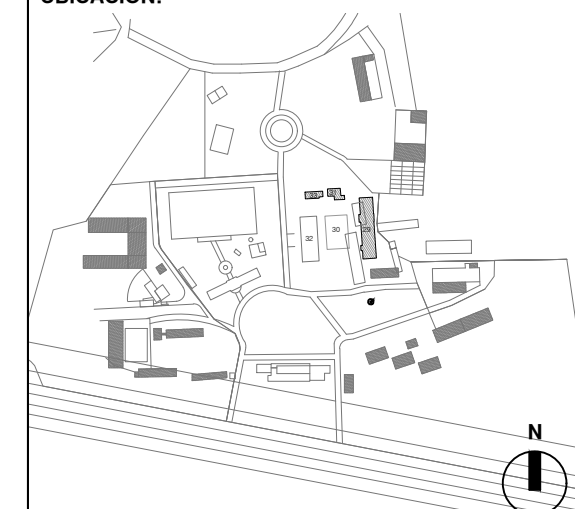

**PROYECTO DE
REGIMENTACION DE LA
BRIGADA DE INGENIEROS N°1**

UNIDAD: BATALLON DE INGENIEROS N°6

OBRA: PABELLON COMANDO

ESCALA: 1:75

FECHA: 2017-12-04

FIRMAS:

PROYECTO
ARQUITECTA MARCELA SILVA
ARQUITECTO DIEGO LEVIN
JEFE DEPARTAMENTO TECNICO

ARQ. ALEJANDRO ESTEVEZ

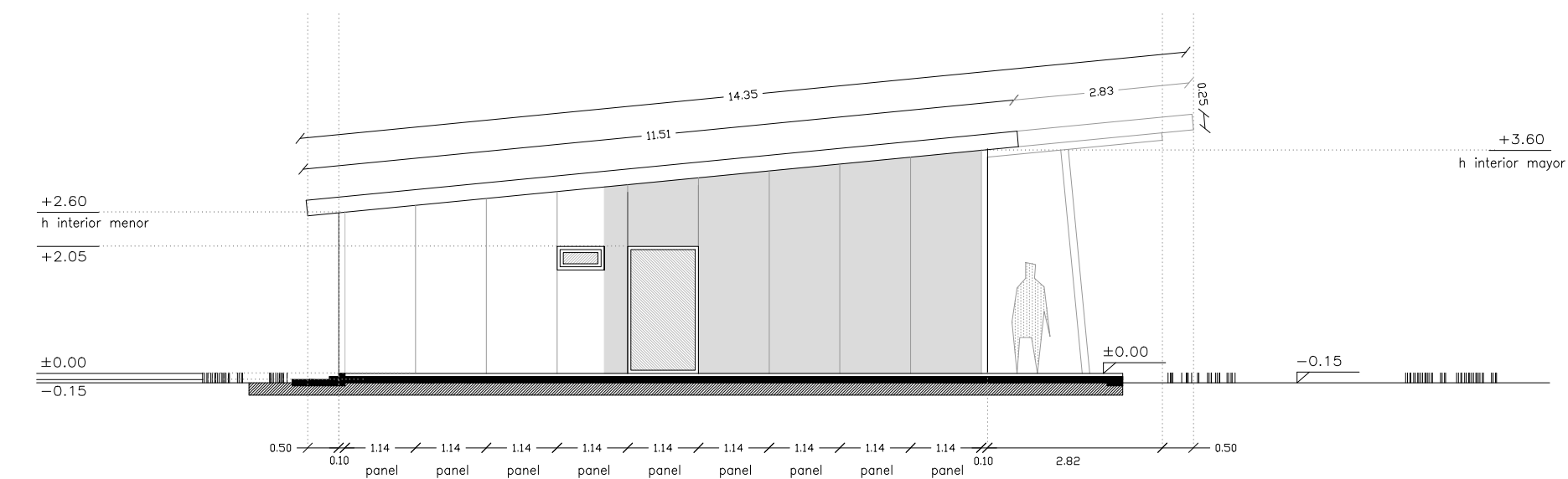

FACHADA NORTE

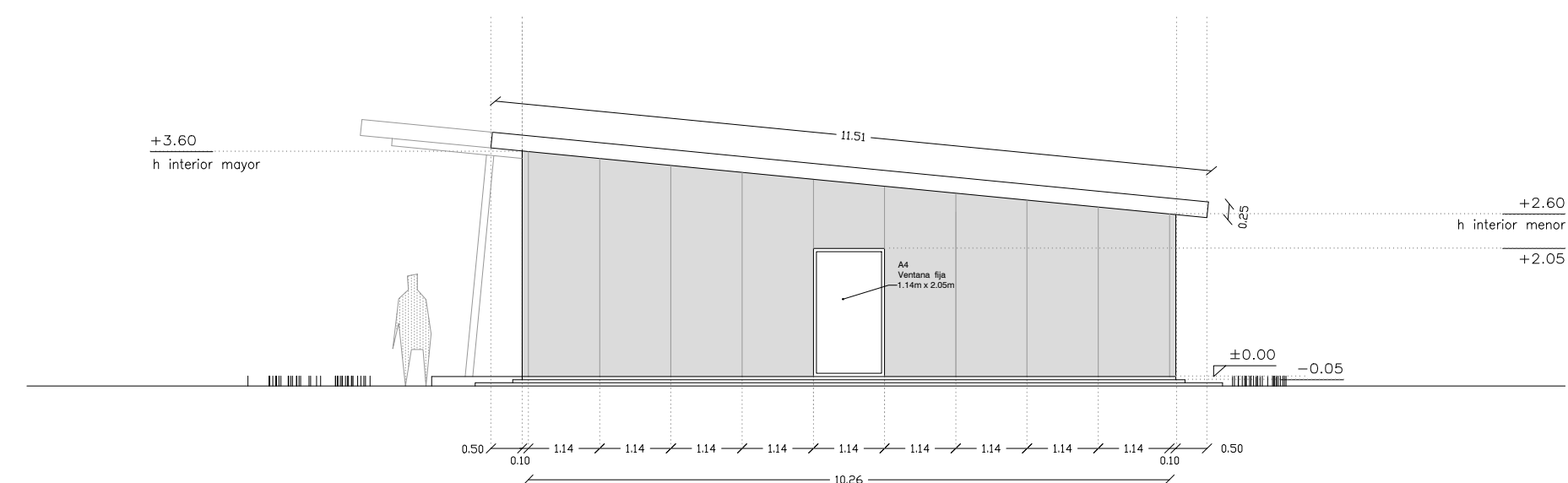

FACHADA SURESTE

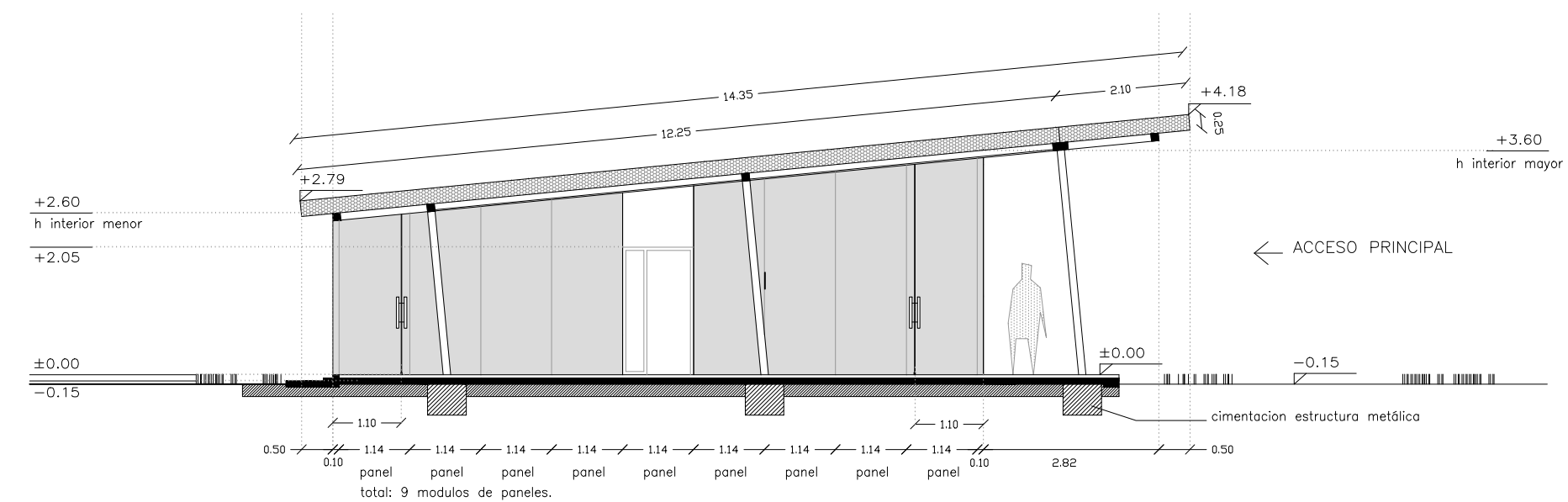

CORTE BB

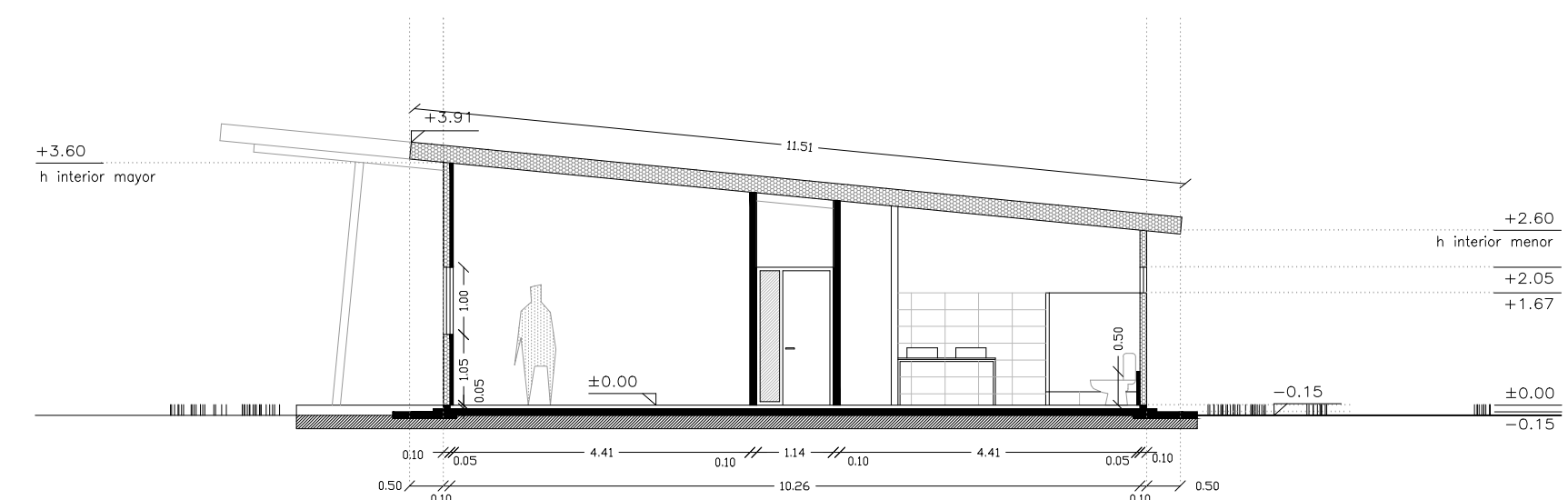

CORTE AA

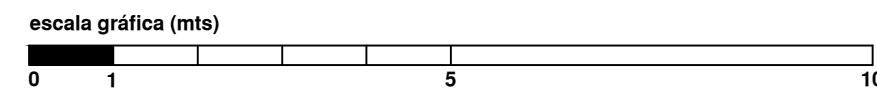

COMANDO GENERAL DEL EJERCITO

BRIGADA DE INGENIEROS N°1
DEPARTAMENTO TECNICO
Cno. CARRASCO - Km 17.500 - PASO CARRASCO

UBICACIÓN:

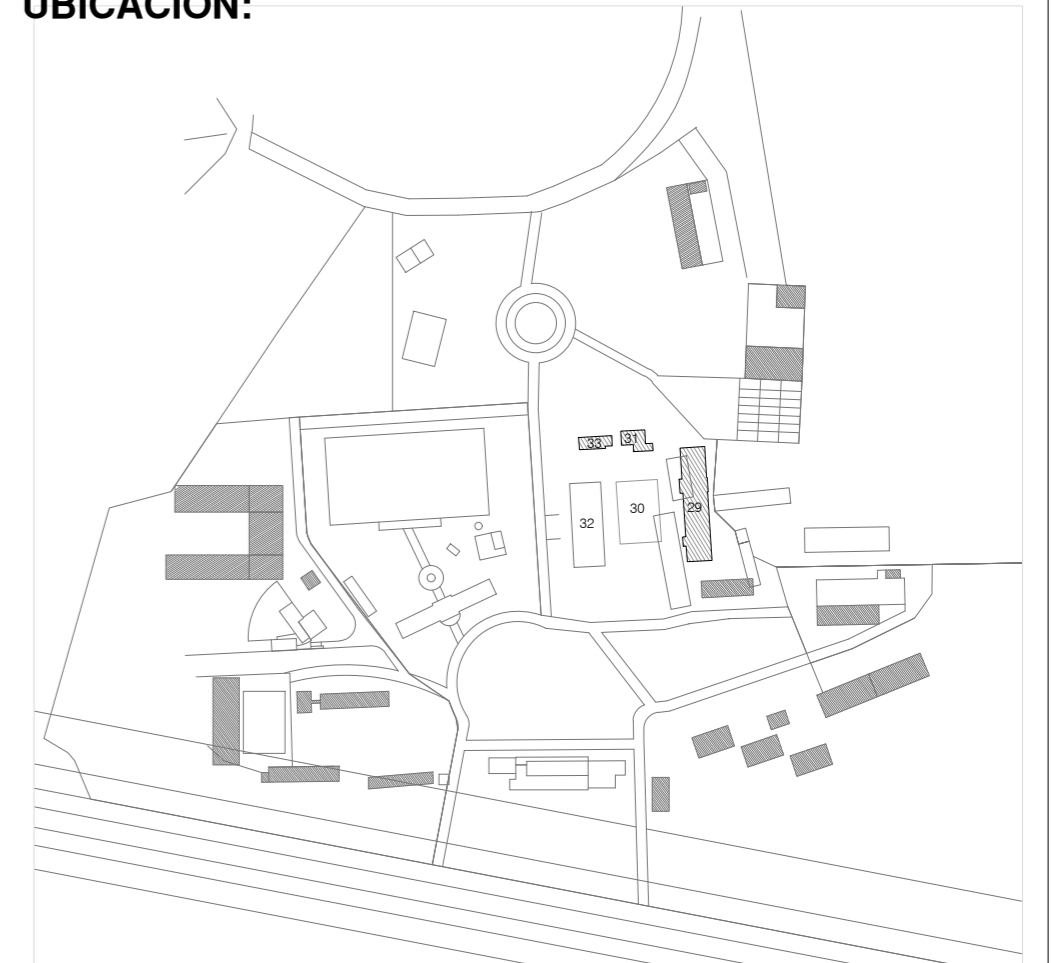

PROYECTO DE REGIMENTACION DE LA BRIGADA DE INGENIEROS N°1

UNIDAD: BATALLON DE INGENIEROS N°6

OBRA: ALOJAMIENTO S.O.M.

ESCALA: 1:75 **FECHA:** 2018

FIRMAS: PROYECTO
ARQUITECTA SENIA ALBANO
PROYECTO EJECUTIVO
ARQUITECTA CECILIA BARRÁN
JEFE DEPARTAMENTO TÉCNICO

ARQ. ALEJANDRO ESTEVEZ

PLANO:

04.1

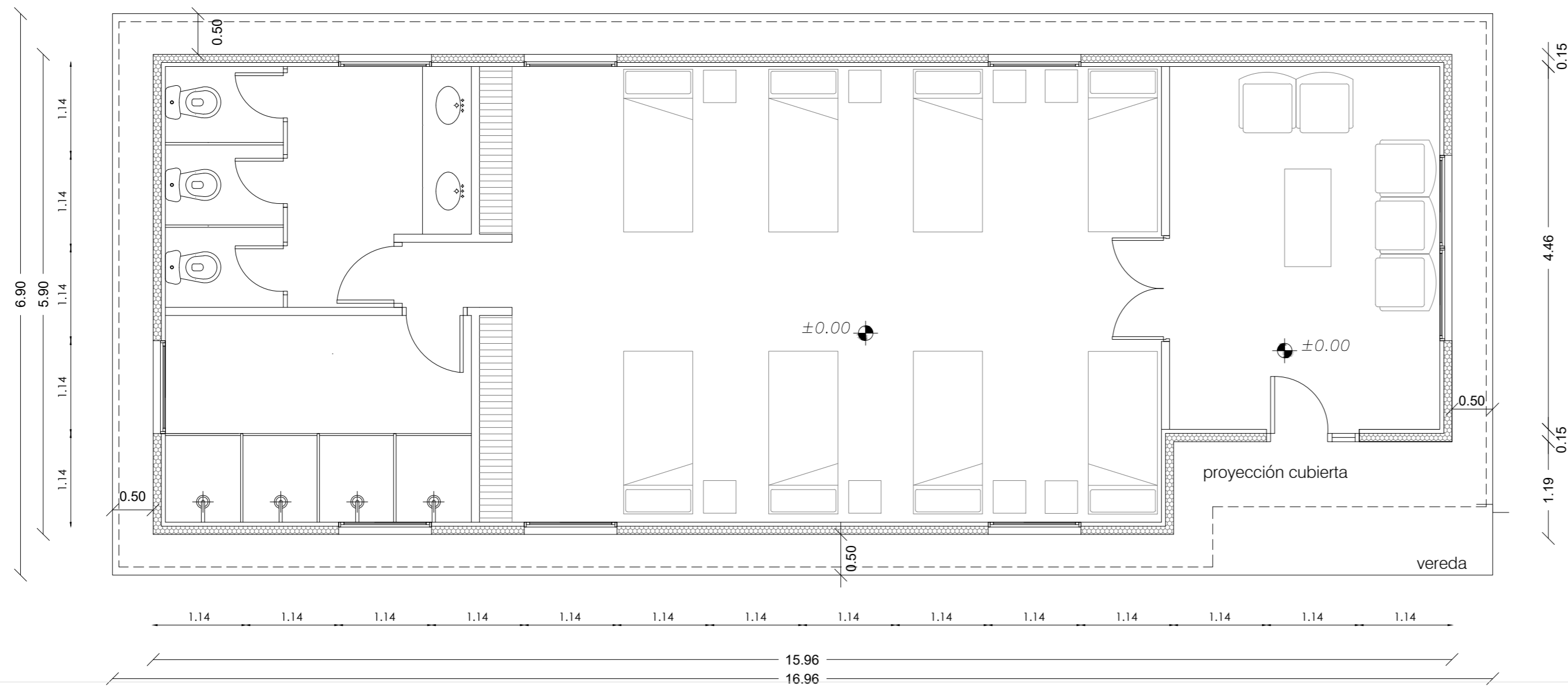

PLANTA DE TECHOS Esc. 1:75

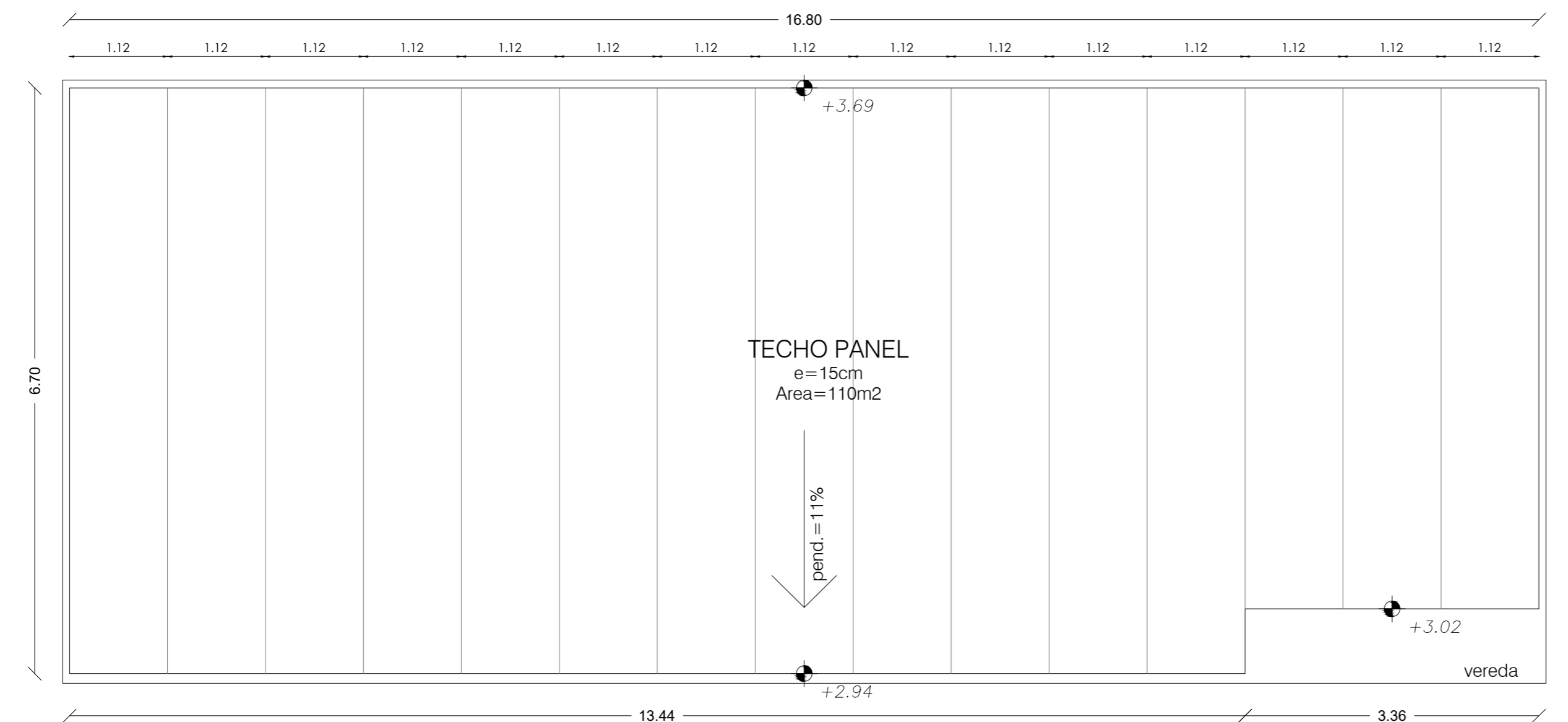

NOTAS:

COMANDO GENERAL DEL EJERCITO

BRIGADA DE INGENIEROS N°1
DEPARTAMENTO TECNICO
Cno. CARRASCO - Km 17.500 - PASO CARRASCO

UBICACIÓN:

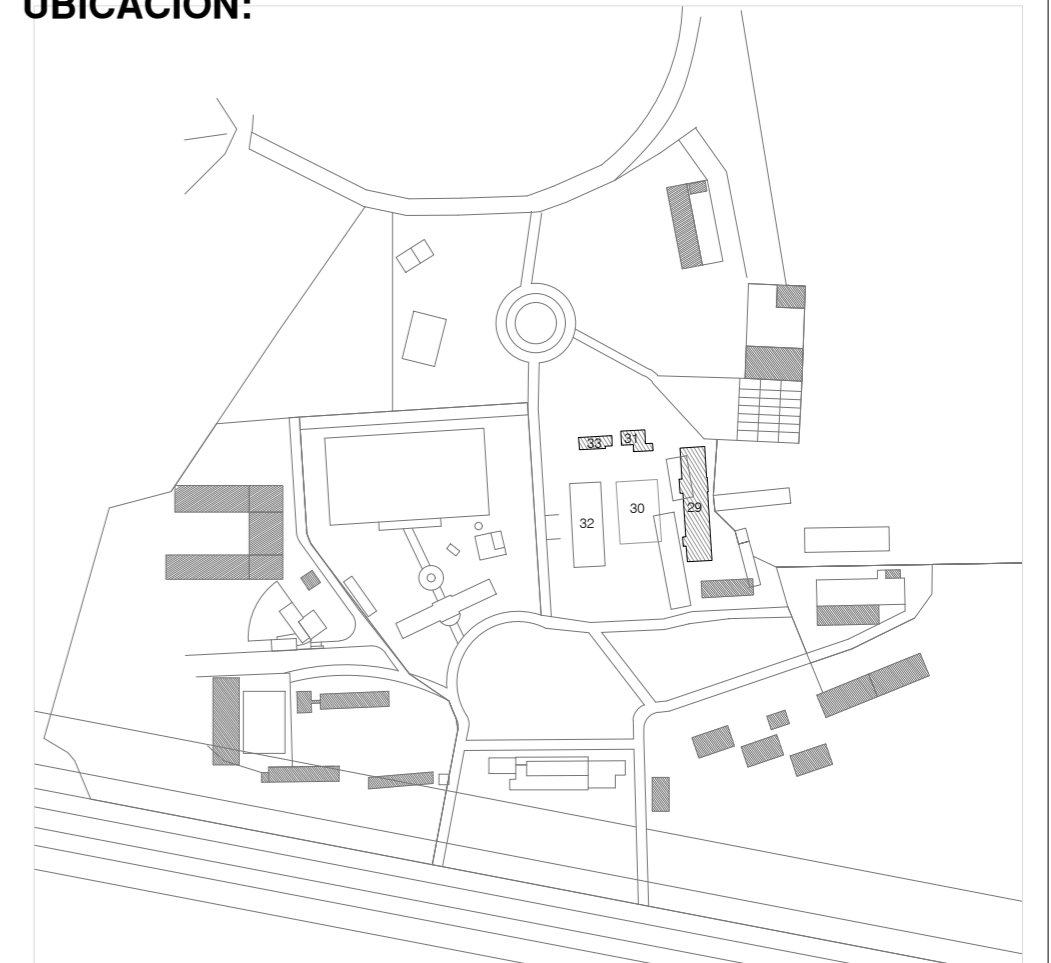

PROYECTO DE REGIMENTACION DE LA BRIGADA DE INGENIEROS N°1

UNIDAD: BATALLON DE INGENIEROS N°6

OBRA: ALOJAMIENTO S.O.M.

ESCALA: 1:100

FECHA: 2018

FIRMAS: PROYECTO ARQUITECTA SENIA ALBANO
PROYECTO EJECUTIVO ARQUITECTA CECILIA BARRÁN
JEFE DEPARTAMENTO TÉCNICO

ARQ. ALEJANDRO ESTEVEZ

PLANO:

04.2

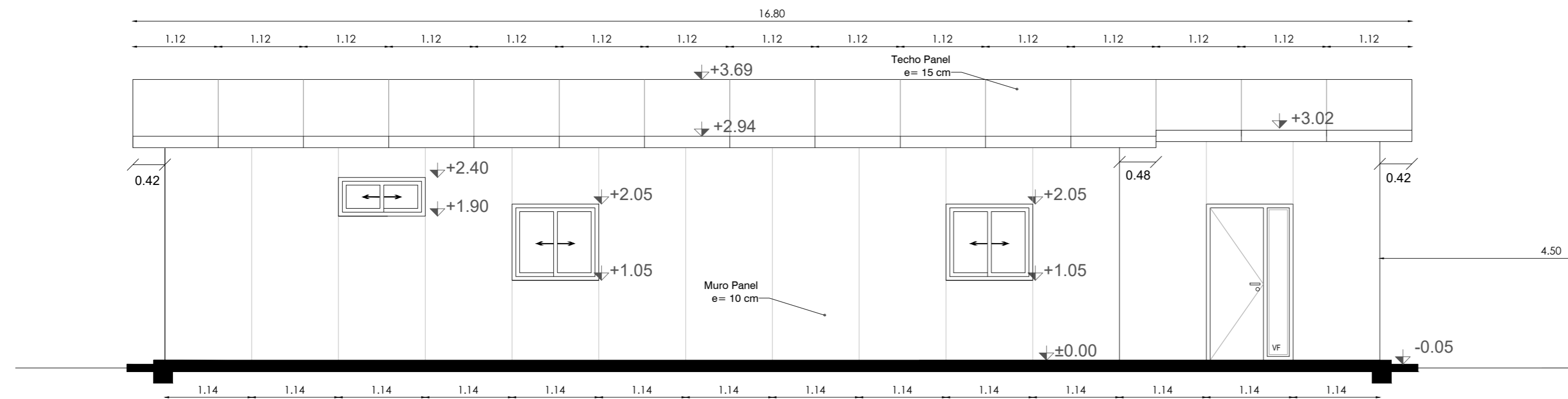

Fachada Sur-Este

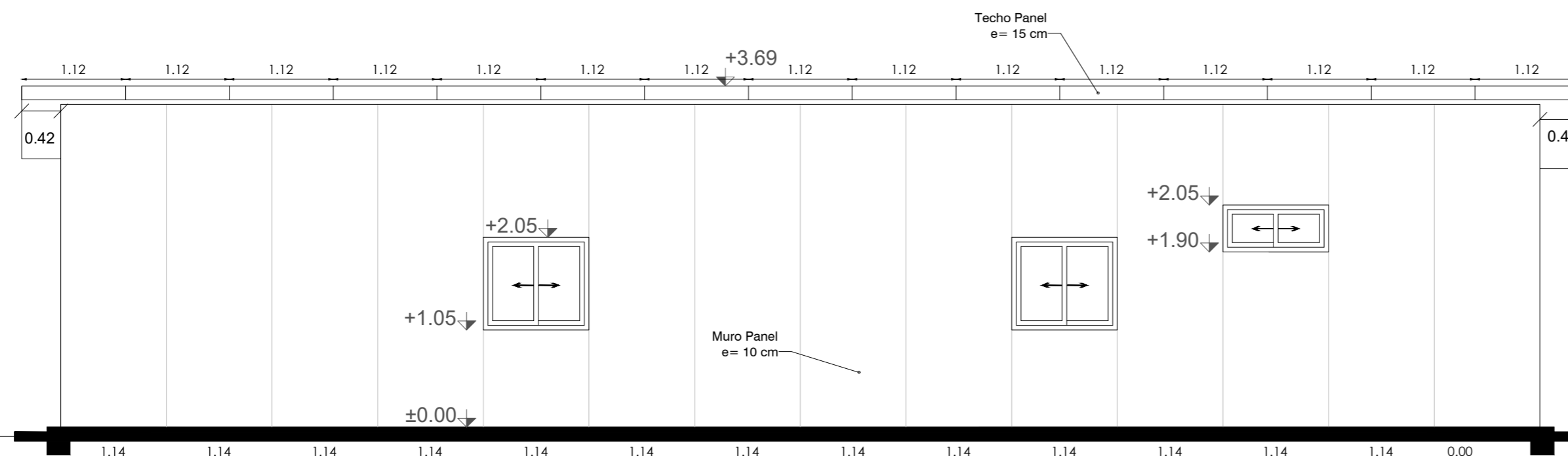

Fachada Nor-Oeste

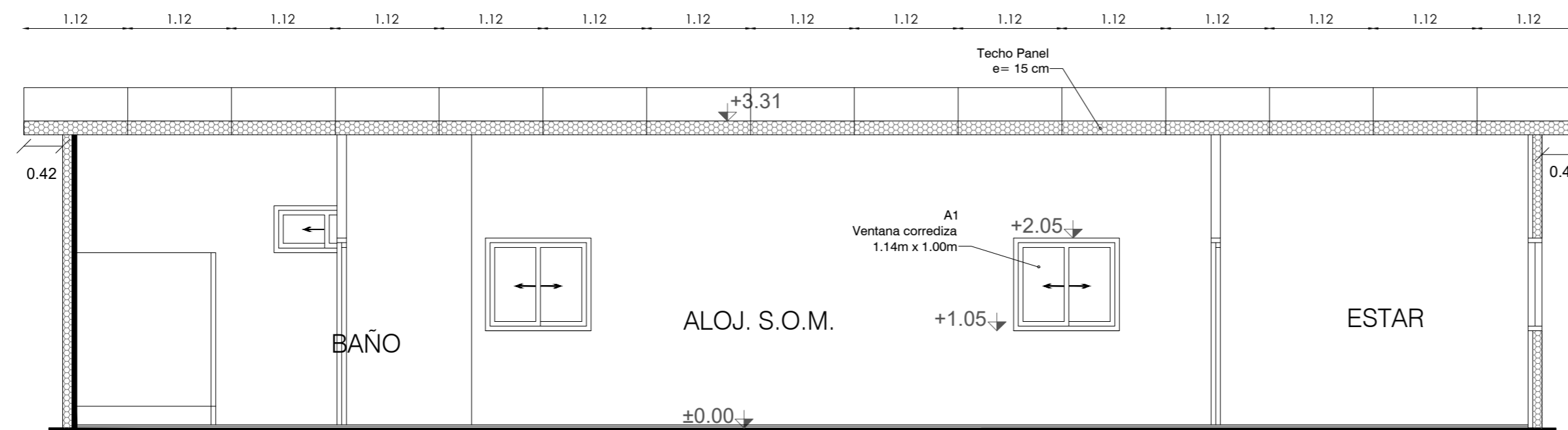

Corte BB

NOTAS:

COMANDO GENERAL DEL EJERCITO

BRIGADA DE INGENIEROS N°1
DEPARTAMENTO TECNICO
Cno. CARRASCO - Km 17.500 - PASO CARRASCO

UBICACIÓN:

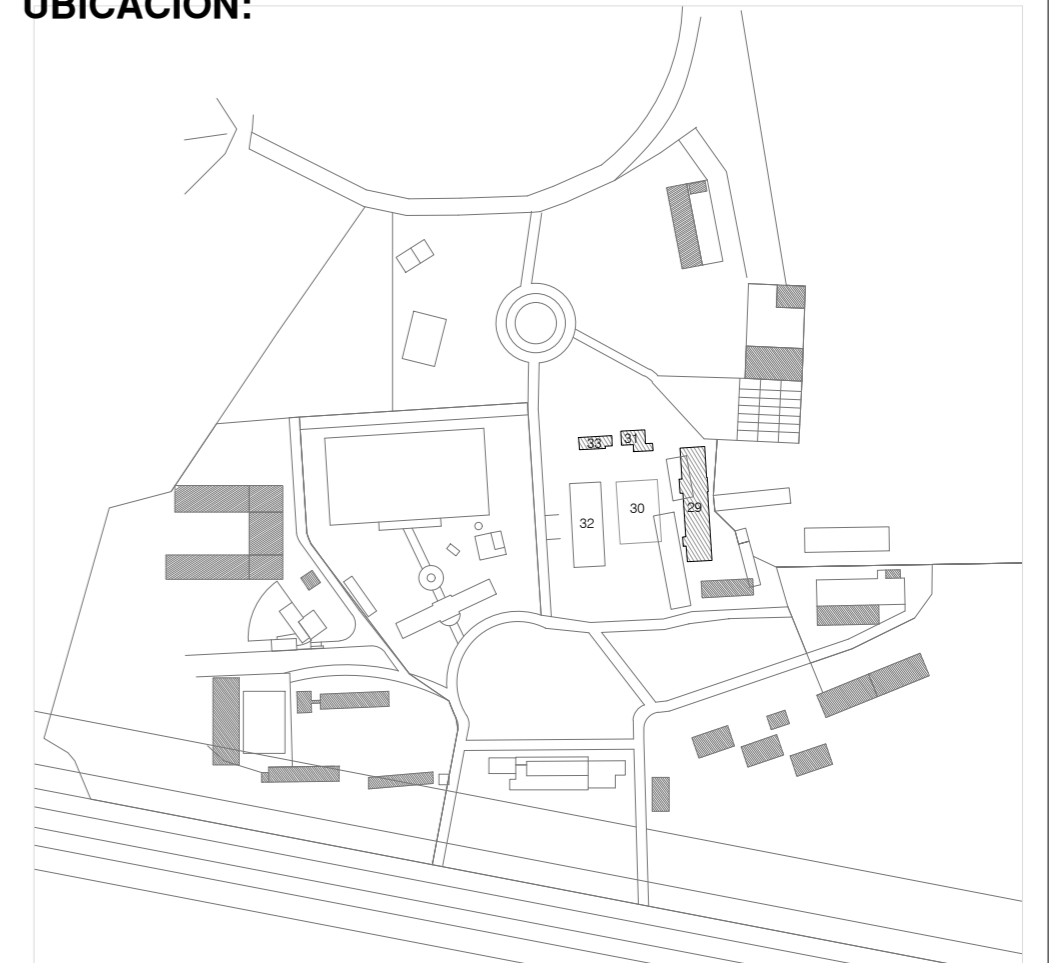

PROYECTO DE REGIMENTACION DE LA BRIGADA DE INGENIEROS N°1

UNIDAD: BATALLON DE INGENIEROS N°6

OBRA: ALOJAMIENTO S.O.M.

ESCALA: 1:75 **FECHA:** 2018

FIRMAS:

PROYECTO	ARQUITECTA SENIA ALBANO
PROYECTO EJECUTIVO	ARQUITECTA CECILIA BARRÁN
JEFE DEPARTAMENTO TÉCNICO	
	ARQ. ALEJANDRO ESTEVEZ

PLANO:

04.3

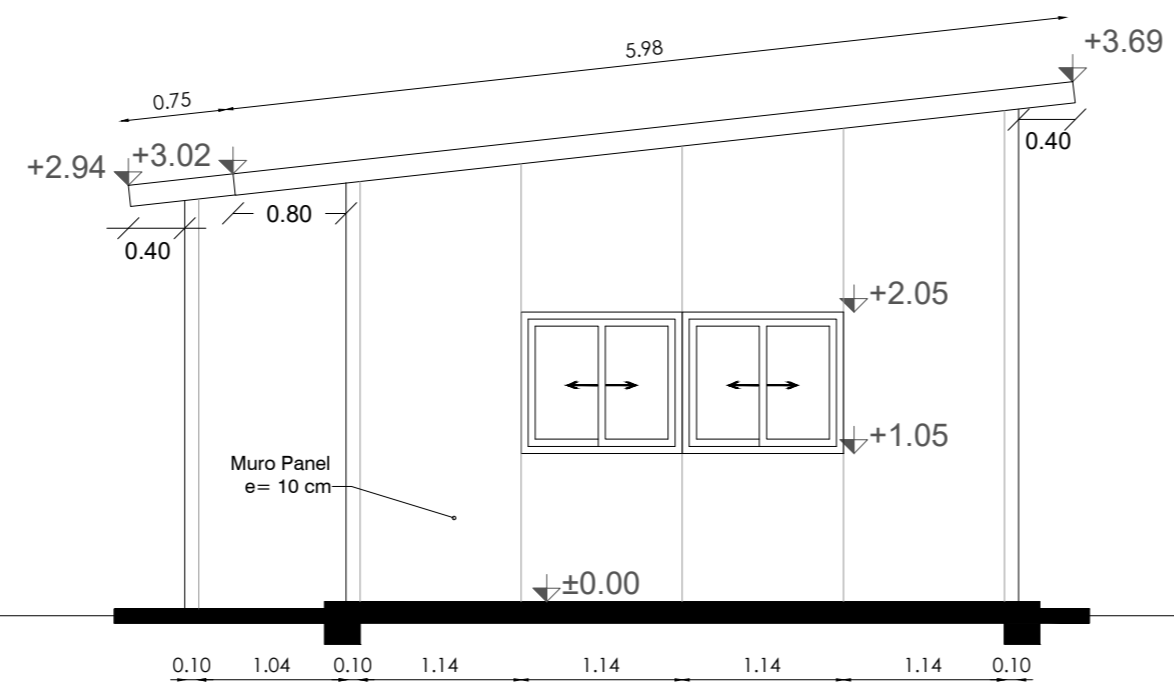

Fachada Sur-Oeste Esc. 1:75

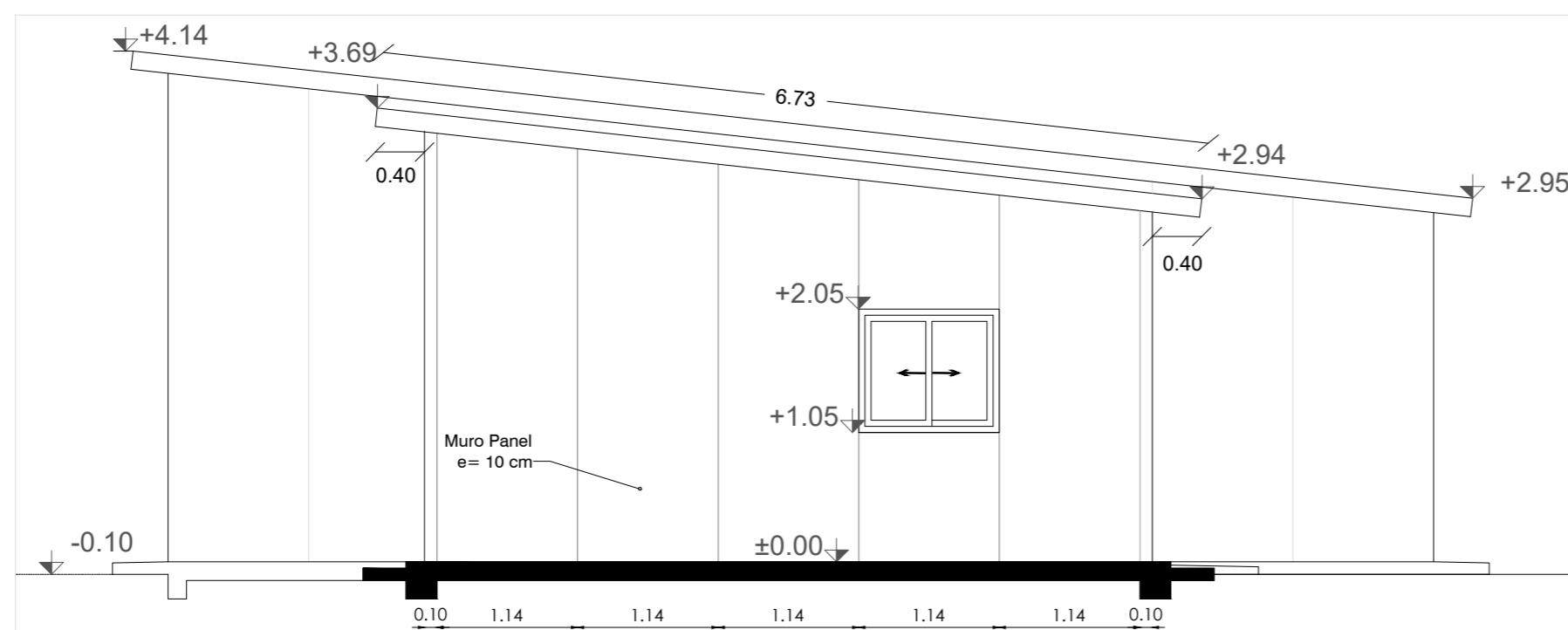

Fachada Nor-Este



Corte AA

NOTAS:

COMANDO GENERAL DEL EJERCITO

BRIGADA DE INGENIEROS N°1
DEPARTAMENTO TECNICO
 Cno. CARRASCO - Km 17.500 - PASO CARRASCO

UBICACIÓN:

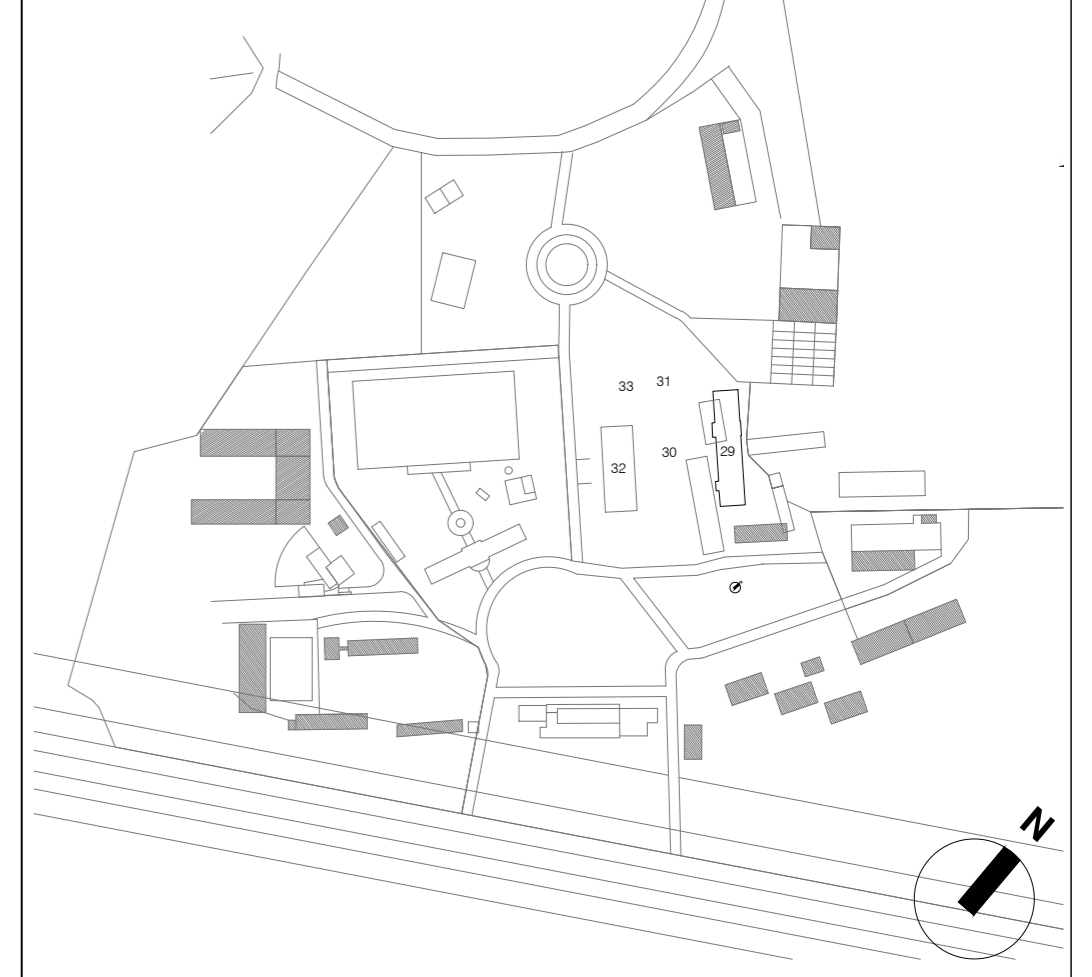

PROYECTO DE REGIMENTACION DE LA BRIGADA DE INGENIEROS N°1

UNIDAD: BATALLON DE INGENIEROS N°6

OBRA: ALOJAMIENTO FEMENINO P/S

ESCALA: 1:75

FECHA: 2017 - 12- 04

FIRMAS:

PROYECTO	ARQUITECTA SENIA ALBANO
PROYECTO EJECUTIVO	ARQUITECTA CECILIA BARRÁN
JEFE DEPARTAMENTO TÉCNICO	
	ARQ. ALEJANDRO ESTEVEZ

PLANO:

05.1

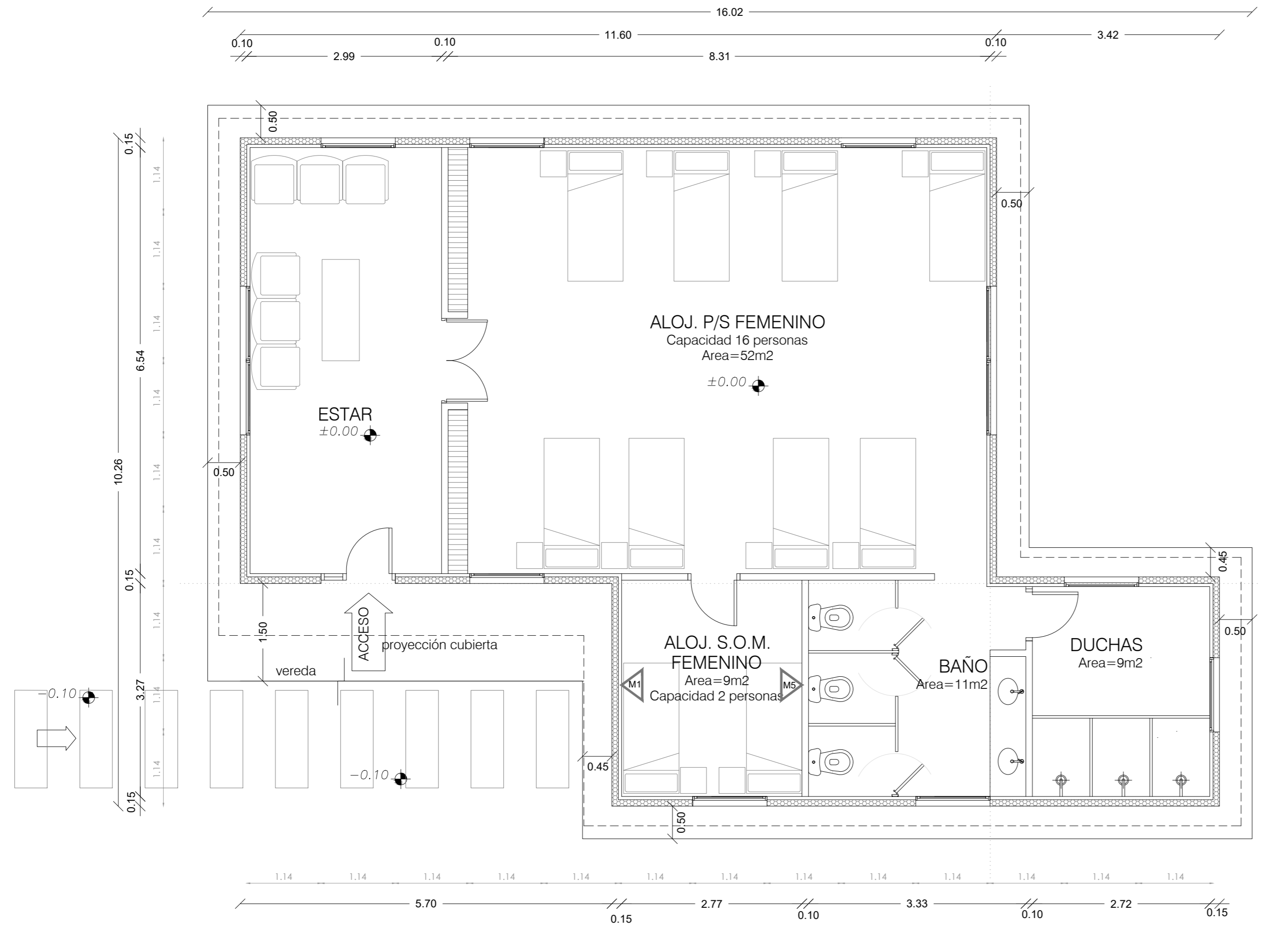

escala gráfica (mts)



NOTAS:

PLANTA DE TECHOS Esc. 1:75

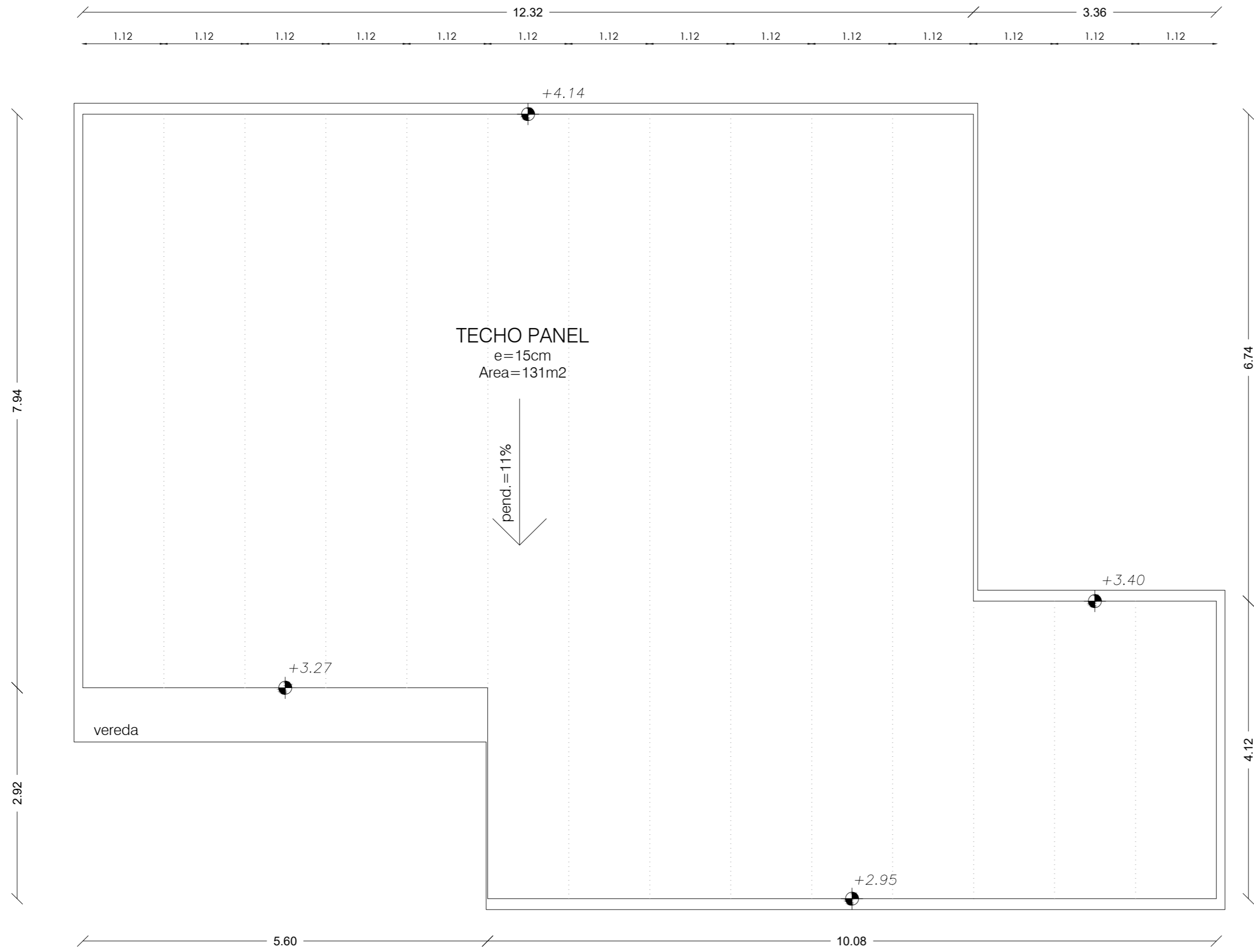

**COMANDO
GENERAL
DEL
EJERCITO**

BRIGADA DE INGENIEROS N°1
DEPARTAMENTO TECNICO
Cno. CARRASCO - Km 17.500 - PASO CARRASCO



**PROYECTO DE
REGIMENTACION DE LA
BRIGADA DE INGENIEROS N°1**

UNIDAD: BATALLON DE INGENIEROS N°6

OBRA: ALOJAMIENTO FEMENINO P/S

ESCALA: 1:75 **FECHA:** 2017 - 12 - 04

FIRMAS: PROYECTO

ARQUITECTA SENIA ALBANO
JEFE DEPARTAMENTO TÉCNICO

ARQ. ALEJANDRO ESTEVEZ

PLANO: **05.2**

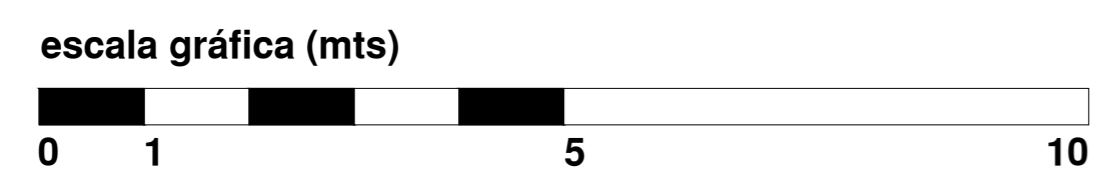

NOTAS:

COMANDO GENERAL DEL EJERCITO

BRIGADA DE INGENIEROS N°1
DEPARTAMENTO TECNICO
Cno. CARRASCO - Km 17.500 - PASO CARRASCO

UBICACIÓN:

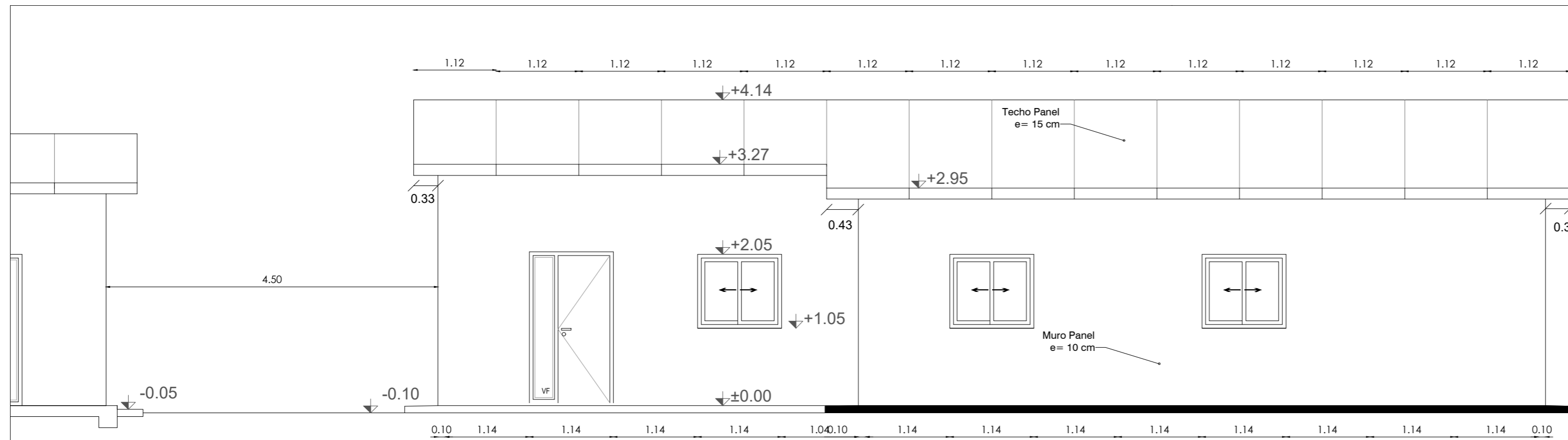
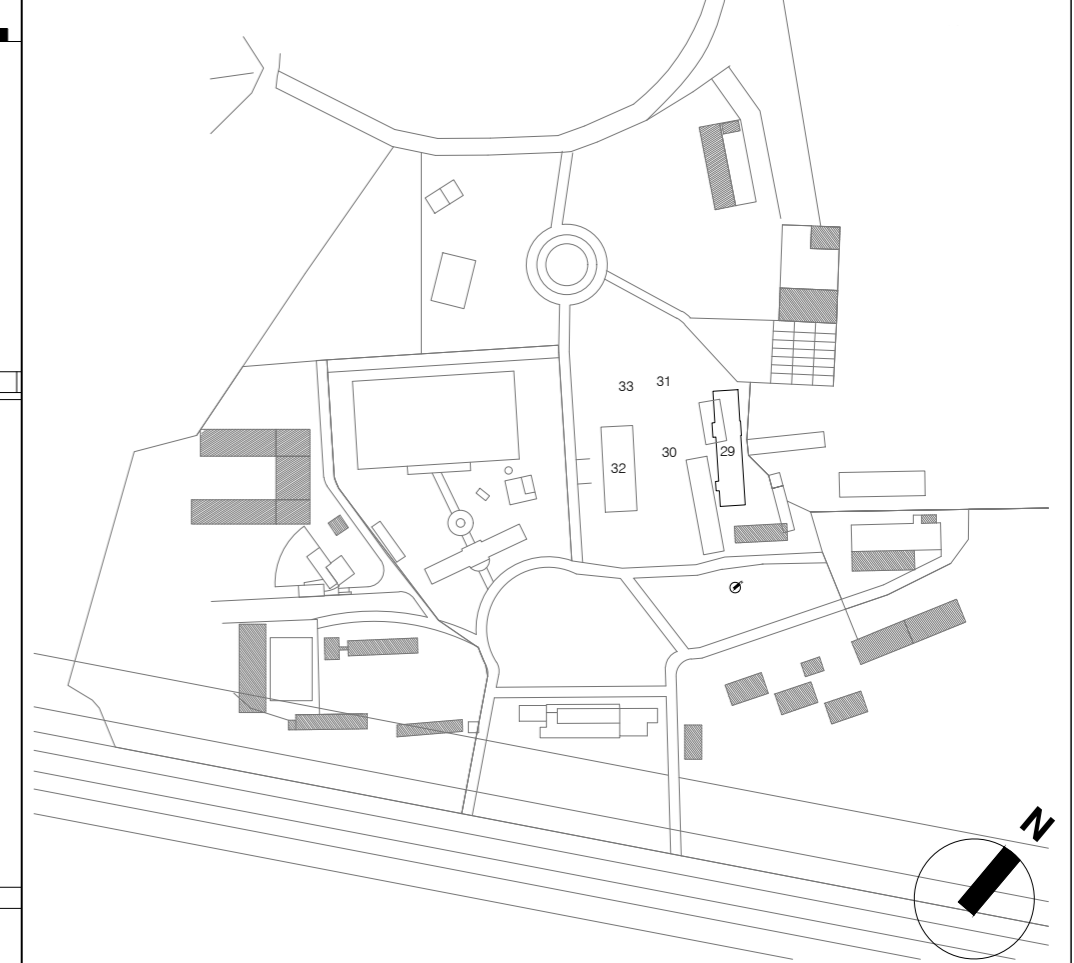

Fachada Sur-Este Esc. 1:75

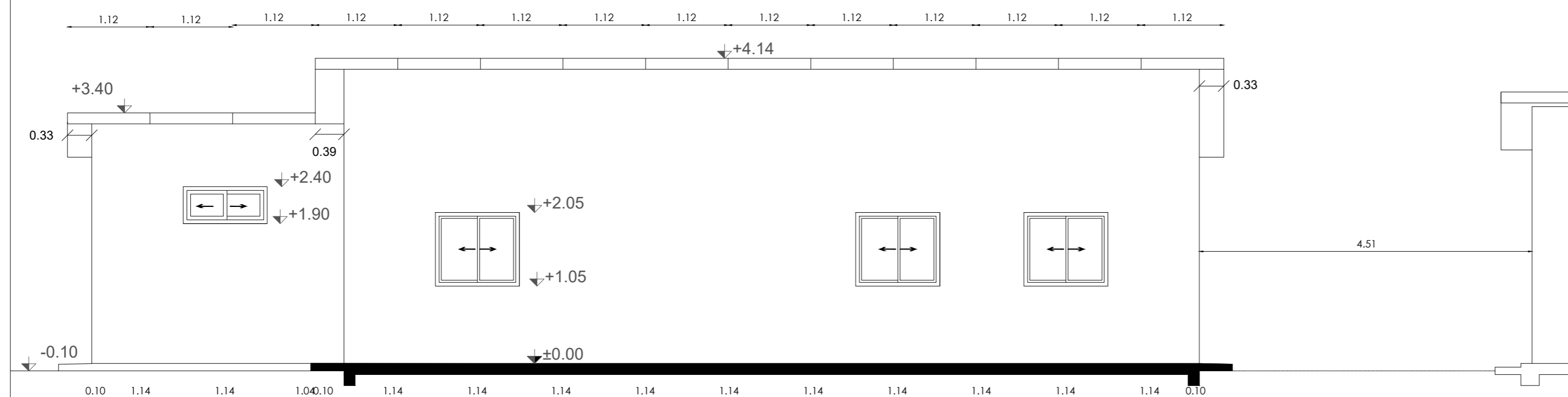

Fachada Nor-Oeste Esc. 1:75

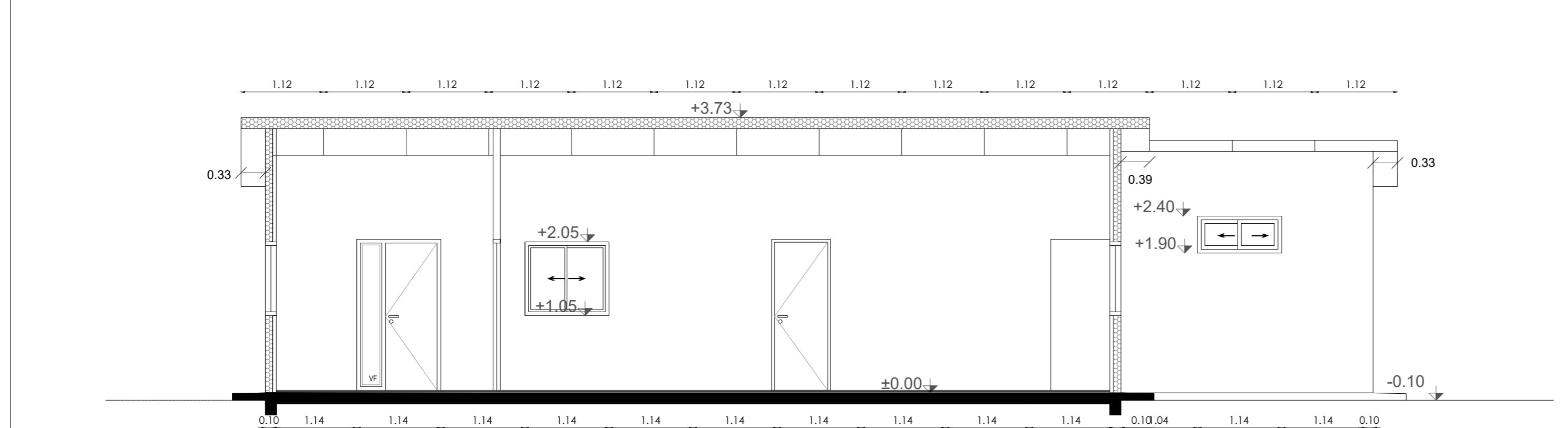

Corte BB Esc. 1:75

PROYECTO DE REGIMENTACION DE LA BRIGADA DE INGENIEROS N°1

UNIDAD: BATALLON DE INGENIEROS N°6

OBRA: ALOJAMIENTO FEMENINO P/S

ESCALA: 1:75

FECHA: 2017 - 12- 04

FIRMAS: PROYECTO

ARQUITECTA SENIA ALBANO

JEFE DEPARTAMENTO TÉCNICO

ARQ. ALEJANDRO ESTEVEZ

PLANO:

05.3

escala gráfica (mts)



NOTAS:

COMANDO GENERAL DEL EJERCITO

BRIGADA DE INGENIEROS N°1
DEPARTAMENTO TECNICO
Cno. CARRASCO - Km 17.500 - PASO CARRASCO

UBICACIÓN:

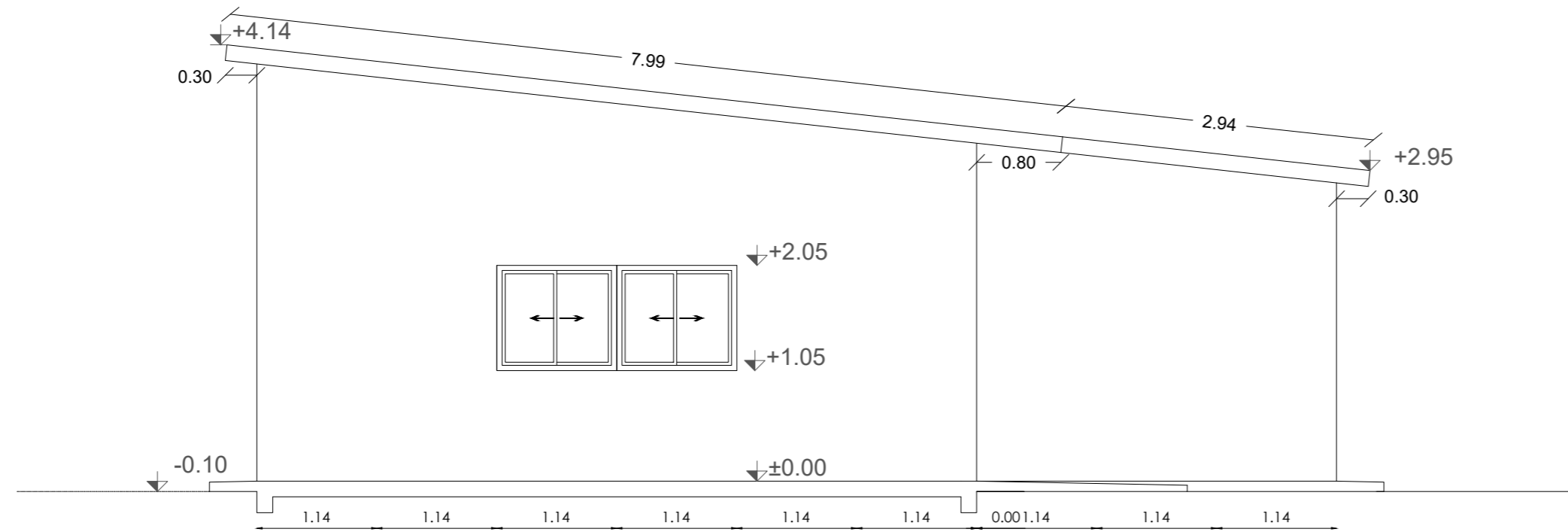

Fachada Nor-Este Esc. 1:75

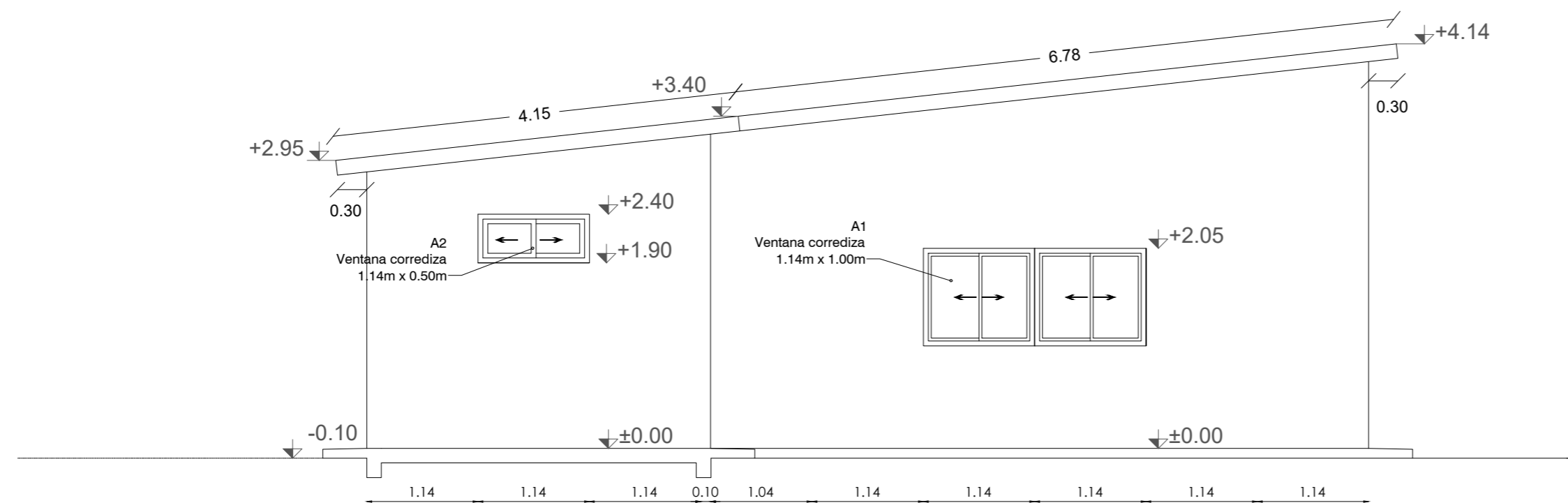

Fachada Sur-Oeste Esc. 1:75

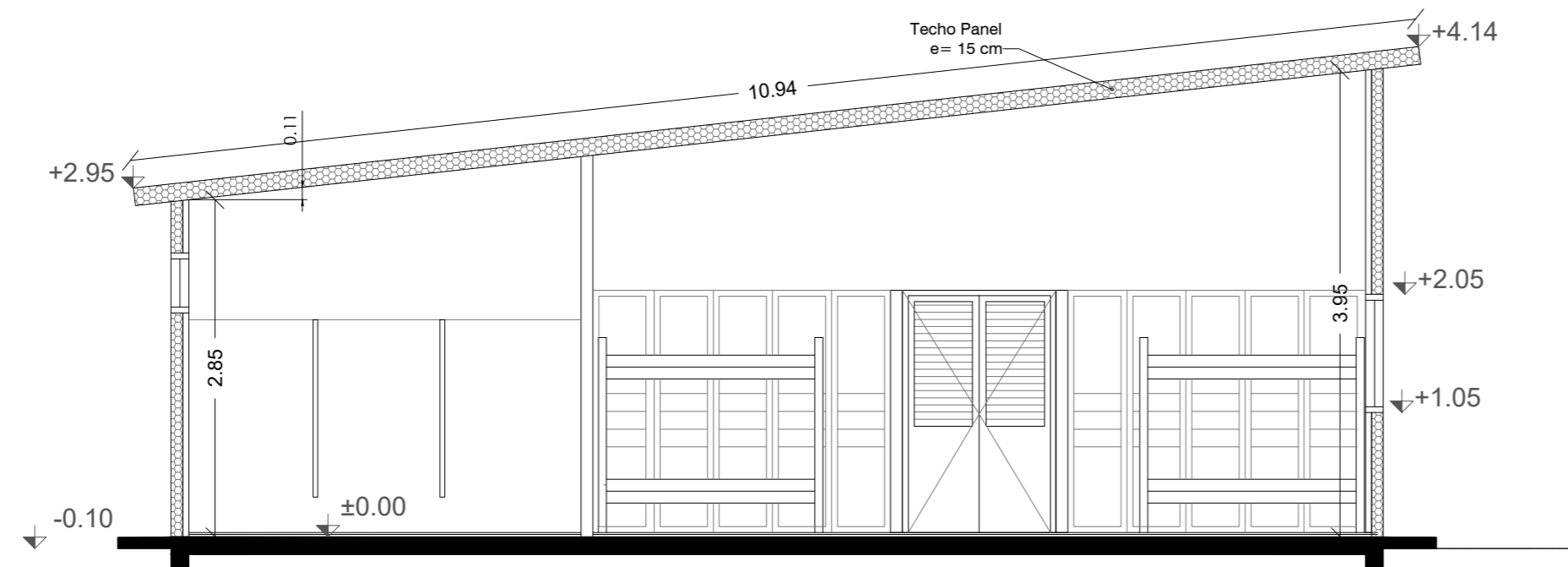

Esc. 1:75 Corte AA

PROYECTO DE REGIMENTACION DE LA BRIGADA DE INGENIEROS N°1

UNIDAD: BATALLON DE INGENIEROS N°6

OBRA: ALOJAMIENTO FEMENINO P/S

ESCALA: 1:75 **FECHA:** 2017 - 12- 04

FIRMAS: PROYECTO

ARQUITECTA SENIA ALBANO

JEFE DEPARTAMENTO TÉCNICO

ARQ. ALEJANDRO ESTEVEZ

PLANO:

05.4

escala gráfica (mts)



NOTAS:

COMANDO GENERAL DEL EJERCITO

BRIGADA DE INGENIEROS Nº1
DEPARTAMENTO TECNICO
 Cno. CARRASCO - Km 17.500 - PASO CARRASCO

UBICACIÓN:

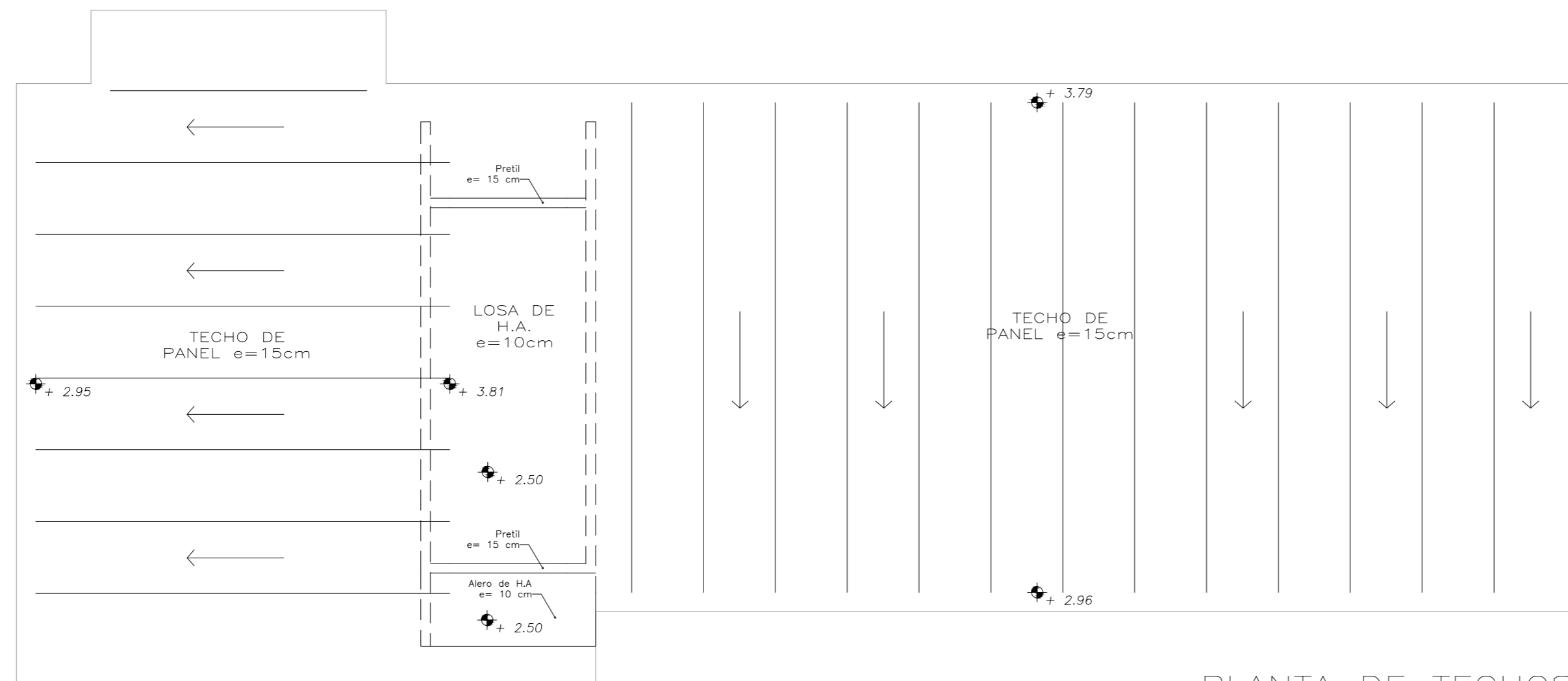

PLANTA DE TECHOS

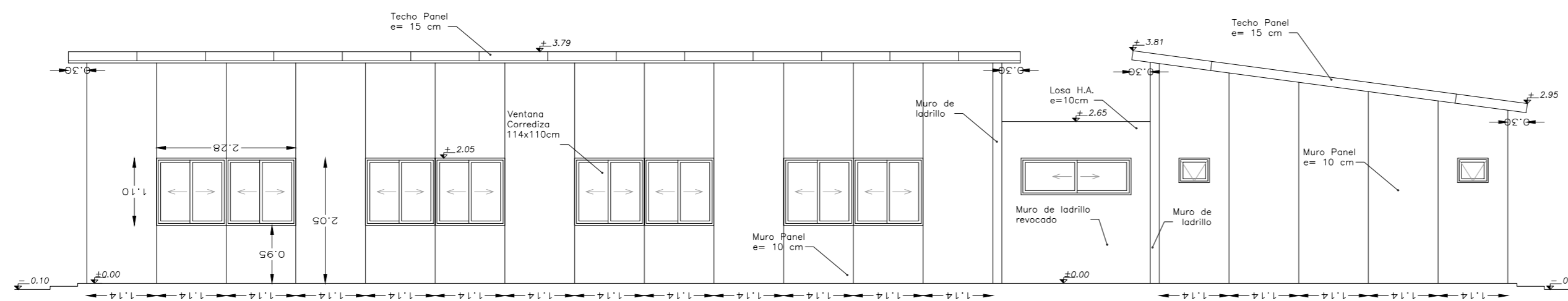

FACHADA POSTERIOR

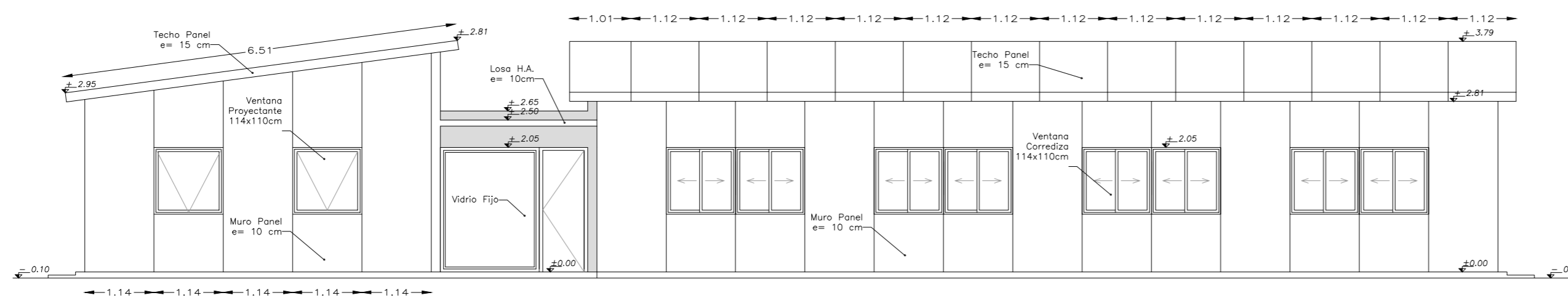

FACHADA DE ACCESO

REGIMENTACION DE LA BRIGADA DE INGENIEROS Nº1

UNIDAD: BRIGADA DE INGENIEROS Nº1

OBRA: DEPARTAMENTO TÉCNICO

ESCALA: 1:100 **FECHA:** 2018

FIRMAS: PROYECTO
 ARQ. FERNANDA MARTÍNEZ
 JEFE DEPARTAMENTO TÉCNICO
 ARQ. ALEJANDRO ESTEVEZ

escala gráfica (mts)

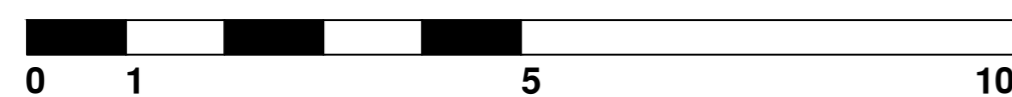

NOTAS:

PLANO:

06.1

COMANDO GENERAL DEL EJERCITO

BRIGADA DE INGENIEROS N°1
DEPARTAMENTO TECNICO
Cno. CARRASCO - Km 17.500 - PASO CARRASCO

UBICACIÓN:



REGIMENTACION DE LA BRIGADA DE INGENIEROS N°1

UNIDAD: BRIGADA DE INGENIEROS N°1

OBRA: DEPARTAMENTO TÉCNICO

ESCALA: 1:100 **FECHA:** 2018

FIRMAS: PROYECTO
ARQ. FERNANDA MARTÍNEZ
JEFE DEPARTAMENTO TÉCNICO
ARQ. ALEJANDRO ESTEVEZ

PLANO:

06.2

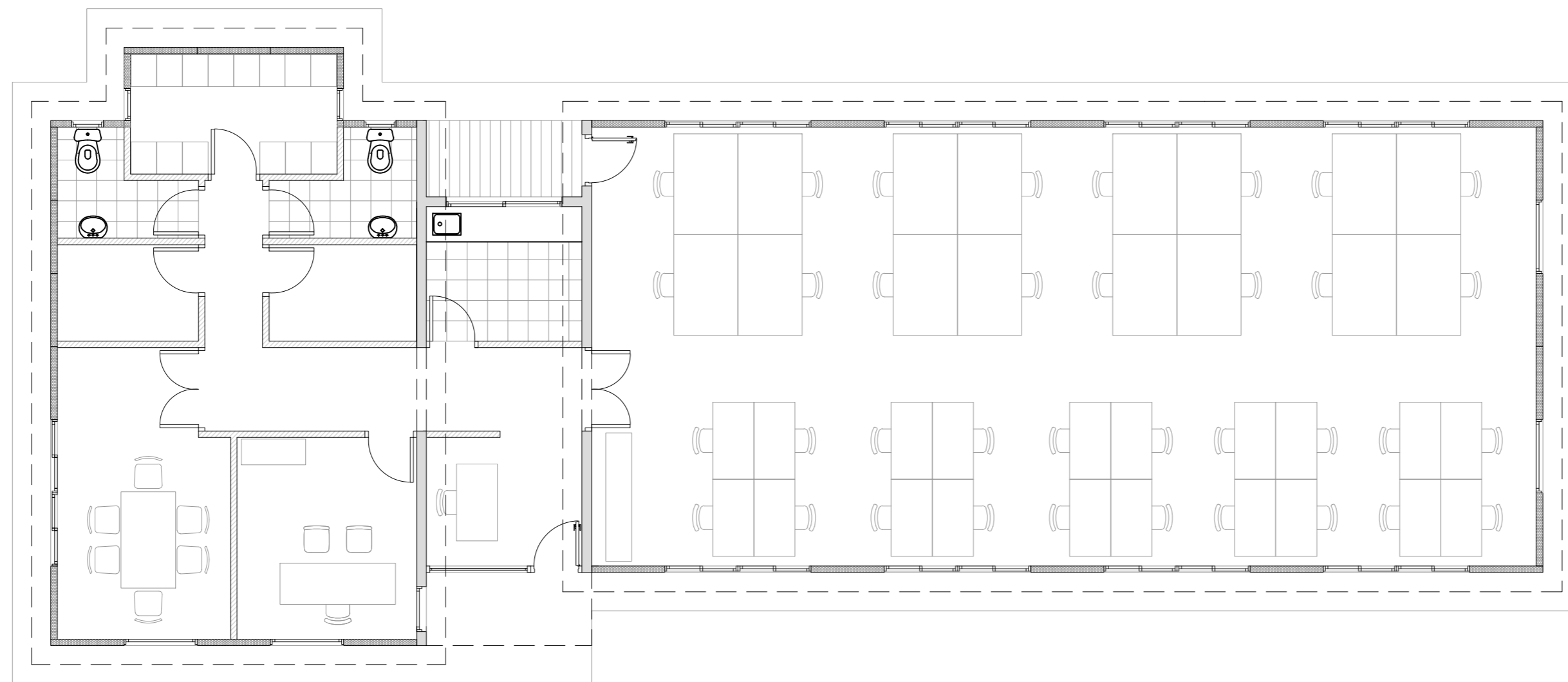

PLANTA

escala gráfica (mts)

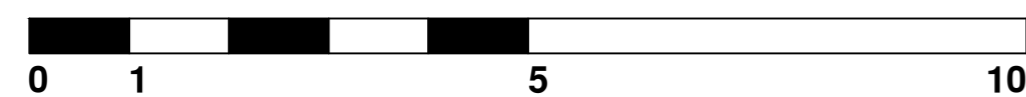

NOTAS: