

A 03 Carpintería en aluminio- Ventana

ESCALA 1:15

MATERIALES Aluminio Anolock Bronce Oscuro
Vidrio simple 3 mm

HERRAJES

NOTAS Las empresas interesadas en cotizar deben pasar por el Departamento de Obras y Servicios del MEC para entregar muestras y catálogos de lo cotizado.
La empresa deber presentar catalogo del mobiliario a cotizar.

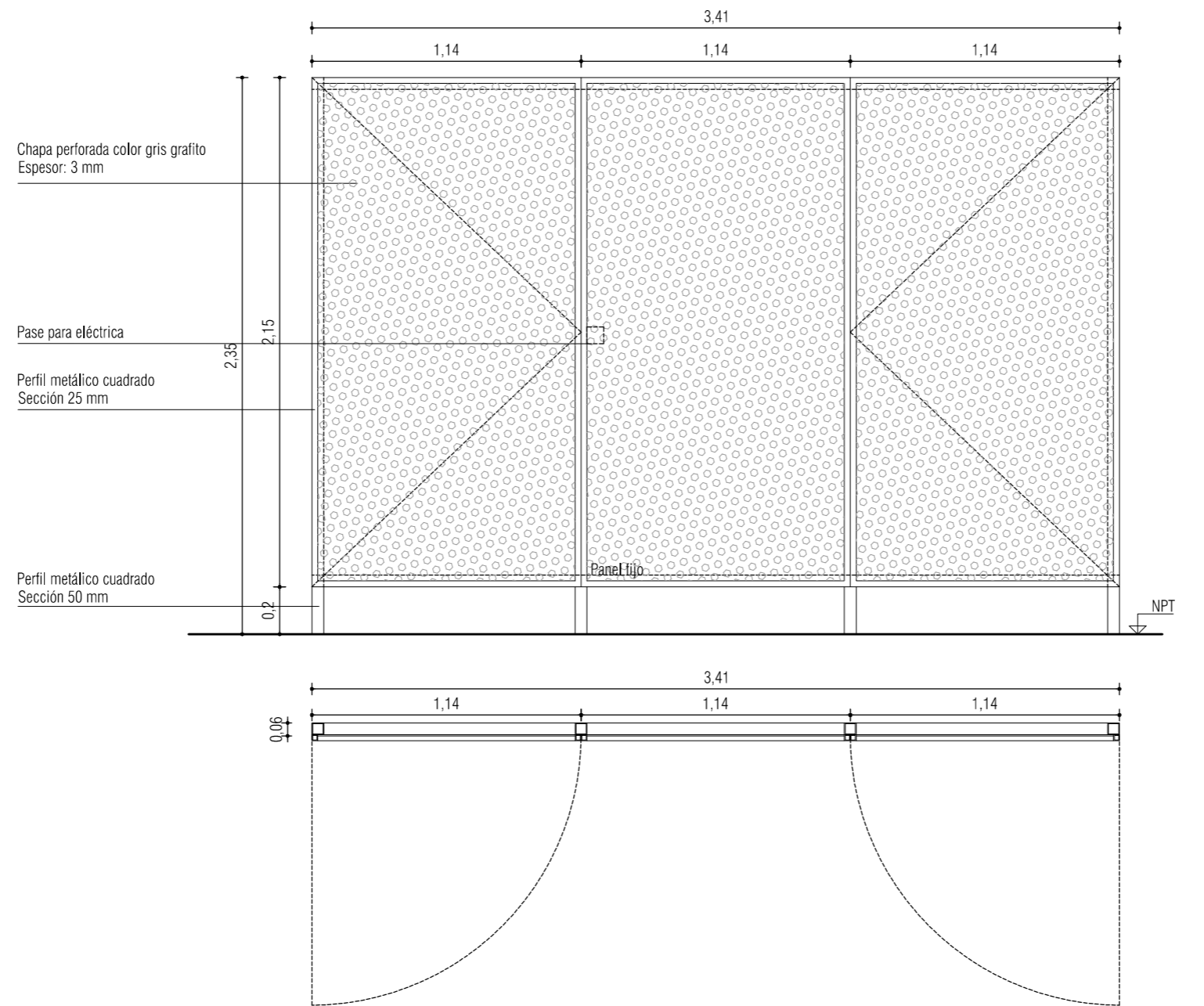

A 04	Chapa perforada
ESCALA	1:25
MATERIALES	Chapa perforada color gris grafito
HERRAJES	De movimiento: batiente- bisagras
NOTAS	Las empresas interesadas en cotizar deben pasar por el Departamento de Obras y Servicios del MEC para entregar muestras y catálogos de lo cotizado.
	Se deberá preveer un pase de eléctrica en el paño central.
	La empresa deber \square presentar catalogo del mobiliario a cotizar.

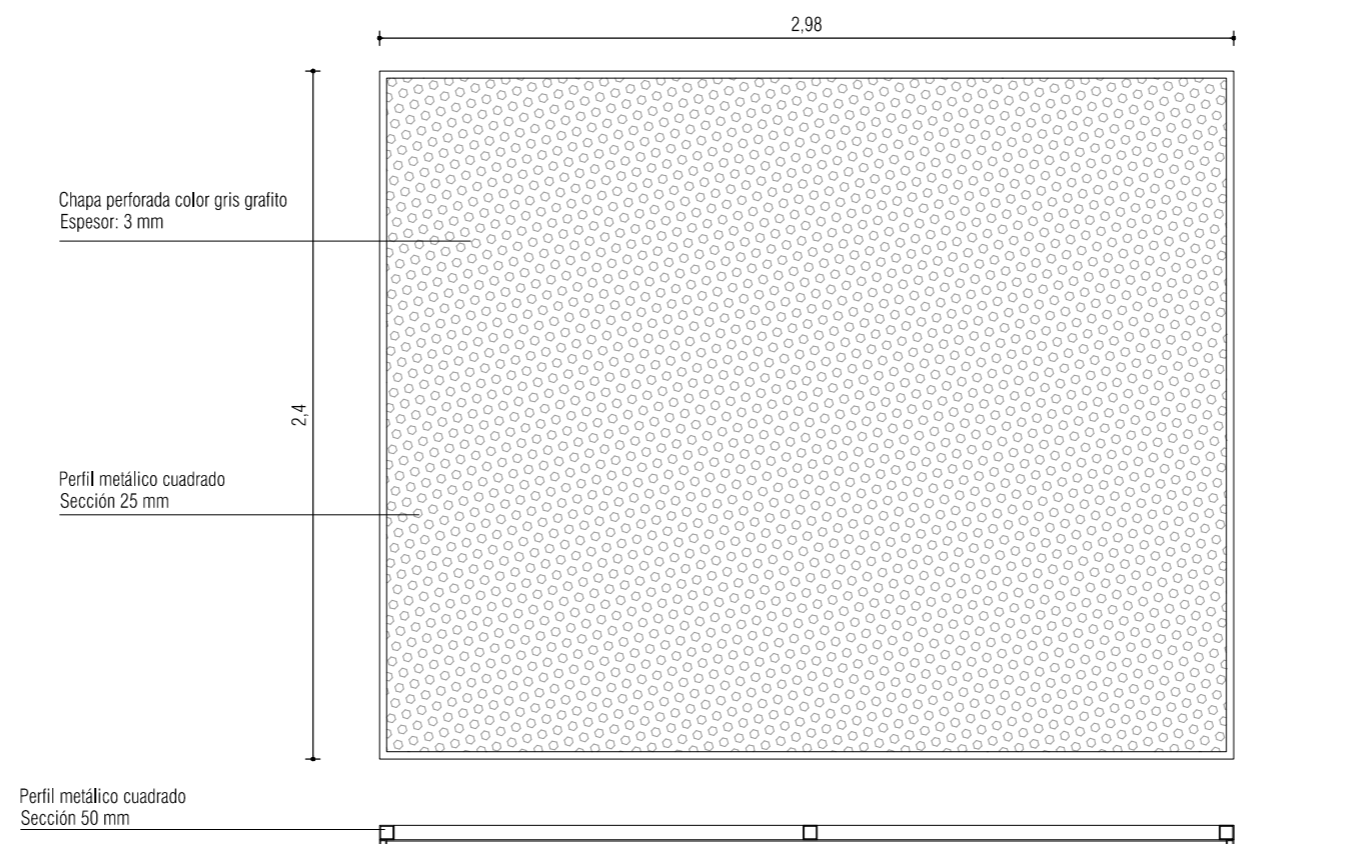

A 05	Chapa perforada
ESCALA	1:25
MATERIALES	Chapa perforada color gris grafito
HERRAJES	De movimiento: batiente- bisagras
NOTAS	Las empresas interesadas en cotizar deben pasar por el Departamento de Obras y Servicios del MEC para entregar muestras y catálogos de lo cotizado.
	Se deberá preveer un pase de eléctrica en el paño central.
	La empresa deber□ presentar catalogo del mobiliario a cotizar.

PLANILLAS DE CARPINTERÍA para Edificio Sede del M.E.C.

Set/ 17
Hoja 12.1

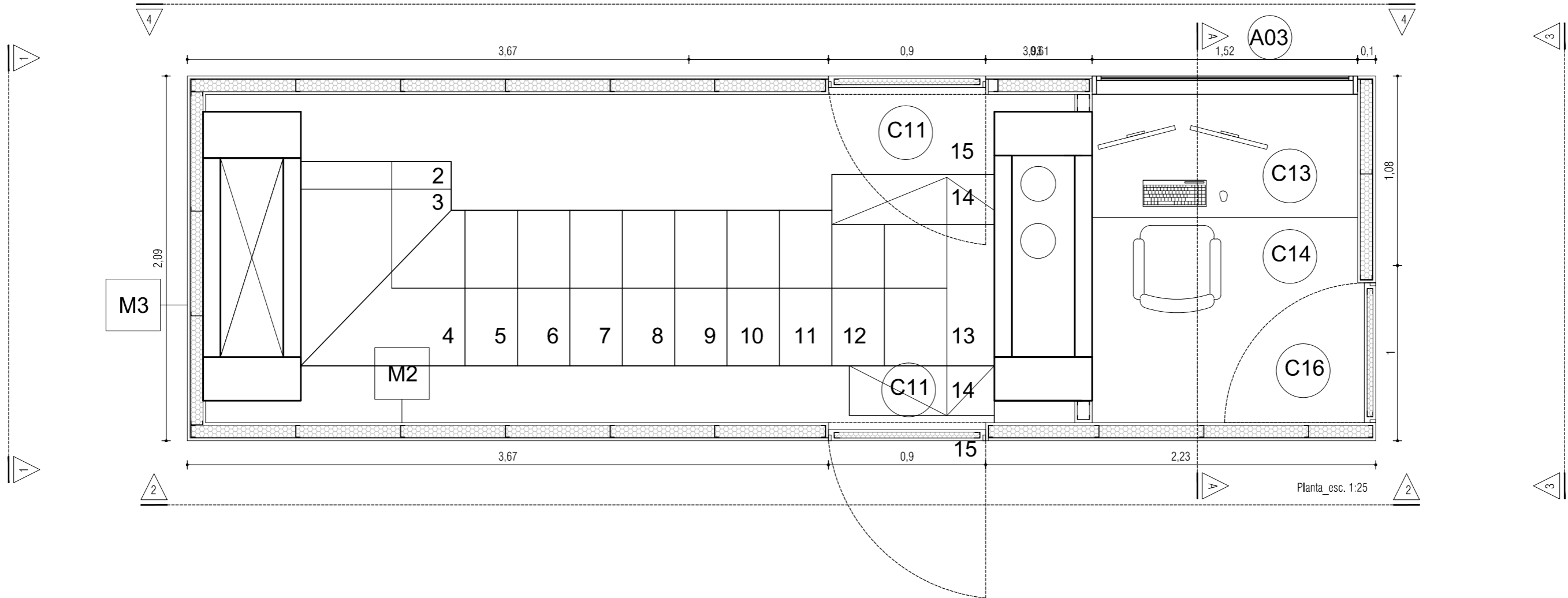

- ① Revestimiento Natura- Patagonia
Terminación melamínico color Nogal Amazónico
Espesor: 16 mm
- ② Perfil acero galvanizado
Espesor: 635 mm
- ③ Aislacion acústica_Lana de vidrio
- ④ Placa de yeso
Espesor: 15 mm
- ⑤ Buñas
Espesor: 10 mm

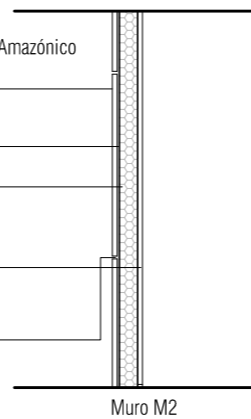

- ① Revestimiento Natura- Patagonia
Terminación melamínico color Nogal Amazónico
Espesor: 16 mm
- ② Perfil acero galvanizado
Espesor: 635 mm
- ③ Aislacion acústica_Lana de vidrio
- ④ Estructura existente
- ⑤ Buñas
Espesor: 10 mm

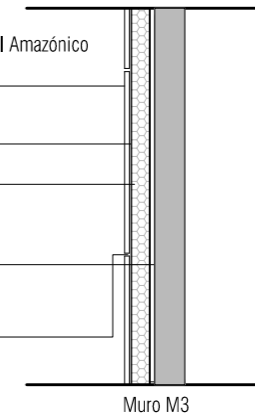

AC01 Estructura de acero galvanizado + Revestimiento Natura- Patagonia

ESCALA 1 : 25

TERMINACIÓN Madera aglomerada HR c/melamínico imitación Nogal Amazónico . Espesor 16 mm.

HERRAJES

NOTAS Las empresas interesadas en cotizar deben pasar por el Departamento de Obras y Servicios del MEC para entregar muestras y catálogos de lo cotizado.

La empresa deber presentar catalogo del mobiliario a cotizar.

PLANILLAS DE CARPINTERÍA para Edificio Sede del M.E.C.

Set/ 17

Hoja 12.2

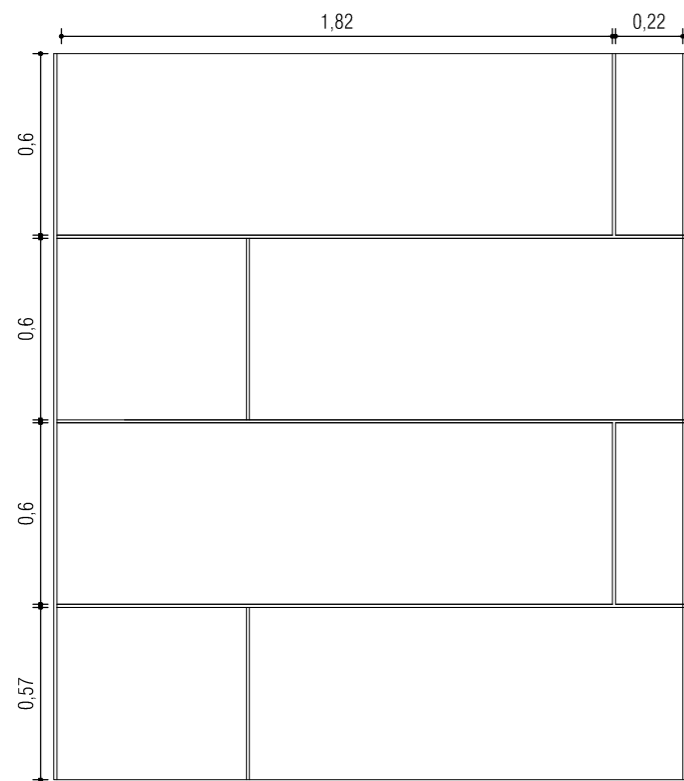

Vista 1-1_esc. 1:25

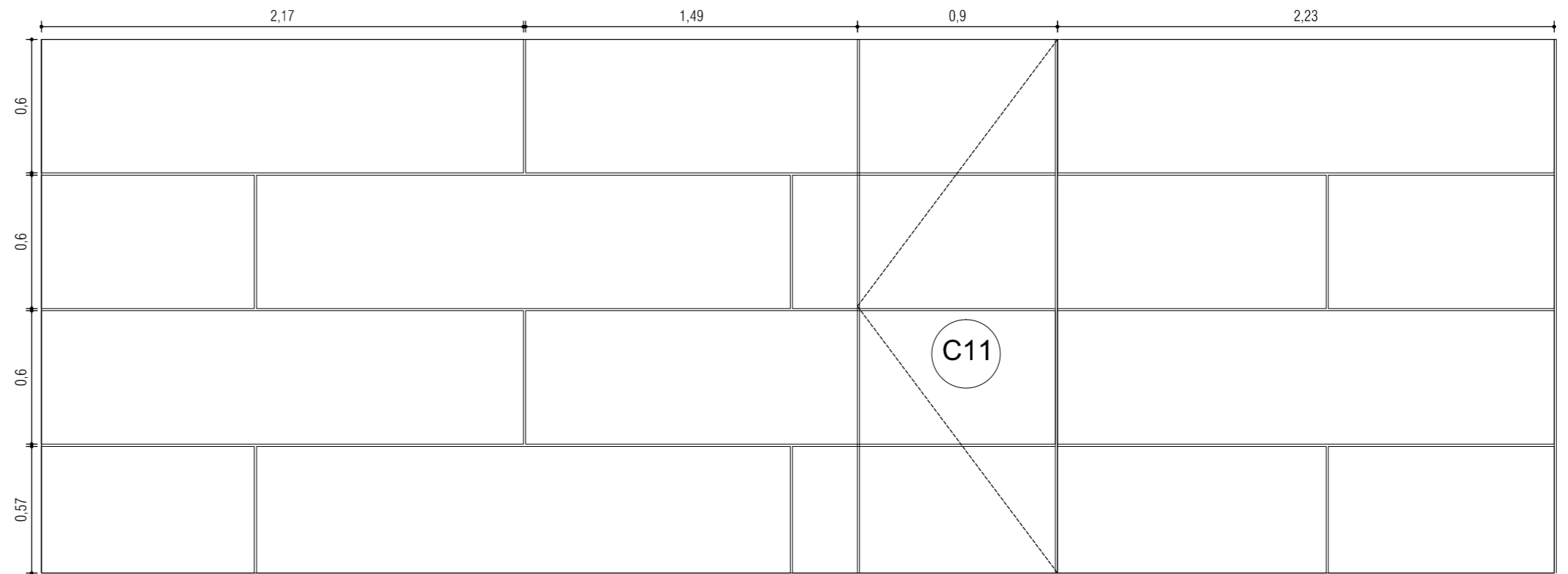

Vista 2-2_esc. 1:25

AC02	Estructura de acero galvanizado + Revestimiento Natura- Patagonia
ESCALA	1 : 25
TERMINACIÓN	Madera aglomerada HR c/melamínico imitación Nogal Amazónico . Espesor 16 mm.
HERRAJES	
NOTAS	Las empresas interesadas en cotizar deben pasar por el Departamento de Obras y Servicios del MEC para entregar muestras y catálogos de lo cotizado. <i>La empresa deber□ presentar catalogo del mobiliario a cotizar.</i>

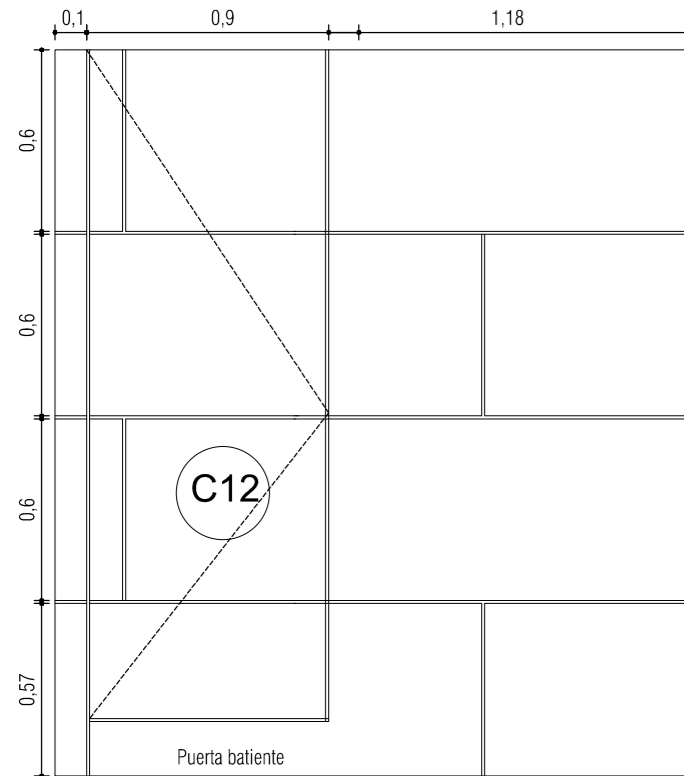

Vista 3-3_esc. 1:25

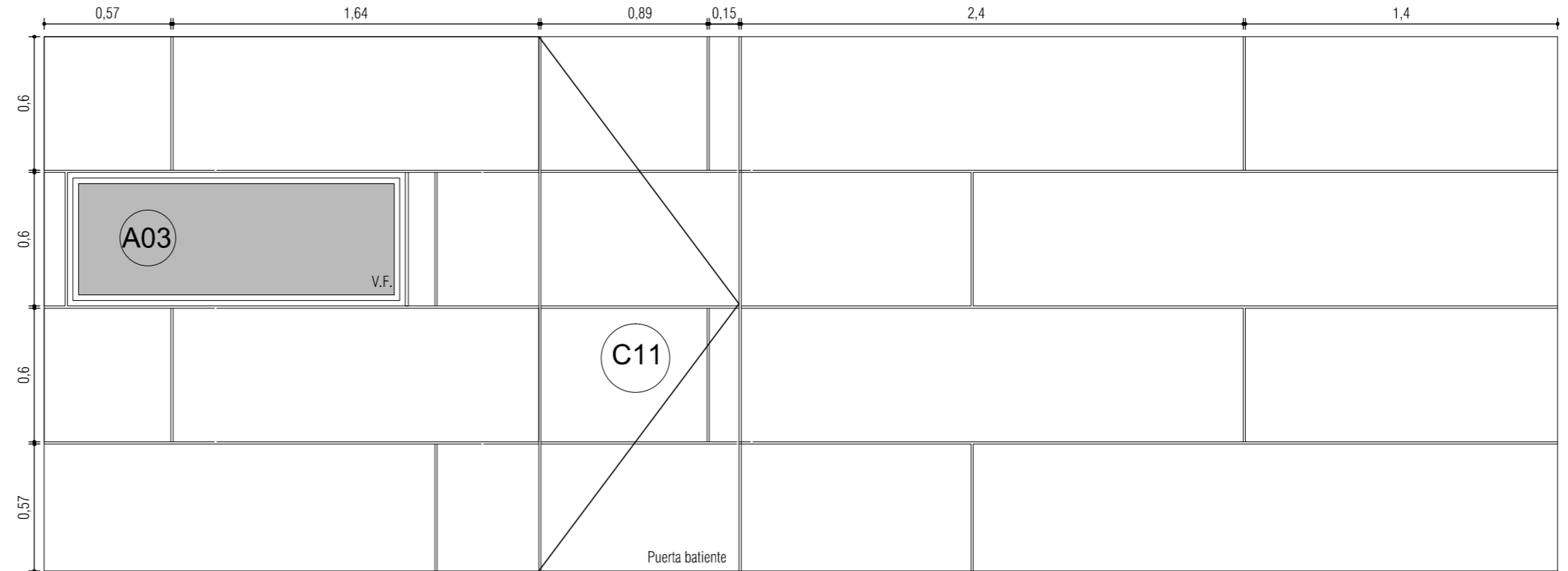

Vista 4-4_esc. 1:25

AC03

Estructura de acero galvanizado + Revestimiento Natura- Patagonia

ESCALA

1 : 25

TERMINACIÓN

Madera aglomerada HR c/melamínico imitación Nogal Amazónico . Espesor 16 mm.

HERRAJES

NOTAS

Las empresas interesadas en cotizar deben pasar por el Departamento de Obras y Servicios del MEC para entregar muestras y catálogos de lo cotizado.

La empresa deber□ presentar catalogo del mobiliario a cotizar.