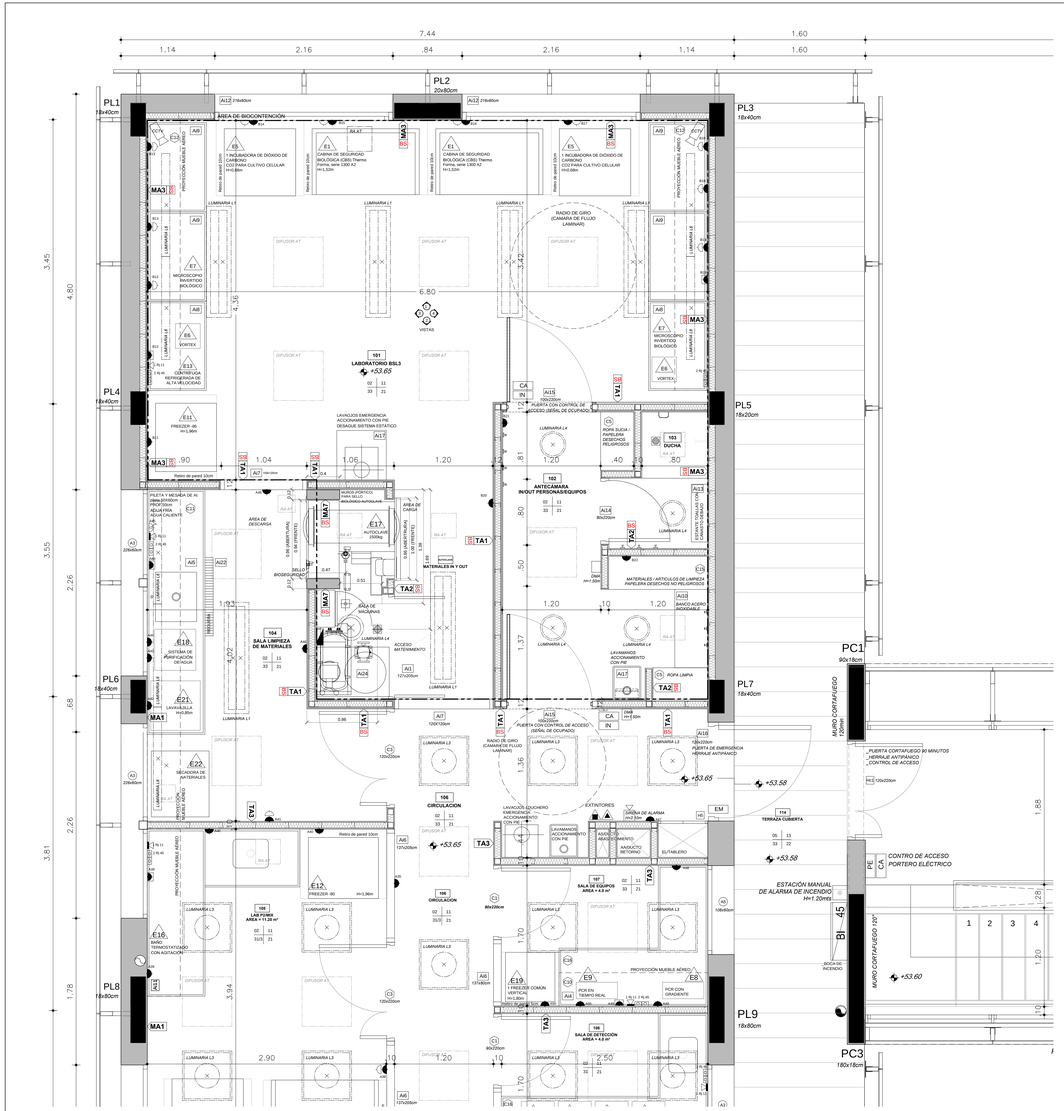

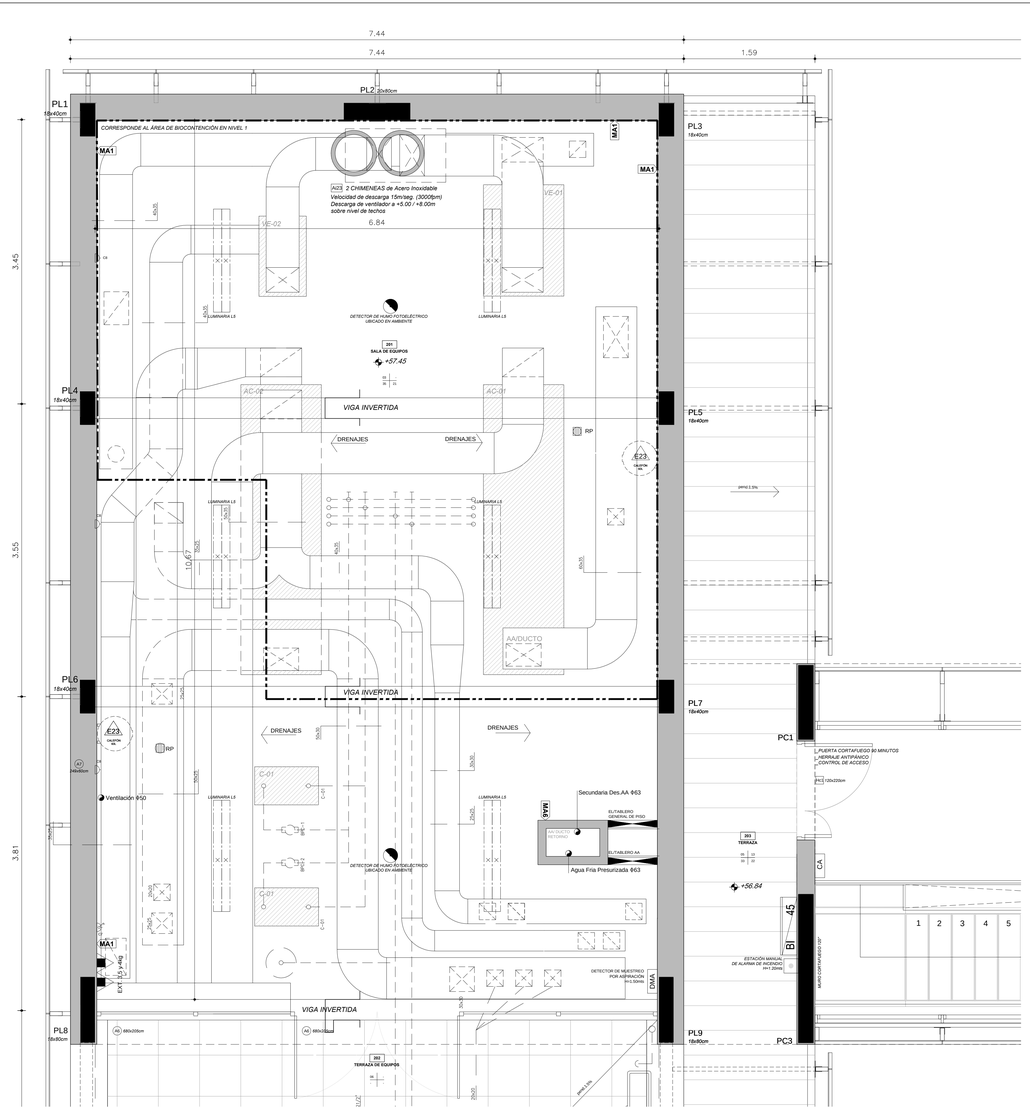

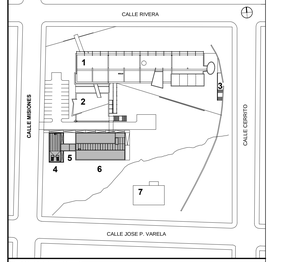

PLANTA DE UBICACION

PADRON= SUBREC 5143
SUPERICIE= 1ha 4723m2, 2626m2

REFERENCIAS
1 - EDIFICIO EXISTENTE: EDIFICIO DE AULAS
2 - EDIFICIO EXISTENTE: SALON DE ACTOS
3 - SUBESTACION DE UTE
4 - FUTURO EDIFICIO DE LABORATORIOS
5 - EDIFICIO EXISTENTE: LABORATORIO BSL 3
6 - CONECTOR
7 - EDIFICIO EXISTENTE: TALLERES

REFERENCIAS

CA	Control de Acceso
IN	Indicador de Ocupado
EM	Puerta de Emergencia
PE	Portero Eléctrico
	Extintor con carga de polvo seco ABC 4kg
	Extintor con carga de CO2 3,5kg

TERMINACIONES

	PISO / DELGIRRASO	ZOCALO / MURO
PISO	01- BALDOSA MONOLÍTICA TIPO BLANGINO 30X30 COLOR a DEFINIR	
	02- PVC HOMOGÉNEO EN ROLLOS; RESISTENCIA MECÁNICA DE 30Kg/cm2	
	03- ALISADO DE ARENA Y CEMENTO LLETRACO CON ENDURECEDOR SUPERFICIAL CON JUNTA DE VIDRIO 8mm	
	04- HORMIGÓN LLETRACO	
	05- BALDOSA GRANALLADA DE 30 X 30	
	06- BALDOSONES DE ARENA Y PORTLAND DE 60x60cm Y e=50cm ARMADO CON MALLA ELECTROSOLDADA DE 15x15x4.2mm	
	07- PIEDRA PARTIDA	
ZOCALO	11- ZOCALO SANITARIO DE PVC HOMOGÉNEO EN ROLLOS; RESISTENCIA MECÁNICA DE 30Kg/cm2	
	12- ZÓCALO MONOLÍTICO 30x7cm	
	13- ZÓCALO GRANALLADO 30x7cm	
MURO	20- REVOQUE ENDUIDO Y PINTADO CON PINTURA TIPO RICALEX DULUX SUPERLAVABLE SEMI-MATE	
	21- REVOQUE ENDUIDO Y PINTADO CON PINTURA PU	
	22- REVOQUE PLASTICO TIPO SHERTEX	
	23- PLACA DE YESO RESISTENTE A LA HUMEDAD (VERDE) DE 12.5mm ENDUIDA Y PINTADA CON PU	
	24- PLACA DE YESO DE 12.5mm ENDUIDA Y PINTADA CON PINTURA TIPO RICALEX DULUX SUPERLAVABLE SEMI-MATE PARA INTERIORES COLOR A DEFINIR	
	25-HORMIGÓN VISTO CON CHAPON FENOLICO Y PINTURA DE SILICONA LIQUIDA	
	26-REVESTIMIENTO CERAMICO RECTIFICADO 30 X 60 COLOR BLANCO MATE	
	27- REVESTIMIENTO TIPO VENECITA COLOR A DEFINIR	
	28- REVESTIMIENTO DE ABS* 15mm ENCHAPADO EN MELAMINICO 1ml/m	
DELGIRRASO	31- PLACAS DE ROCA DE YESO DE 12.5mm ENDUIDO Y PINTADO CON PINTURA PU	
	ESMALTE SINTETICO SEMIMATE EN COLOR BLANCO	
	32- PLACAS DE ROCA DE YESO DE 12.5mm ENDUIDO Y PINTADO CON PINTURA PARA DELGIRRASO	
	33- HORMIGÓN VISTO CON CHAPÓN FENÓLICO Y PINTURA DE SILICONA LIQUIDA	
	34- PANELES DE ESPESOR 15mm COMPUESTOS POR 1 NUCLEO DE POLIESTIRENO EXPANDIDO BPS DE ALTA DENSIDAD TIPO A UNIDO A 2 CHAPAS DE ACERO GALVANIZADO Y PRE PINTADO, CALIBRE 26; ESPESOR 0.5mm UNIDOS POR MEDIO DE ADHESIVO POLIURETANICO	
	35- PANELES DE ESPESOR 15mm COMPUESTOS POR 1 NUCLEO DE POLIESTIRENO EXPANDIDO BPS DE ALTA DENSIDAD TIPO A UNIDO A 2 CHAPAS DE ACERO GALVANIZADO Y PRE PINTADO, CALIBRE 26; ESPESOR 0.5mm UNIDOS POR MEDIO DE ADHESIVO POLIURETANICO	

Nota: La estructura del cielorraso de yeso deberá de ser reforzada a fin de resistir el trabajo en área presurizada y garantizar la hermeticidad de los sellados de bioseguridad.

REVISIÓN	MARCA	DESCRIPCION	FECHA
		LICITACIÓN ALBAÑILERÍA	2017
		ESTRUCTURA	2018

UNIVERSIDAD DE LA REPUBLICA
PLAN DE OBRAS DE MEDIANO Y LARGO PLAZO
DIRECCION GENERAL DE ARQUITECTURA

DIRECTOR DGA: ARQ. JUAN PEDRO ARRILLAGA
ARQUITECT PROYECTO: ARQ. HORACIO FLORIA
ARQ. VICTORIA PERISSE
ARQ. MARCELO MARTINEZ
BACH. NADIA REPETTO
BACH. INÉS PAGE PALLI
DISEÑ. M. SUSSEKIND ROCHA

CUERPO DE EJECUCIÓN
ARQ. MARIA DE PROVOSTE
ARQ. ADRIANA GORGA MOREIRA
RESPONSABLE DE OBRA: ARQ. MIGUEL ANGEL HEVIGEN
RESPONSABLE DE COSTOS: ARQ. ROSARIO SUAREZ
ARQ. SILVIA VARELA

ASESOR TÉCNICO
ING. CARLOS MONTEVERDE
ASESOR ELÉCTRICO
ING. OCTAVIO ROCHA
ASESOR ESTRUCTURA
ING. PABLO OTERO
ASESOR BIOAUTOMÁTICO
ING. GUSTAVO PEVERIERI
ELECTRICIST
ARQ. LIF. MERLINO

SERVICIO / OBRA:
CETAP LITORAL NORTE
SEDE SALTO

UBICACION:
Calle Misiones s/n

DESCRIPCION:
LABORATORIO BSL3
Planta área bioseguridad

ETAPA 2
CARPETA
ADBSL3-1
ESCALA 1/25
DIBUJADO/REVISADO
FECHA AJUSTADO17