

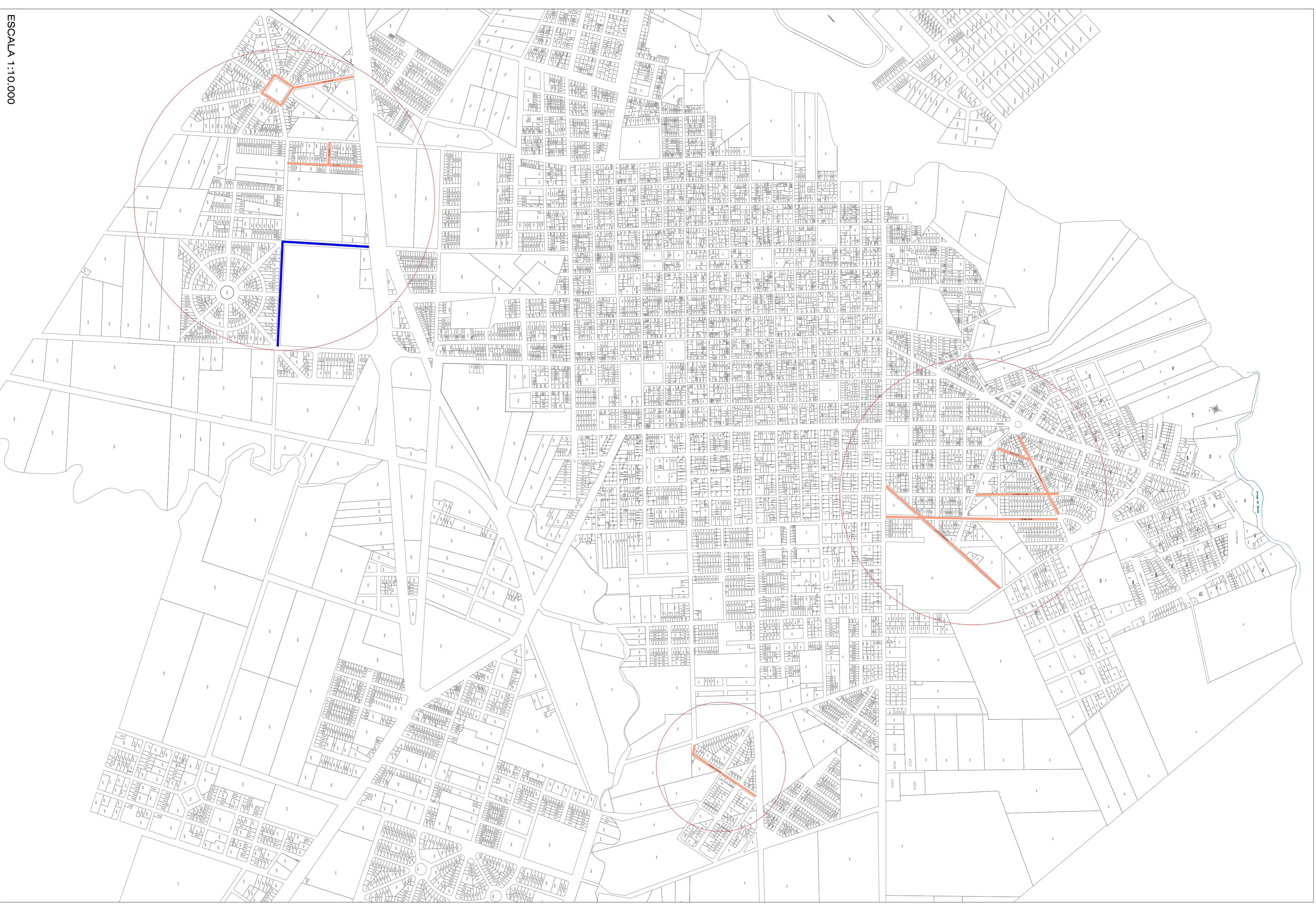

NOTAS Y REFERENCIAS

- TRATAMIENTO BITUMINOSO PROYECTADO SOBRE PAVIMENTOS DE TOSCA EXISTENTE
- TRATAMIENTO DE SELLADO SOBRE PAVIMENTOS DE TRATAMIENTO DOBLE

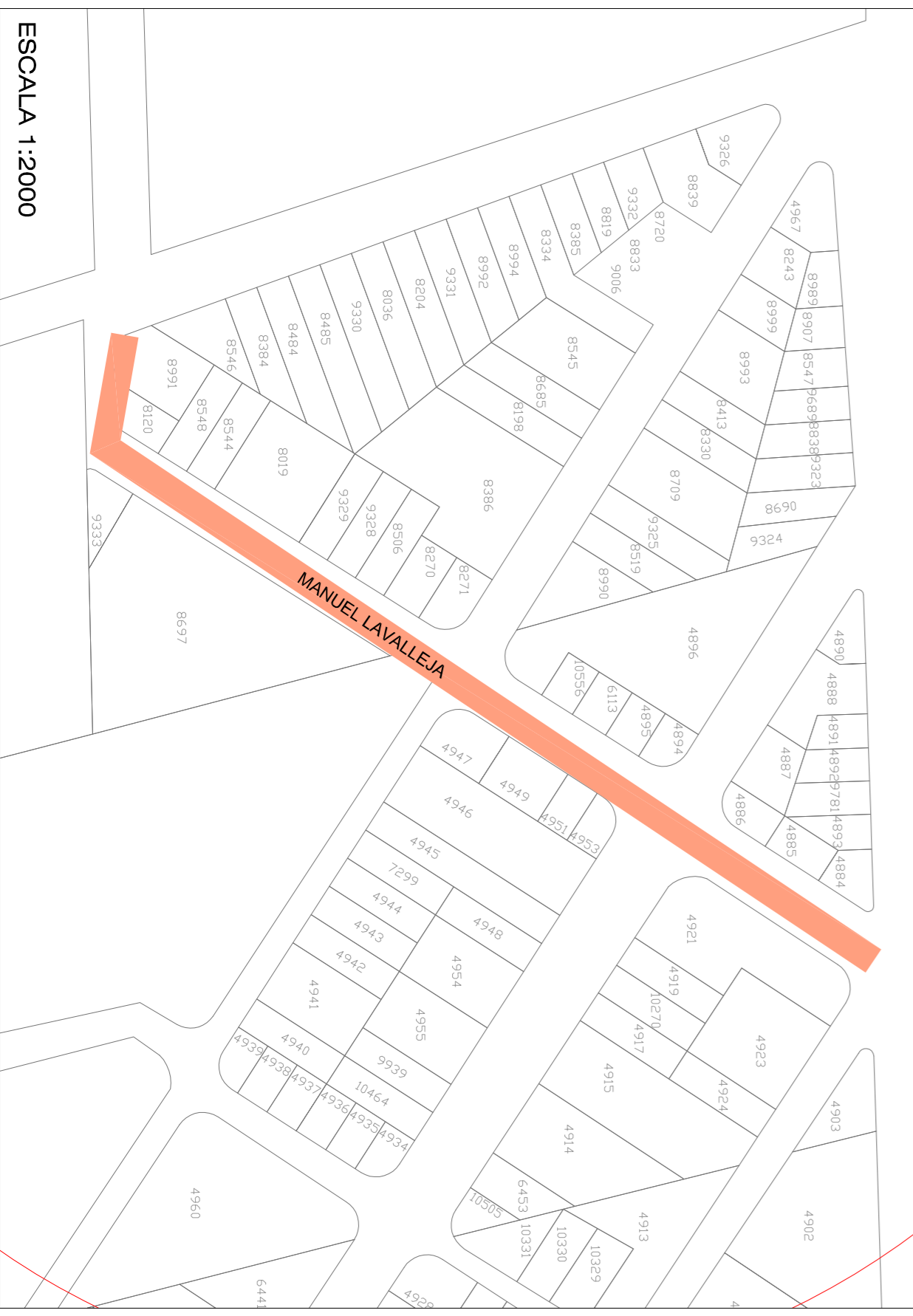
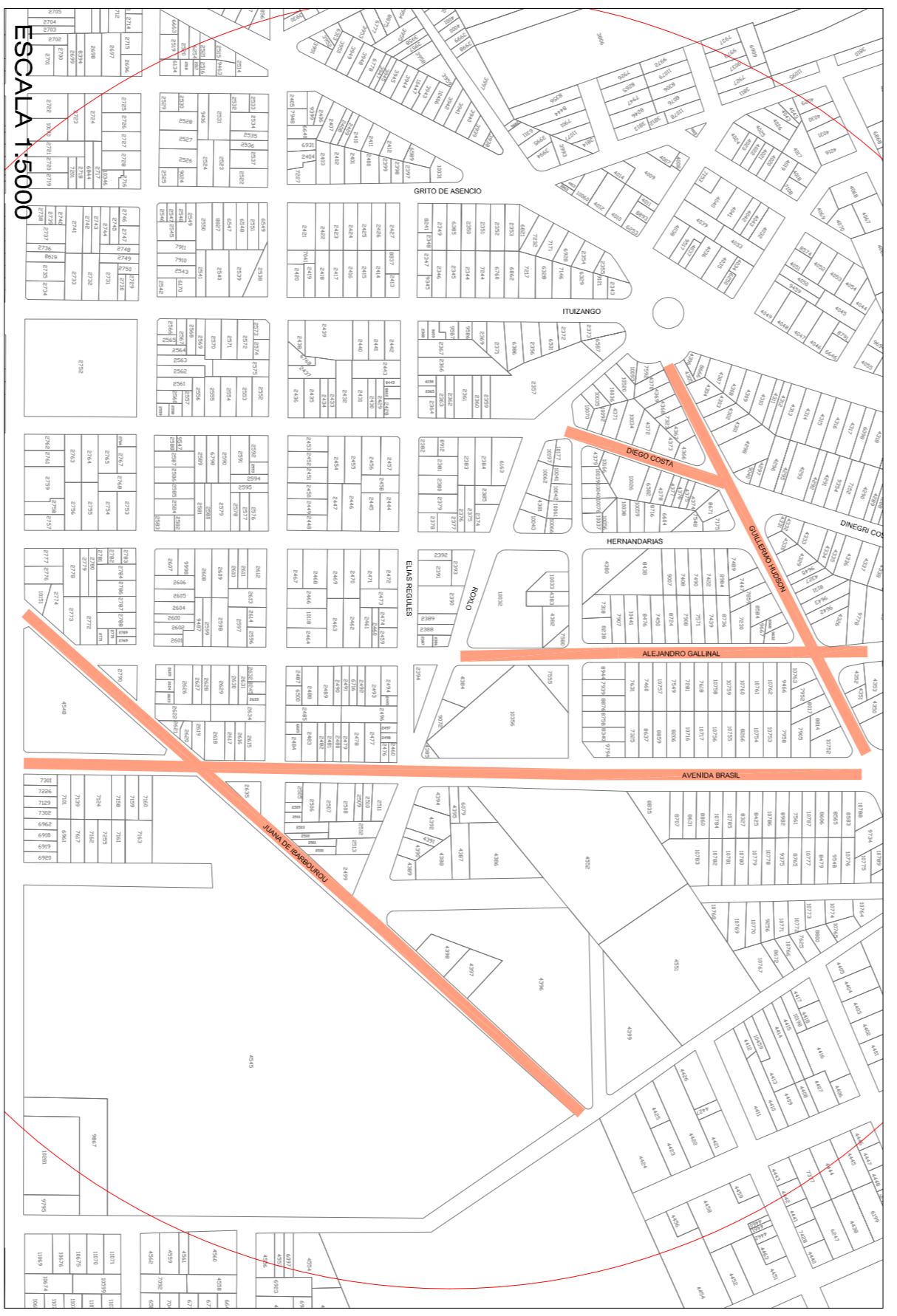
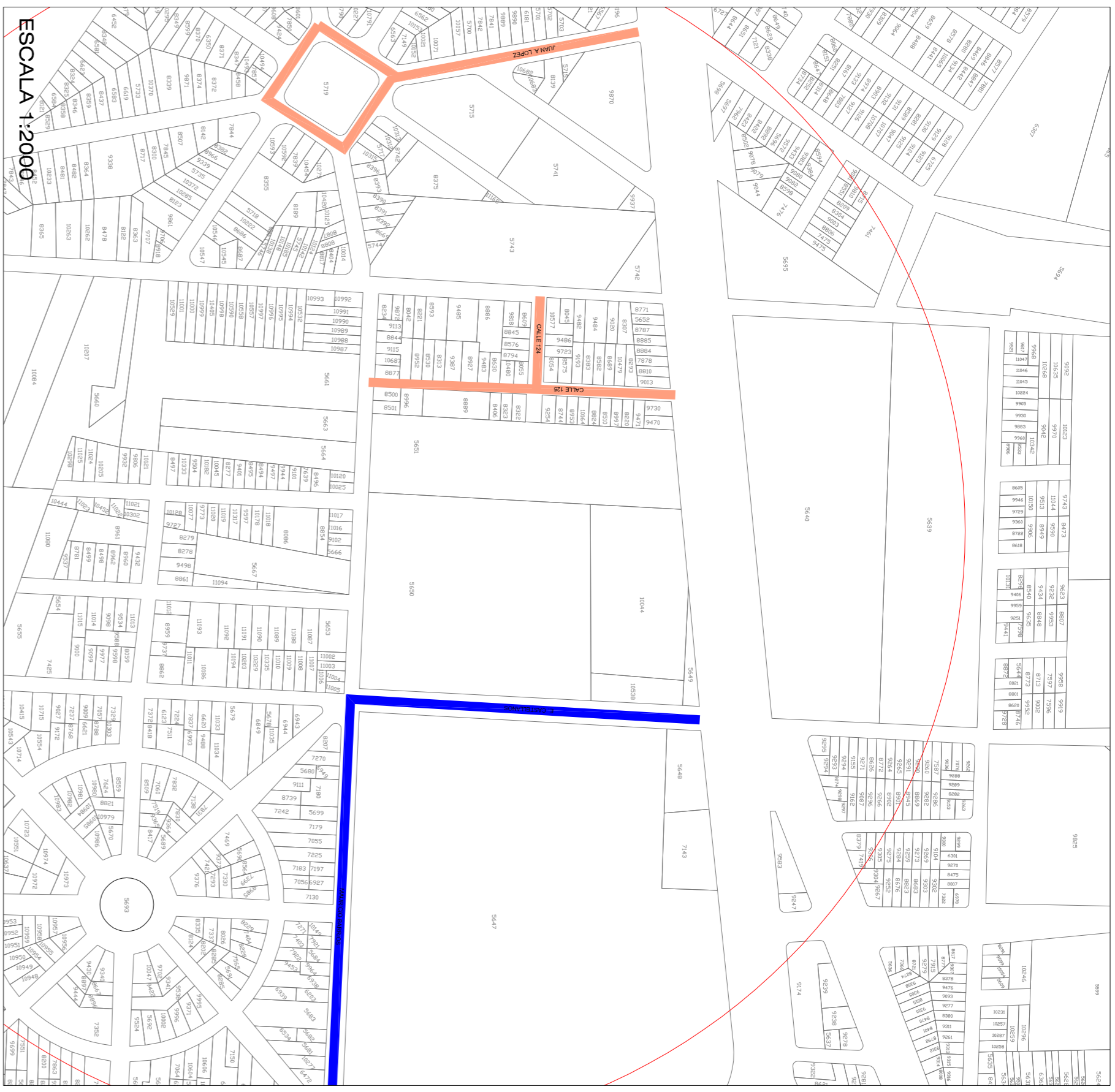

PROYECTO

CIUDAD DE ROCHA.
PAVIMENTACIÓN DE CALLES EN BARRIOS DE LA CIUDAD DE ROCHA

PLANIMETRÍA GENERAL

TÉCNICOS

Ing. Civil Juan José Pertusso
Ing. Civil Victoria Vaz Martins

ESCALA N° DE LÁMINA

ESPECIFICADA

FECHA

Agosto 2017

ARCHIVO

1