



LICITACIÓN ABREVIADA N° 16/17 OBRAS EN EL SALÓN DE CLASES EN EL HOSPITAL DE CLÍNICAS

PREGUNTAS:

- 1- Puede ser que la planilla A02 esté repetida?
- 2- En plano figura la abertura A06, pero no está la planilla.
- 3- Dentro del salón frente a la puerta de acceso hay una abertura grande. Esa no se cambia?
- 4- A los efectos de metrar la pintura necesitamos las medidas del salón y su altura.

RESPUESTAS:

- 1 -No. Son cuatro planillas: A02 (2 aberturas), A03 (2 aberturas), A04 (2 aberturas) y A06 (1 abertura).
- 2 -La planilla es la que dice A06 en el rótulo, la confusión se debe a que en el dibujo de dicha abertura dice A02, pero se trata efectivamente de la A06. La mandamos corregida.
- 3 - Dicha abertura no existe, se corrige en el nuevo gráfico A401 que se adjunta.
- 4 - Se adjunta gráfico de la planta del Salón A401. La altura es de 2.40m.

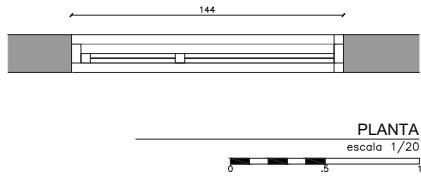
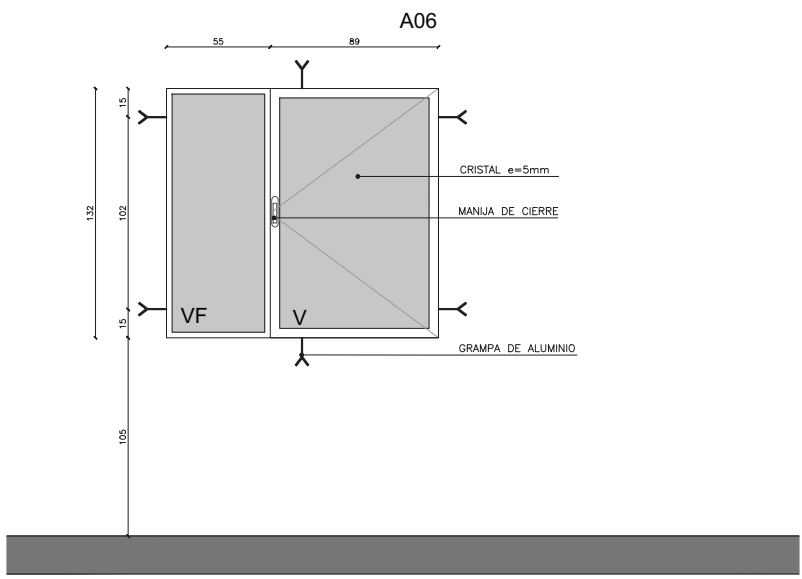

CANTIDAD	1	IZ	-	UBICACION	H. CLINICAS - SALÓN
DER	-				
TIPO	ABERTURA COMBINADA BATIENTE Y FIJA SALIDA A LA AZOTEA				
MARCO	SERIE 25 SUPER PLUS O SIMILAR				
CONTRAMARCO	NO LLEVA				
HOJA	SERIE 25 PLUS O SIMILAR CRISTAL TRANSPARENTE e=5mm				
TERMINACIONES	ANODIZADO NATURAL				
HERRAJES	CORRESPONDIENTES A LA SERIE TIPO MANIJA DE CIERRE				
OBSERVACIONES	AMURE CON GRAMPAS LLEVA CANAL DE CONDENSACION, CAJA DE AGUA, FELPILLAS Y BURLETES. ABRIR HACIA EL INTERIOR				
NOTAS	LAS ABERTURAS SE DIBUJAN VISTAS DESDE EL INTERIOR LAS MEDIDAS ESTAN EXPRESADAS EN CENTIMETROS Y SE DEBERAN VERIFICAR EN OBRA, AL IGUAL QUE LAS CANTIDADES. LOS TIPOS DE PERFIL SE DAN COMO REFERENCIA, PUDIENDOSE OFRECER ALTERNATIVAS, SIEMPRE QUE SE INDIQUEN CLARAMENTE				
ACLARACIONES PARA PRESUPUESTACION	INCLUIR EN EL PRECIO: * TODO EL ALUMINIO ANODIZADO * LOS VIDRIOS Y SU COLOCACION * EL DESAMUERO DEL MARCO DE HIERRO EXISTENTE * LA RECOMPOSICION DE LA MAMPOSTERIA CIRCUNDANTE Y SUS REVOQUES.				

UNIVERSIDAD DE LA REPUBLICA
DIRECCIÓN GENERAL
DE ARQUITECTURA
FACULTAD DE QUÍMICA



DIRECTOR: ARQ. J.P. URRUZOLA
PROYECTO: ARQ. JAVIER MÁRQUEZ

EDIFICIO HOSPITAL DE CLÍNICAS

PLANILLA DE ALUMINIOS

VENTANA

DIBUJADO JM FECHA 21/09/2017

REVISADO JM

NOMBRE DE ARCHIVO REPLAZA A
A_HC_SA_A02_02.dwg A_HC_SA_A02_01.dwg

A
06

ESCALA
1/20

INDICE			
REV.	DESCRIPCION	FECHA	APROBADO
1	EMISION PARA LICITACION	21/09/2017	
2			
3			

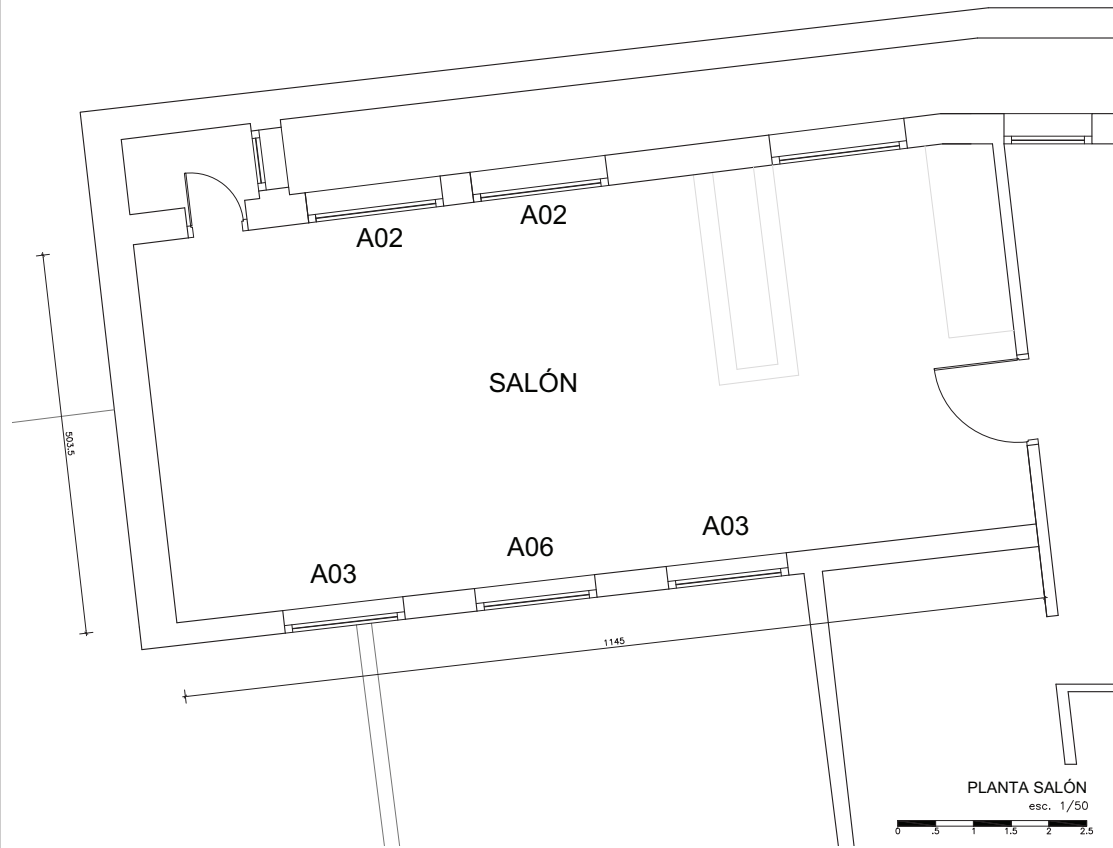

PLANTA SALÓN
esc. 1/50

UNIVERSIDAD DE LA REPÚBLICA
DIRECCIÓN GENERAL
DE ARQUITECTURA
FACULTAD DE QUÍMICA



DIRECTOR: ARQ. J.P. URRUZOLA
PROYECTO: ARQ. JAVIER MÁRQUEZ

EDIFICIO HOSPITAL DE CLÍNICAS

PLANTA

SALÓN DE CLASES FQ

A
401

DIBUJADO LC FECHA 21/09/2017
REVISADO JM

ESCALA
1/50

NOMBRE DE ARCHIVO REPLAZA A
A_HC_SA_A02_02.dwg A_HC_SA_A02_01.dwg

I N D I C E			
REV.	DESCRIPCIÓN	FECHA	APROBADO
1	EMISION PARA LICITACIÓN	21/09/2017	
2			
3			