

DETALLE DE BAÑO Y BAÑO ACCESIBLEGENÉRICO

Universidad de la República  
Dirección General de Arquitectura  
Director: Arq. Juan Pedro Urruzola

Proyecto: Arq. Álvaro Cayón

Obra  
Componente 1, 2 y 3  
Facultad de Veterinaria Ruta 8 y 102

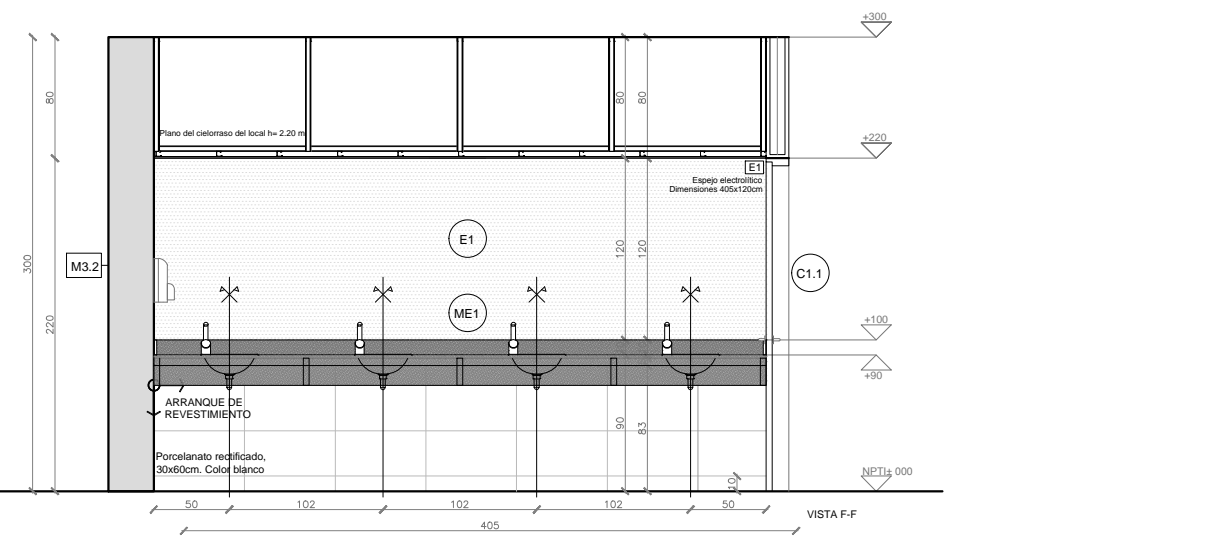
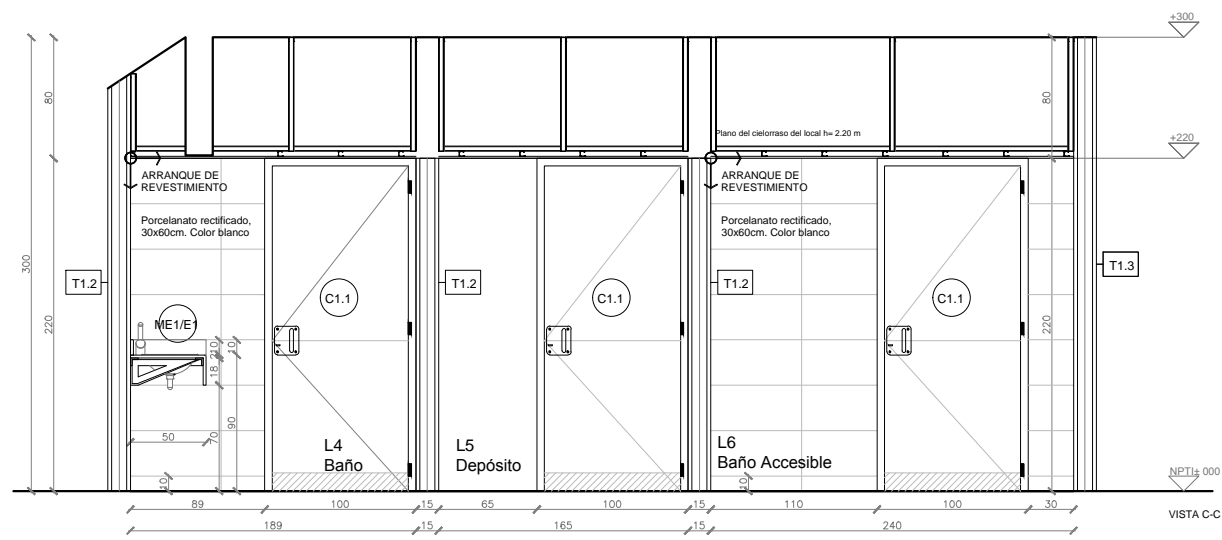
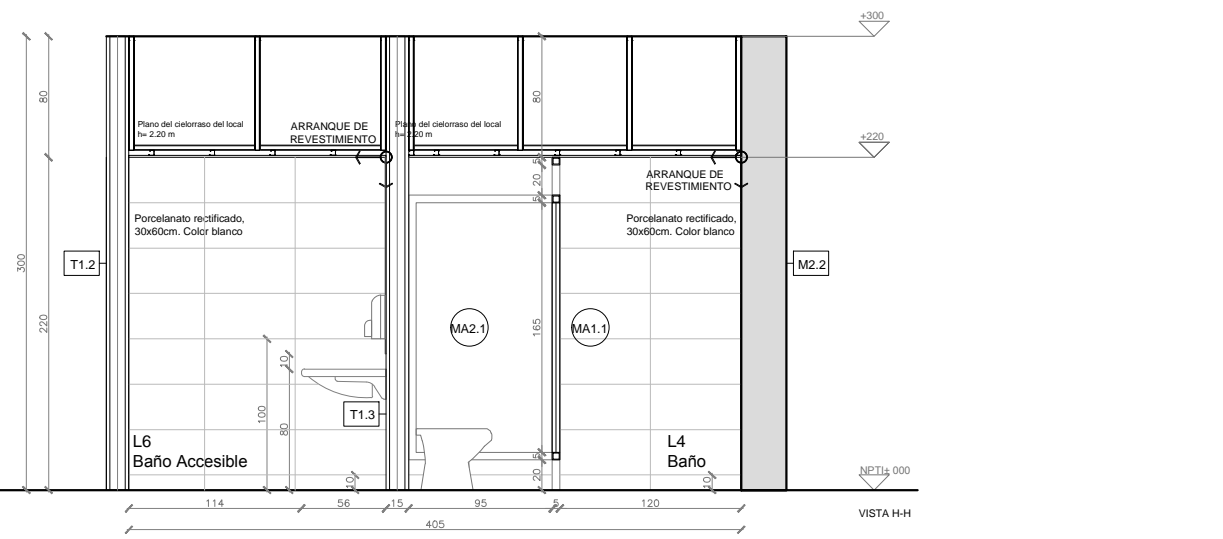
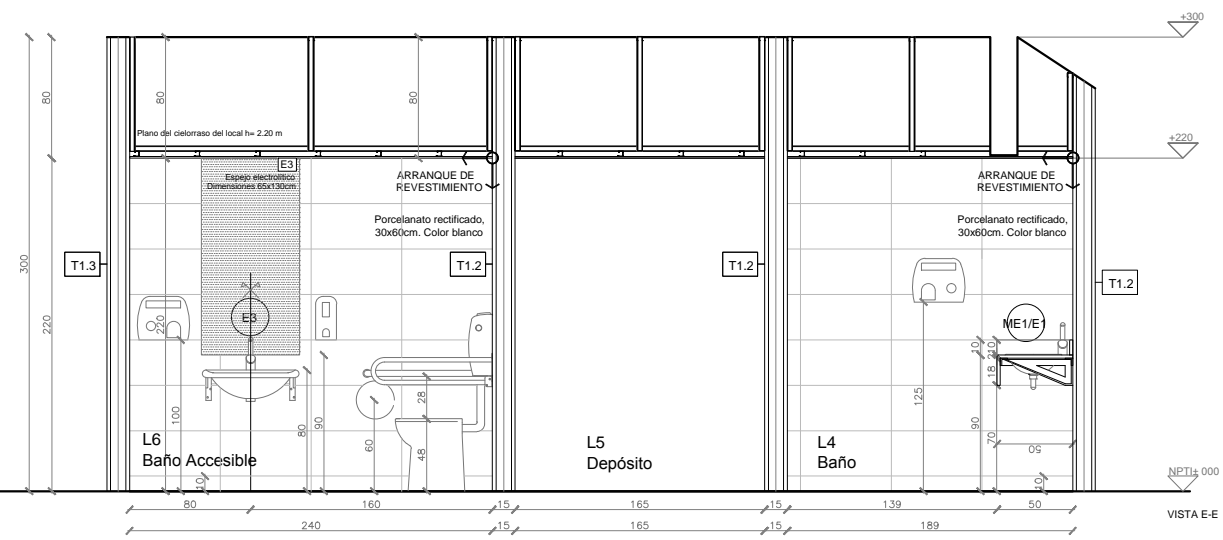
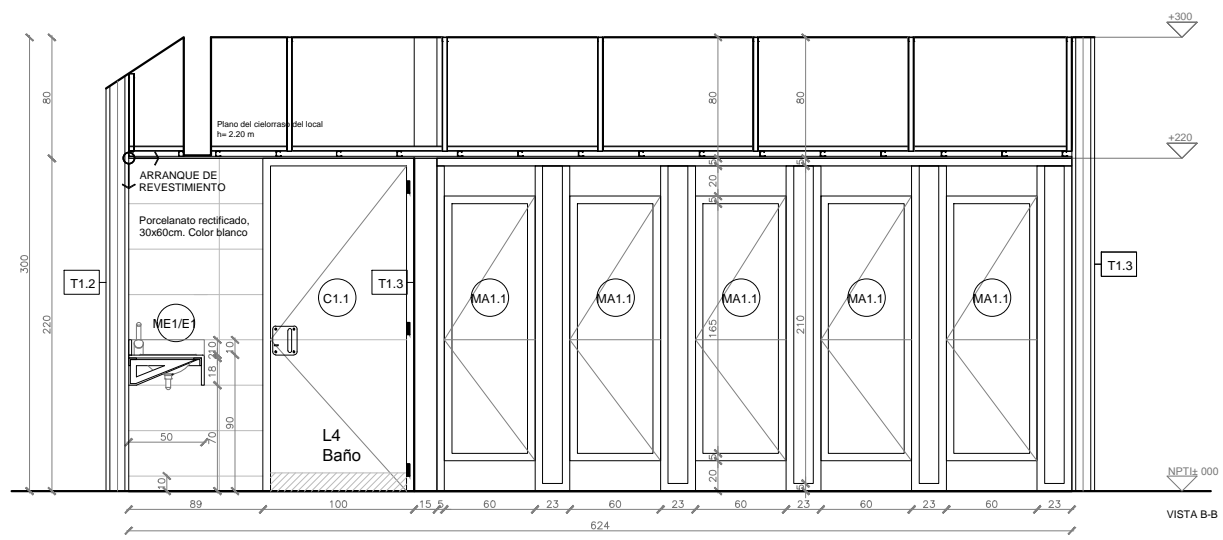
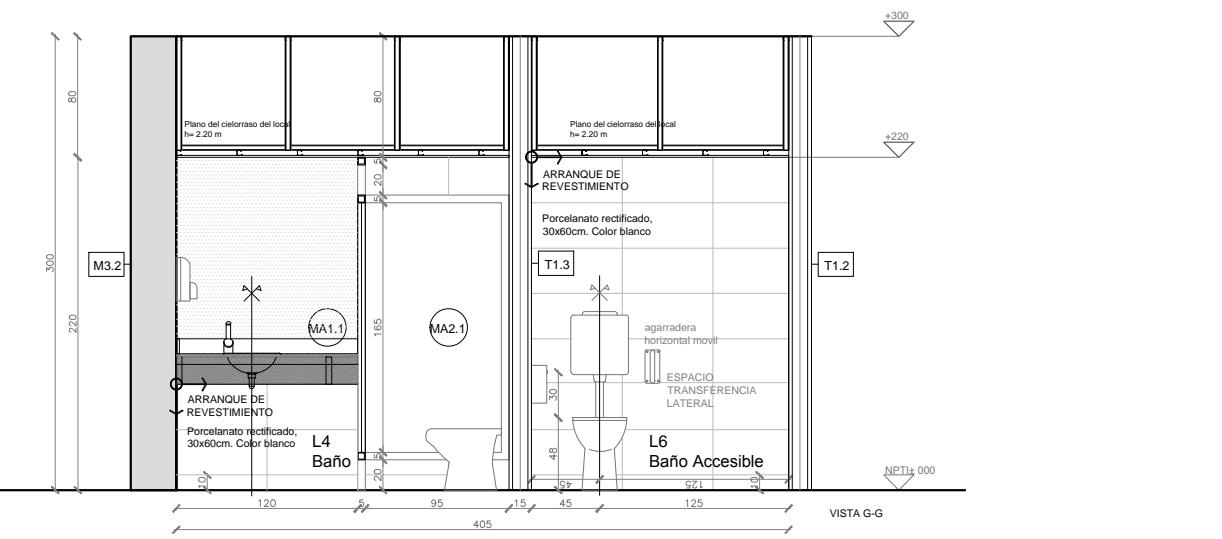
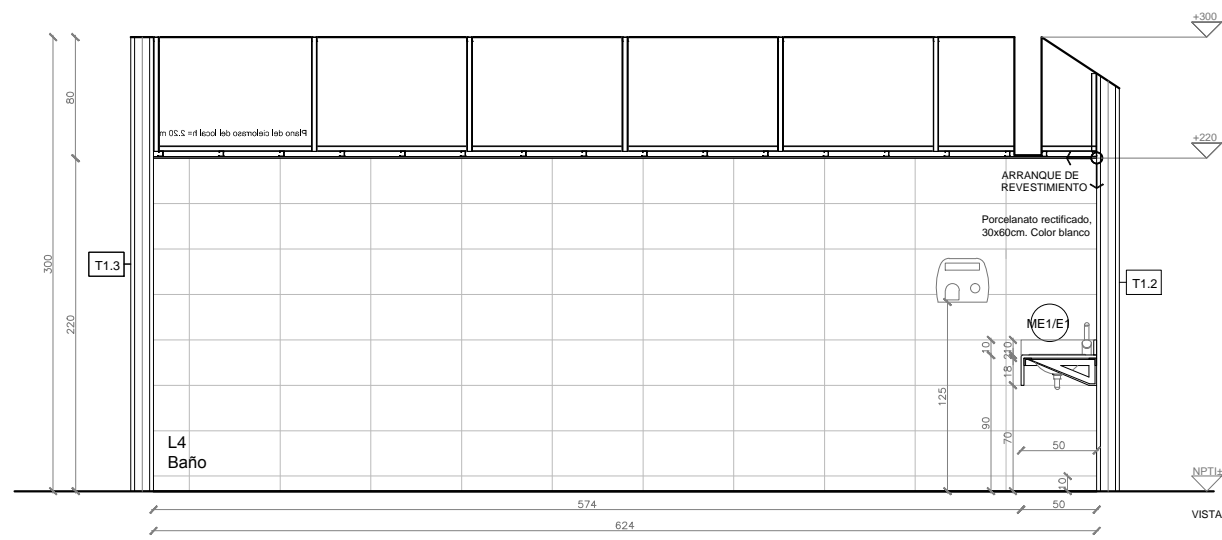
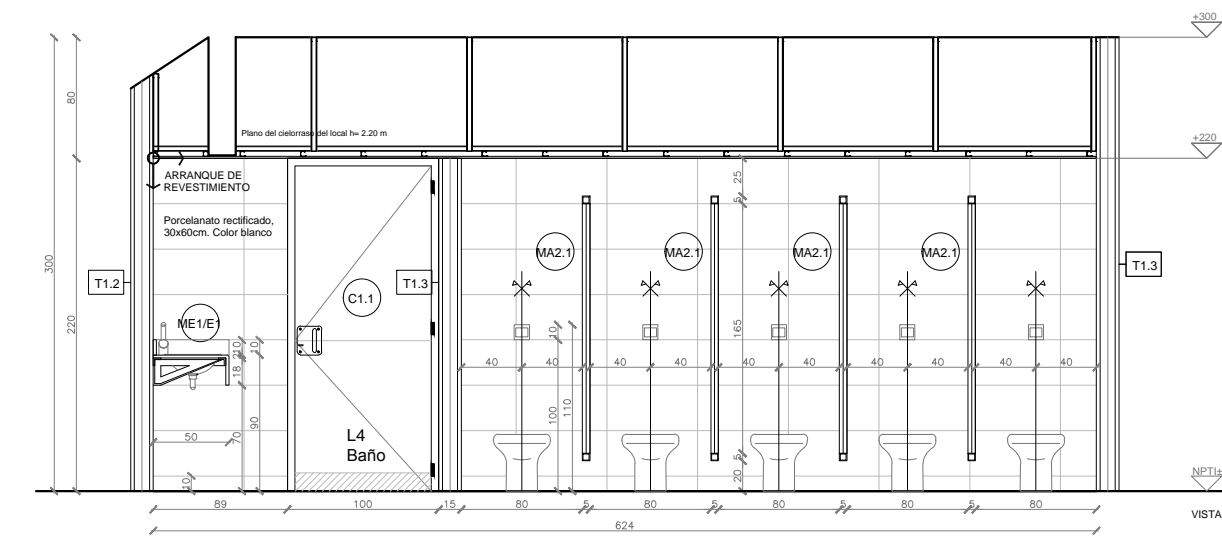
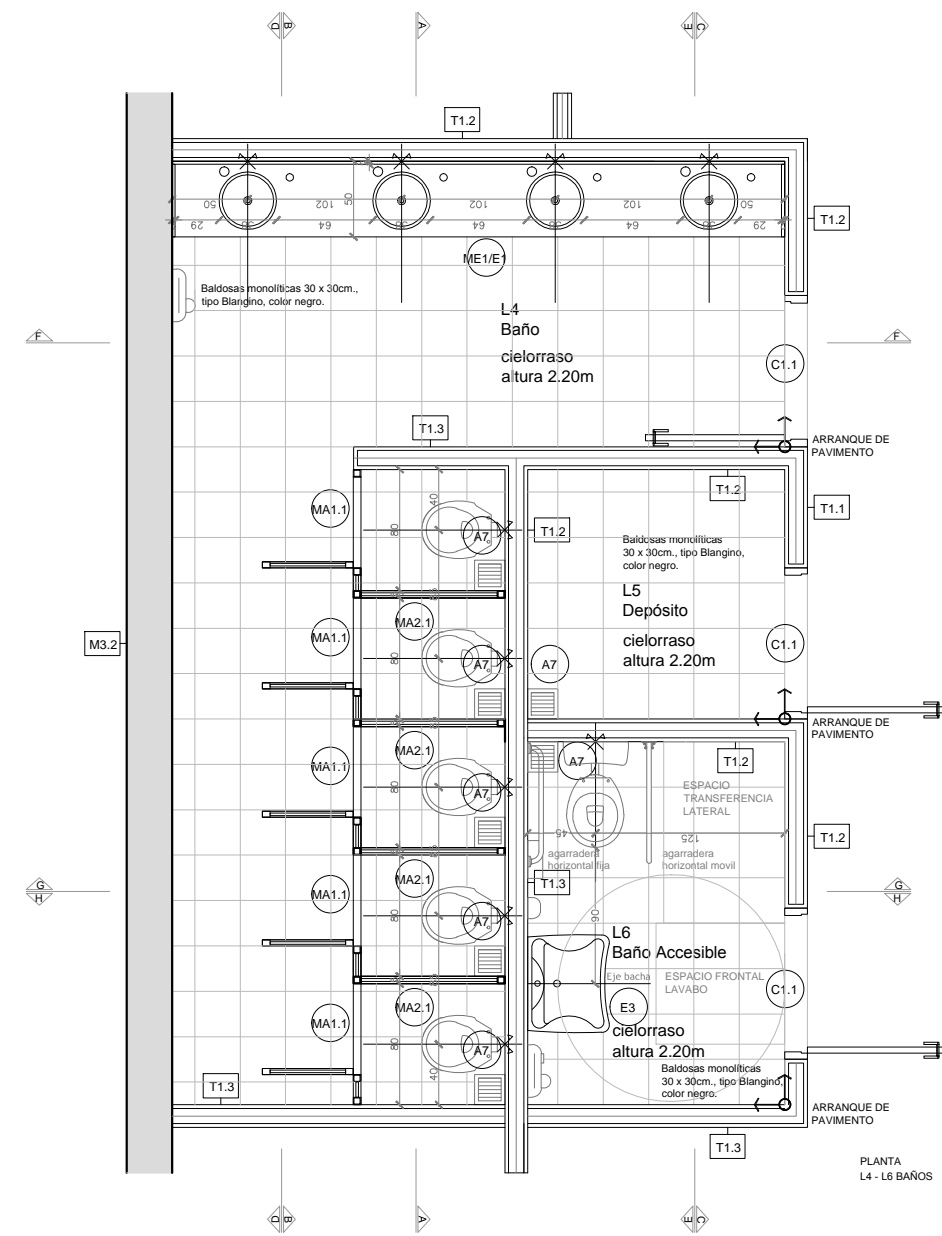

TIPO		CMT.		FEBRERO 2017
				SUSTITUYE -

UBICACIÓN : LOCAL L4 BAÑO ACCESIBLE Y L6 BAÑO, EDIFICIO AULARIO, COMPONENTE 1.

DESCRIPCIÓN : BAÑO ACCESIBLE Y BAÑO.

ESCALA 1/50

NOTAS

Referente al local L4 Baño Accesible y al local L6 Baño del Edificio Aulario, correspondiente al Componente 1.

MEDIDAS EN CENTIMETROS (CM)

DIRECTOR ARQ. JUAN PEDRO URRUZOLA	SERVICIO COMPONENTE 1, 2 Y 3	ESCALA 1/50
PROYECTO ARQ. ÁLVARO CAYÓN	Facultad de Veterinaria Ruta 8 y 102	FECHA FEBRERO-2017