

I. N. A. U.
Departamento de Arquitectura

SERVICIO: HOGAR NAMASTE
Solymer - Canelones

DIRECCION: Restingas Montañez Soler 9 esq. Transversal

ARQUITECTO: Darwin Carballo / Magella Bielli
AYTE. ARG.: Cecilia Pérez

TEC. SANITARIO:
TEC. ELECTRICISTA: Ariel Burmidad

PLANO DE: ALBAÑILERIA

OBSERVACIONES:

LAMINA Nº: **L 01**

ESCALA: 1/100

FECHA: NOV/16

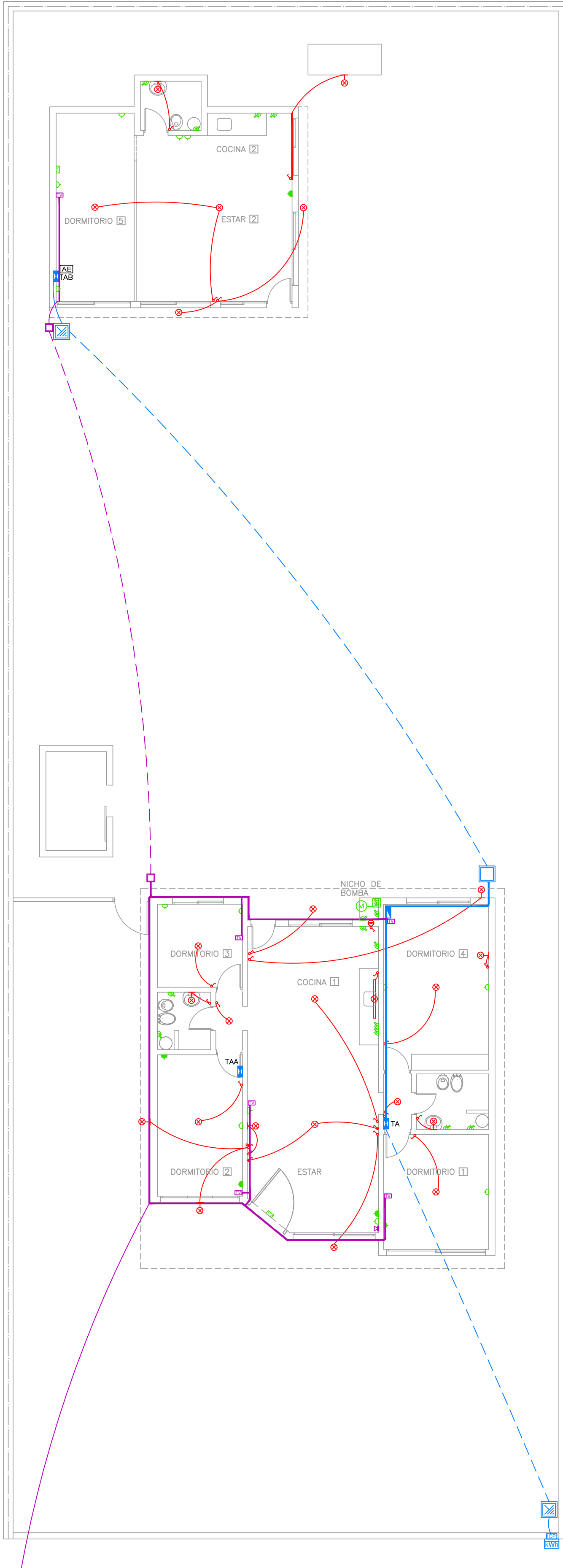

	Canalización de línea eléctrica externa
	Canalización de línea eléctrica subterránea
	Canalización de TV cable externa
	Canalización de TV cable subterránea
	Centro
	Brazo
	Tomacorriente 3 en línea existente
	Tomacorriente 3 en línea a colocar
	Tomacorriente schuko con interruptor bipolar existente
	Tomacorriente schuko con interruptor bipolar a colocar
	Interruptor unipolar
	Interruptor bipolar
	Interruptor combinación
	Cámara 40x40
	Cámara 20x20
	Punto de puesta a tierra
	Teléfono
	TV cable
	Extractor de aire



I. N. A. U.
Departamento de Arquitectura

SERVICIO: **HOGAR NAMASTE**
Solymar - Canelones

DIRECCION: Restingas Montañez Soler 9 esq. Transversal

ARQUITECTO: Darwin Carballo / Magella Bielli
AYTE. ARG.: Cecilia Pérez

TEC. SANITARIO:
TEC. ELECTRICISTA: Ariel Burmidad

PLANO DE: **ELECTRICA**

OBSERVACIONES:

LAMINA Nº: **L 02**

ESCALA: 1/100

FECHA: NOV/16

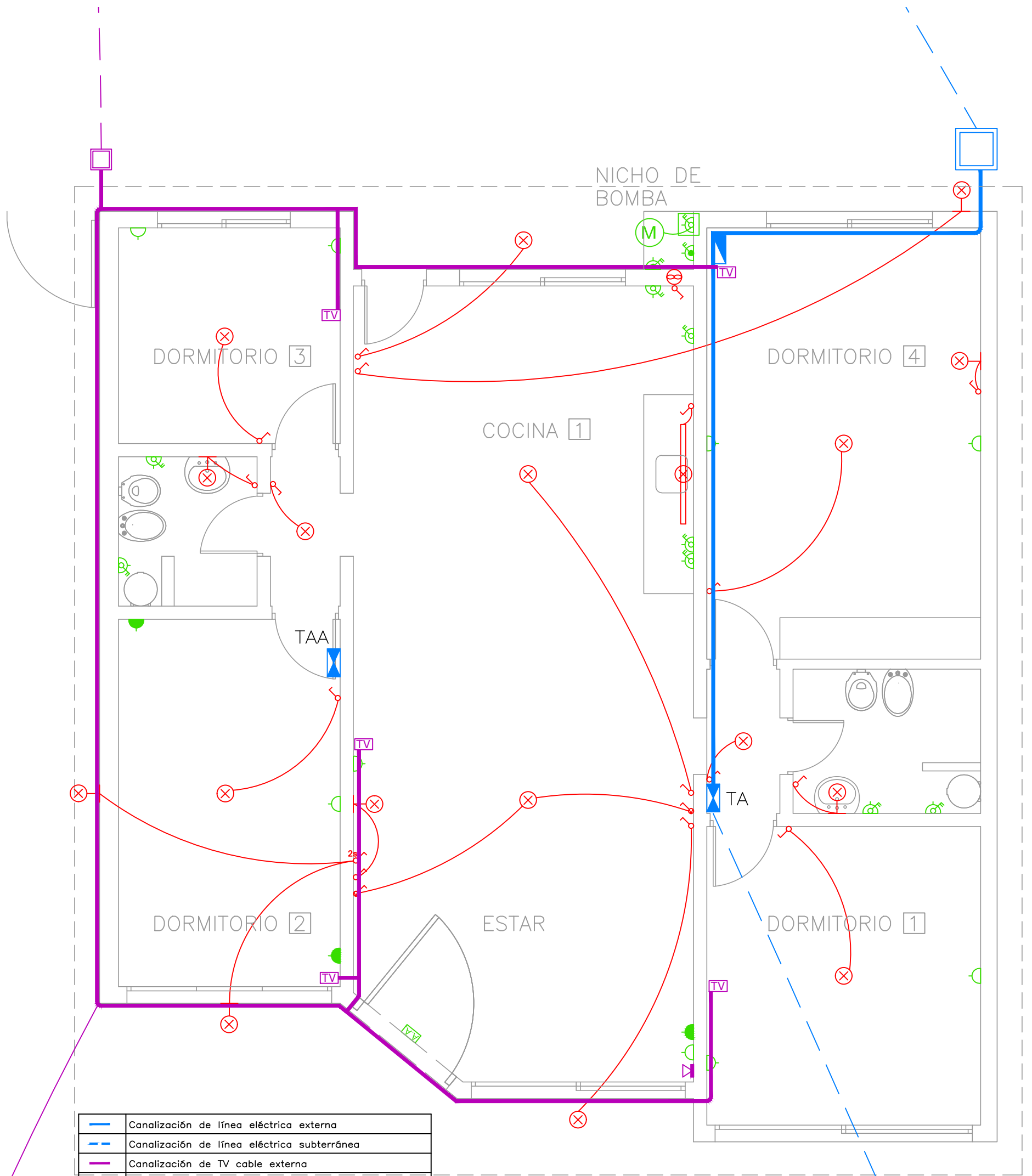

	Canalización de línea eléctrica externa
	Canalización de línea eléctrica subterránea
	Canalización de TV cable externa
	Canalización de TV cable subterránea
	Centro
	Brazo
	Tomacorriente 3 en línea existente
	Tomacorriente 3 en línea a colocar
	Tomacorriente schuko con interruptor bipolar existente
	Tomacorriente schuko con interruptor bipolar a colocar
	Interruptor unipolar
	Interruptor bipolar
	Interruptor combinación
	Cámara 40x40
	Cámara 20x20
	Punto de puesta a tierra
	Teléfono
	TV cable
	Extractor de aire



I. N. A. U. Departamento de Arquitectura	ARQUITECTO: Darwin Carballo / Magella Bielli	TEC. SANITARIO:	L 03
	AYTE. ARG.: Cecilia Pérez	TEC. ELECTRICISTA: Ariel Burmidad	
SERVICIO: HOGAR NAMASTE Solymar - Canelones	PLANO DE: ELECTRICA	ARCHIVO:	ESCALA: 1/50
DIRECCION: Restingas Montañez Solar 9 esq. Transversal	OBSERVACIONES:	FECHA: NOV/16	

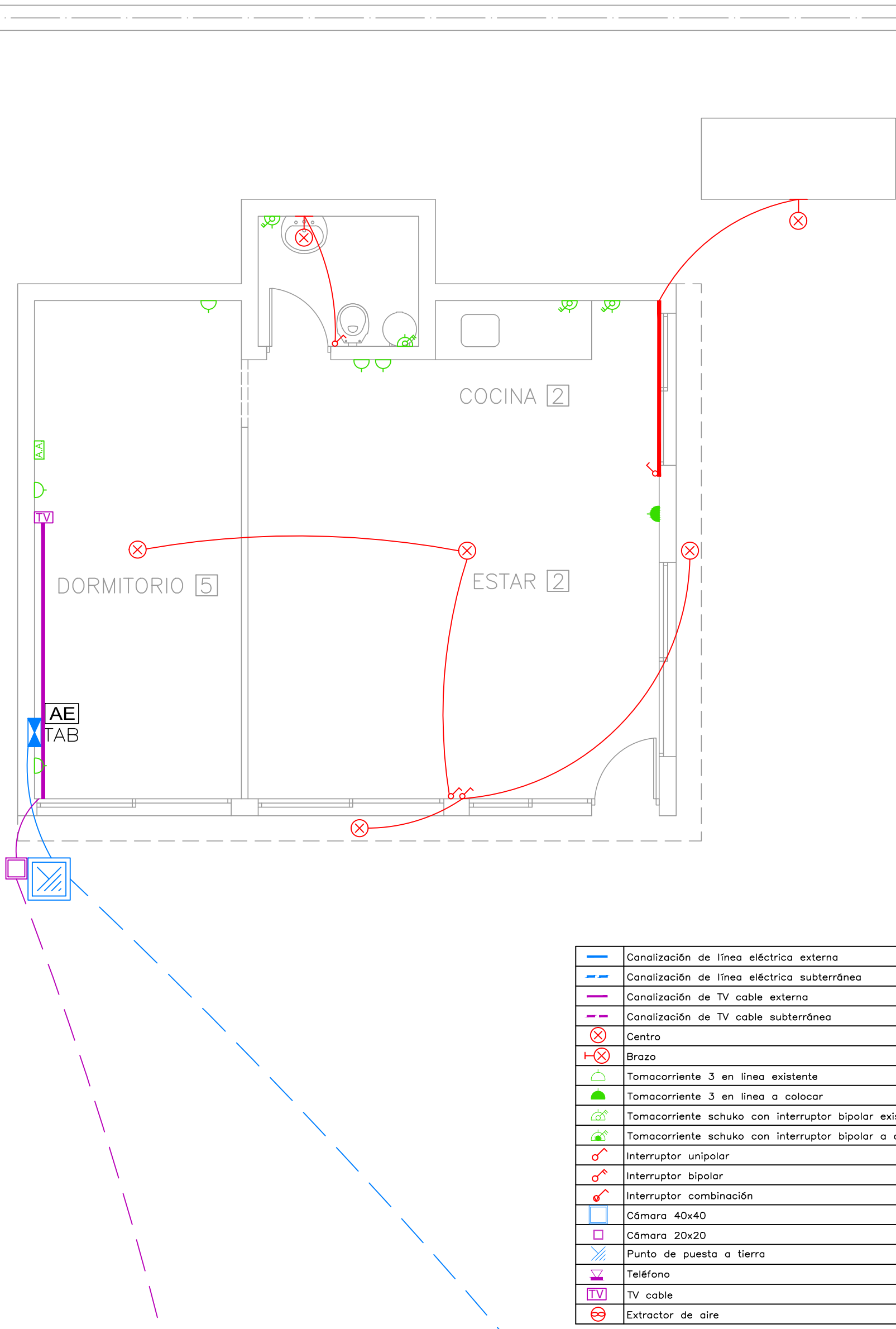

	Canalización de línea eléctrica externa
	Canalización de línea eléctrica subterránea
	Canalización de TV cable externa
	Canalización de TV cable subterránea
	Centro
	Brazo
	Tomacorriente 3 en línea existente
	Tomacorriente 3 en línea a colocar
	Tomacorriente schuko con interruptor bipolar existente
	Tomacorriente schuko con interruptor bipolar a colocar
	Interruptor unipolar
	Interruptor bipolar
	Interruptor combinación
	Cámara 40x40
	Cámara 20x20
	Punto de puesta a tierra
	Teléfono
	TV cable
	Extractor de aire



I. N. A. U.
Departamento de Arquitectura

ARQUITECTO:
Darwin Carballo / Magella Bielli

TEC. SANITARIO:
TEC. ELECTRICISTA:
Ariel Burmidad

LAMINA Nº:
L 04

SERVICIO:
HOGAR NAMASTE
Solymar - Canelones

PLANO DE:
ELECTRICA

ESCALA:
1/50

DIRECCION: Restingas Montañez Solar 9 esq. Transversal

OBSERVACIONES:

FECHA:
NOV/16

ESQUEMA GENERAL DE TABLEROS

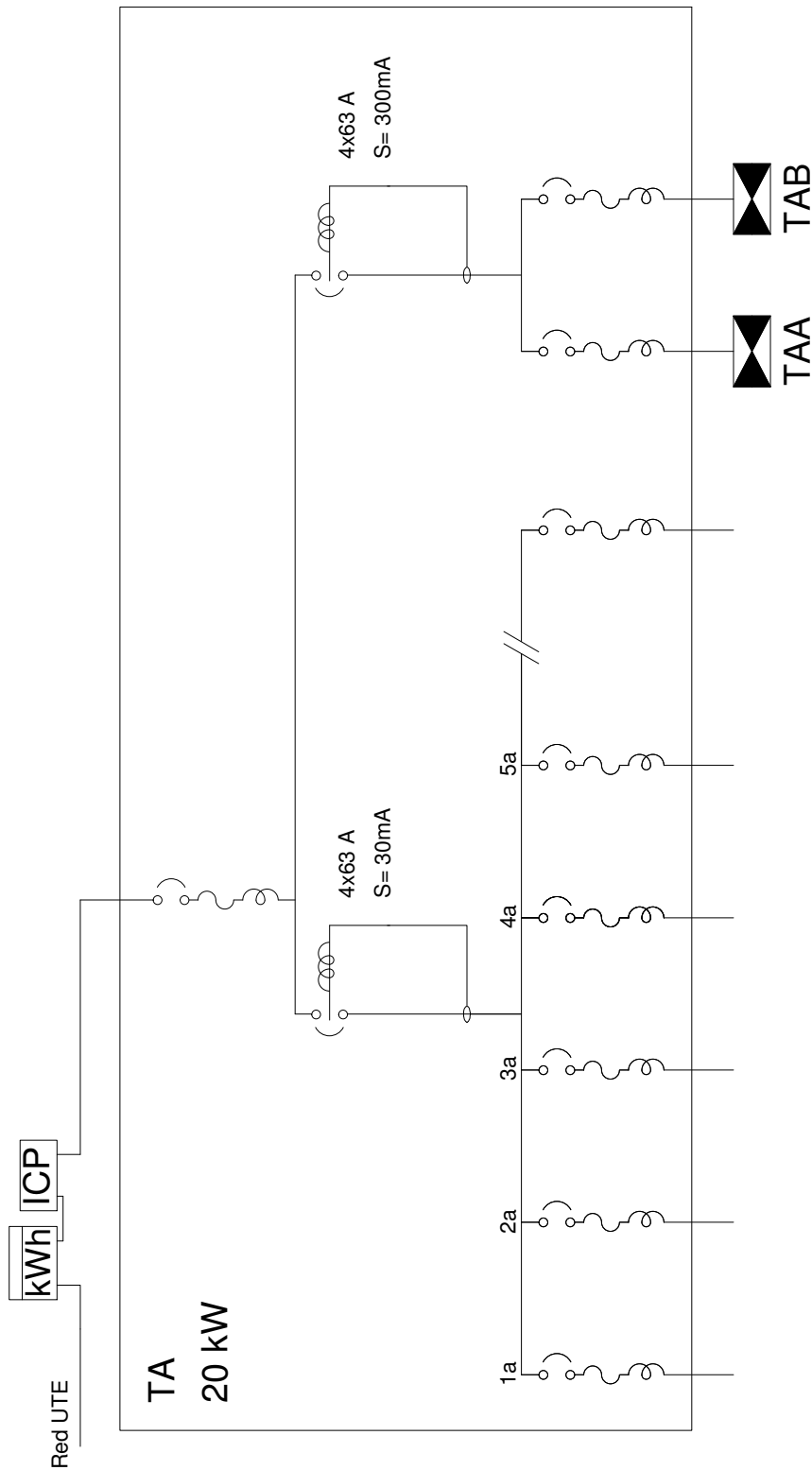

I. N. A. U.
Departamento de Arquitectura

SERVICIO: **HOGAR NAMASTE**
Solymar - Canelones

DIRECCION: Restingas Montañez Solar 9 esq. Transversal

ARQUITECTO: Darwin Carballo / Magella Bielli
AYTE. ARQ.: Cecilia Pérez

PLANO DE: **ELECTRICA**

ARCHIVO:

OBSERVACIONES:

TEC. SANITARIO:
TEC. ELECTRICISTA: Ariel Burmidad

LAMINA Nº:
L 05

ESCALA: S/E

FECHA: NOV/16

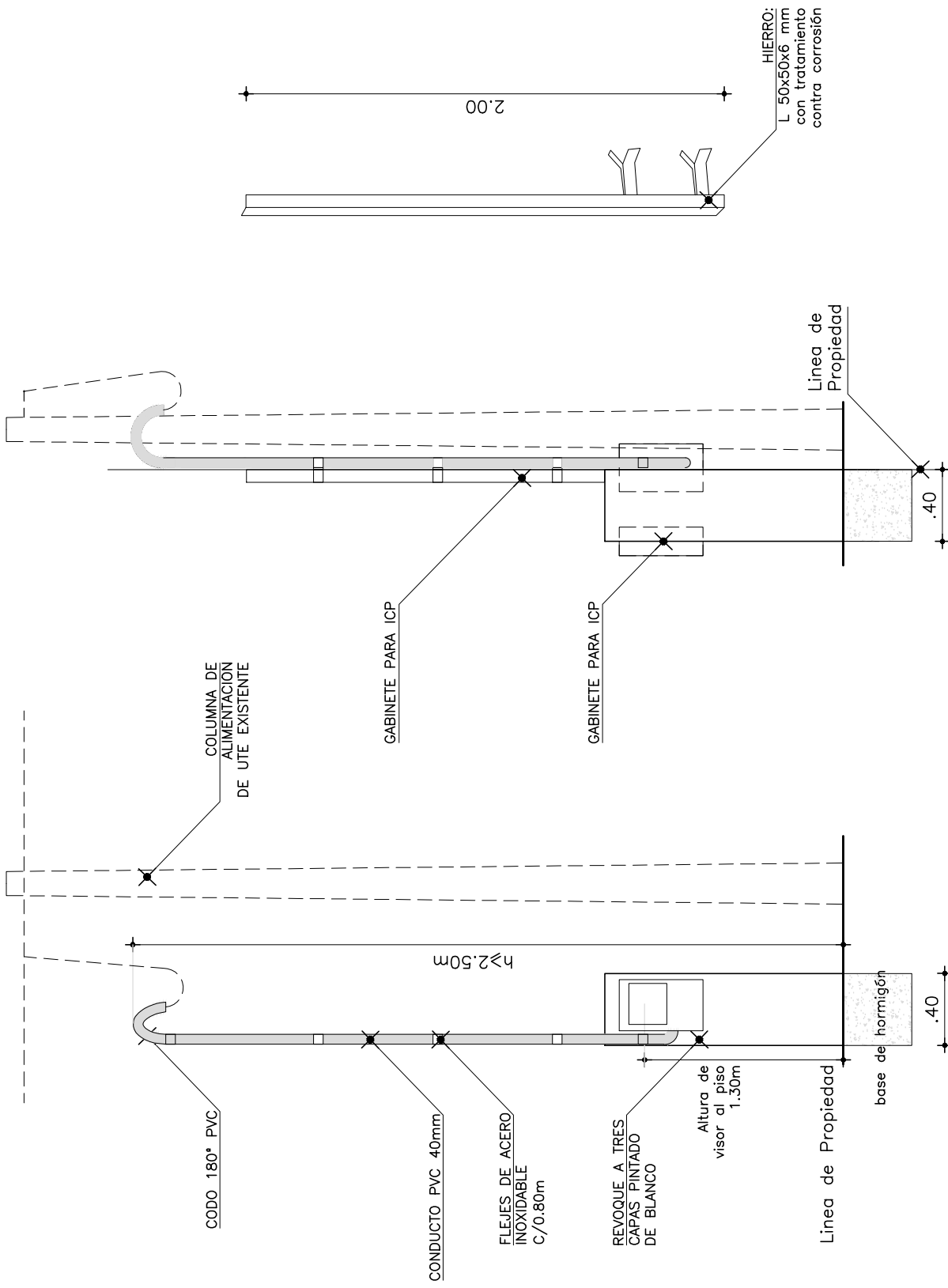

DETALLE ANGULO DE SUJECIÓN

VISTA LATERAL DEL PILAR DE MAMPOSTERIA

VISTA FRONTAL DEL PILAR DE MAMPOSTERIA

PILASTRA DE MAMPOSTERÍA PARA MEDIDOR E ICP



I. N. A. U.
Departamento de Arquitectura

SERVICIO: **HOGAR NAMASTE**
Solymar - Canelones

DIRECCION: Restingas Montañez Solar 9 esq. Transversal

ARQUITECTO: Darwin Carballo / Magella Bielli
AYTE. ARQ.: Cecilia Pérez

PLANO DE: **DETALLE DE PILASTRA PARA MEDIDOR**

ARCHIVO:

OBSERVACIONES:

TEC. SANITARIO:

TEC. ELECTRICISTA: Ariel Burmidad

LAMINA Nº: **L 06**

ESCALA: 1/25

FECHA: NOV/16