

Fachada Principal

Nota: Todas las medidas serán ratificadas en obra.  
Materiales a ajustarse según memoria.

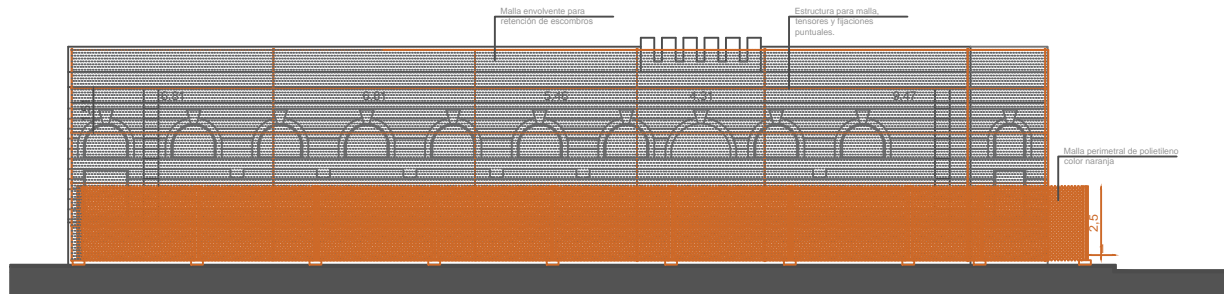

Fachada Lateral

Nota: Todas las medidas serán ratificadas en obra.  
Materiales a ajustarse según memoria.

**MINISTERIO DEL INTERIOR**  
**AREA DE INFRAESTRUCTURA**

DEPARTAMENTO DE PROYECTOS DE ARQUITECTURA

DIRECCION: MERCEDES 993 PISO 3 MONTEVIDEO - URUGUAY  
TEL: 152 4012  
TELFAX: 152 4136  
EMAIL: [infraestructuraproyectos@minterior.gub.uy](mailto:infraestructuraproyectos@minterior.gub.uy)

DEPENDENCIA: Jefatura Policía de San José

OBRA: Ex Carcel

LAMINA: Fachadas

ESCALA: 1/150

FECHA: Junio 2015

**A2**