

PLANTA esc 1/250

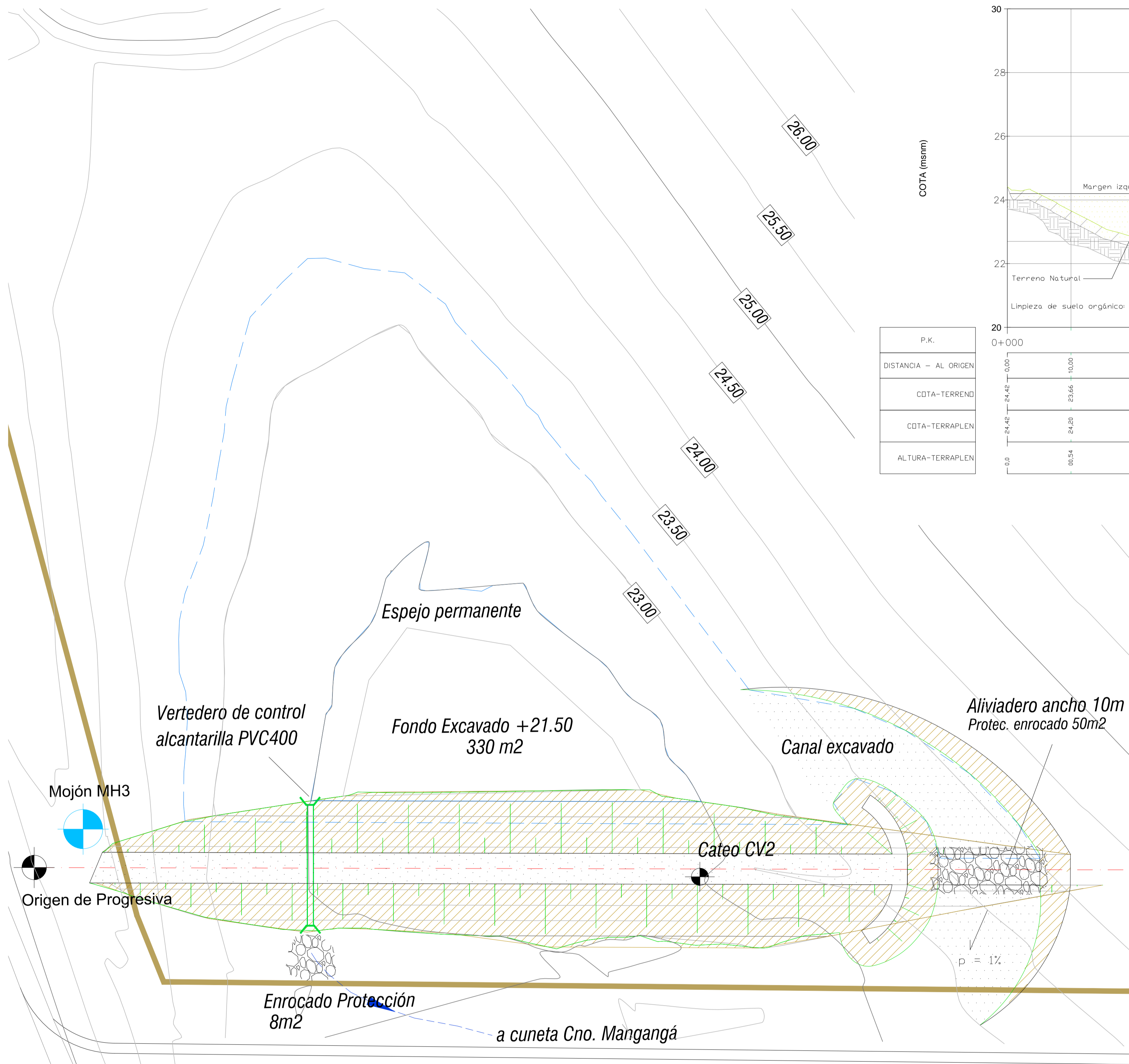

PERFIL LONGITUDINAL: LAGUNA SUR ESC. 1/400 IESCALAS - V: 100 H:500

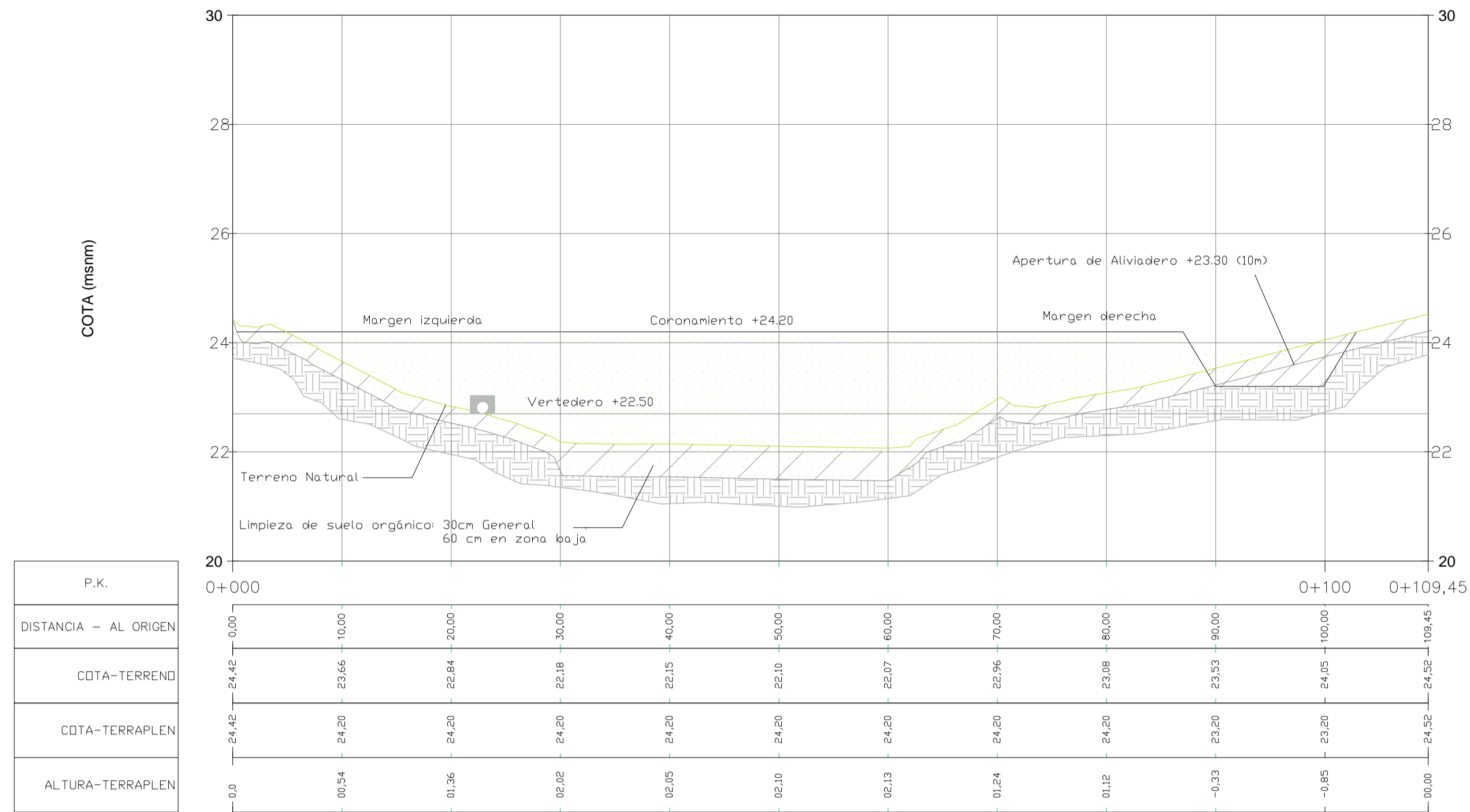

DETALLE BIGOTE DEL ALIVIADERO s/esc

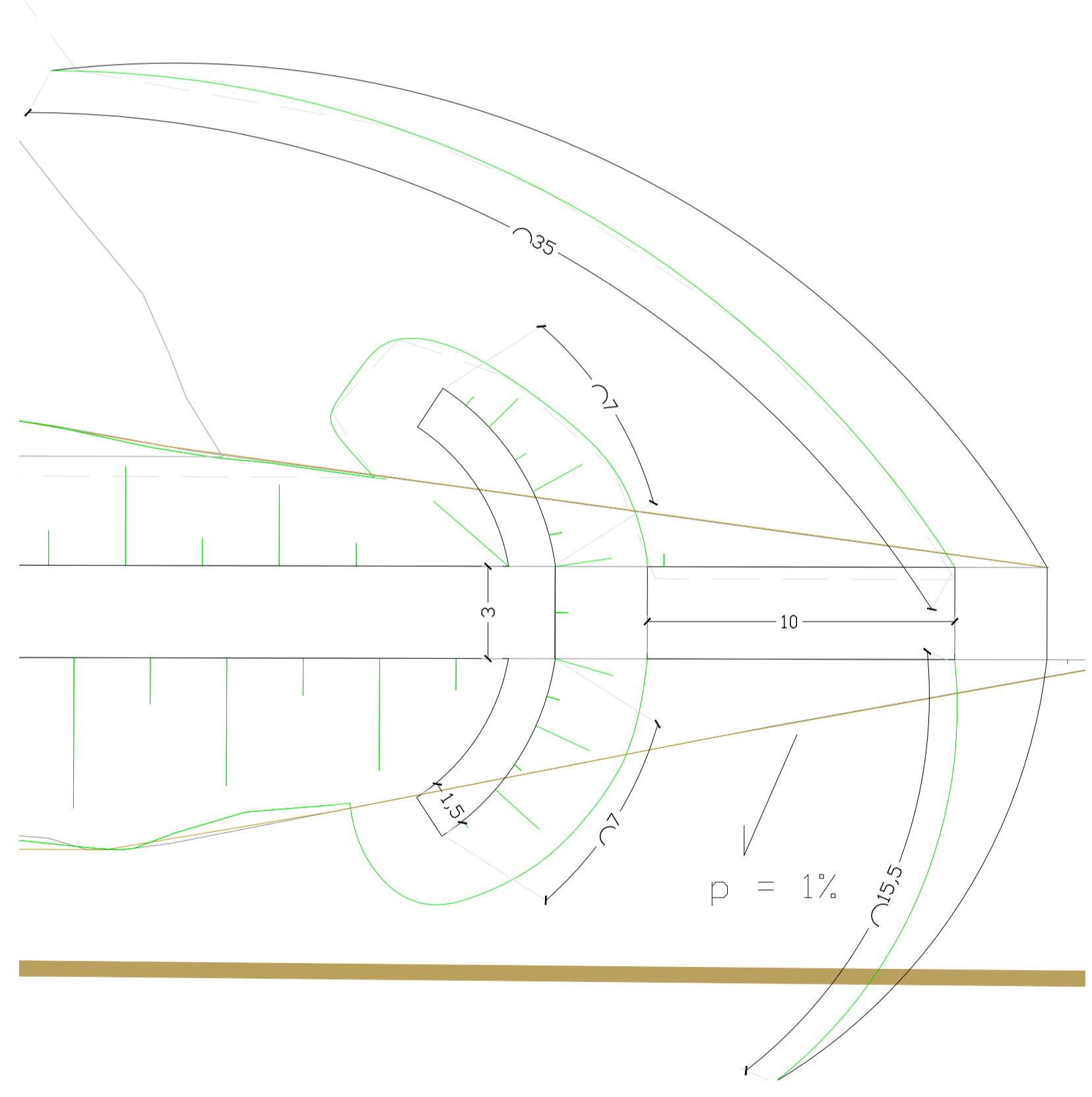

SECCIÓN DEL DIQUE PROG. 0+050

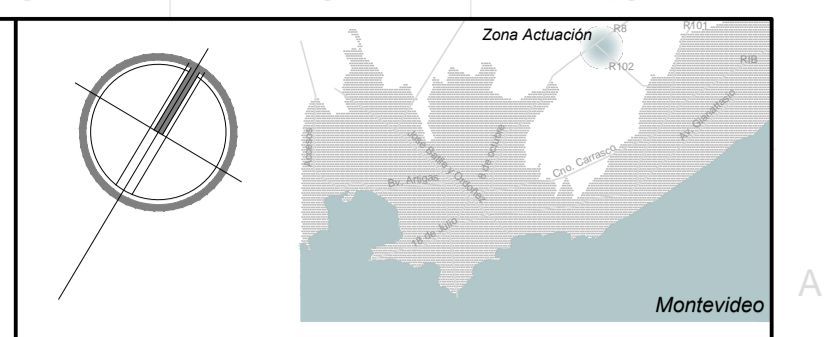
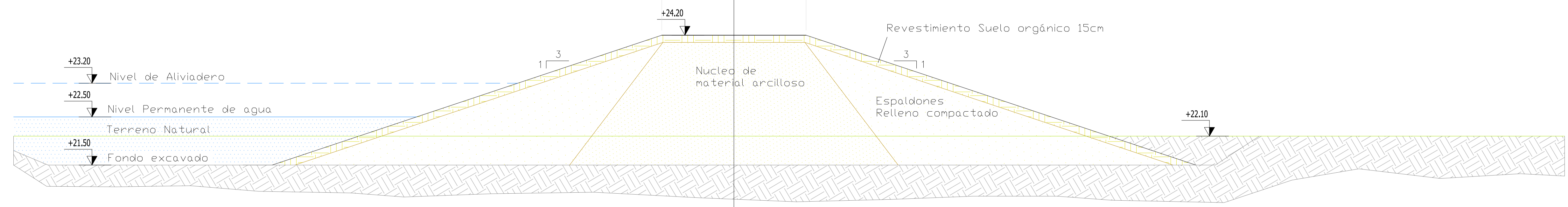

SÍMBOLO	DENOMINACIÓN

NOTAS:

EL VERTEDERO DE CONTROL CORRESPONDE A UNA ALCANTARILLA DE TUBERÍA PVC400 MM. SEGÚN NORMA UNIT ISO 4435, CON JUNTA ELÁSTICA Y CABEZALES SEGÚN LÁMINA DE DETALLE DE FULVALES.

SE DEBERÁ REALIZAR UNA EXCAVACIÓN EN EL SECTOR INDICADO COMO FONDO EXCAVADO, RESPETANDO EL ÁREA Y LA COTA INDICADA.

EL MATERIAL PARA LA CONFORMACIÓN DEL DIQUE PODRÁ SER OBTENIDO DEL MOVIMIENTO DE SUELOS GENERAL O DE UN PRESTAMO EN EL INTERIOR DEL VASO, EN LA ZONA DE ESPEJO PERMANENTE.

EL SECTOR DE EMBALSE, HASTA LA COTA DE ALIVIADERO, SE DEBERÁ LIMPIAR DE ARBUSTOS, ARBUSTOS Y PLANTAS.

PREVIÓ AL INICIO DE LOS TRABAJOS DE MOVIMIENTO DE SUELOS, SE DEBERÁ MARCAR EL EJE DEL DIQUE Y LAS LINEAS DE PIE DE TALUD, EN ESTA ZONA, CON UN SOBRESAÑO DE 50CM SE DEBERÁ RETIRAR LA COBERTA VEGETAL Y LA CAPA DE MATERIAL ORGÁNICO, SE RETIRARÁ TODO EL MATERIAL QUE LA SUPERVISIÓN DE OBRA CONSIDERE INADECUADO. EL ESPESOR MÍNIMO DE LIMPIEZA SE INDICA EN PLANOS (30CM GENERAL Y 60CM EN EL SECTOR POR DEBAJO DE LA COTA DEL VERTEDERO)

EL ENROCADO DE PROTECCIÓN TENDRÁ LAS CARACTERÍSTICAS INDICADAS PARA LOS CABEZALES DE ALCANTARILLA, EN LA LÁMINA DE DETALLES PV-DT01.

LA CONFORMACIÓN Y COMPACTACIÓN DEL DIQUE SE REALIZARÁ CONFORME A LAS ESPECIFICACIONES GENERALES PARA MOVIMIENTO DE SUELOS.

UNIVERSIDAD DE LA REPÚBLICA
 PLAN DE OBRAS DE MEDIANO Y LARGO PLAZO
 DIRECCIÓN GENERAL DE ARQUITECTURA

ARQ. PABLO BRIOZZO ARQ. ADRIANA GORGA

ARQ. SANTIAGO LENZI

ARQ. ALVARO CAYÓN

ING. H.A. DIEGO FLORES

ING. H.A. GUILLERMO SANTELLÁN

ETAPA	PROYECTO DETALLADO
OBRA	FACULTAD DE VETERINARIA
COMITENTE	UDELAR
ESTUDIO	
A	Diego Flores Documentación Ejecutiva
As	Guillermo Santellán Abast. Agua y Saneamiento
Vi	Diego Nollenberger Nelson Pintos Mov. de Suelos y Vialidad
Dp	Guillermo Santellán Diego Flores Drenaje pluvial
Pa	Paola Scltza María Inés Irigoyen Paisajismo
Es	Sebastián Baldoval Estructura
Ae	Jorge Barbot Felipe Barbot Acord. Eléctrico e Iluminación
Td	Jorge Barbot Felipe Barbot Tensiones Débiles
Ci	Jorge Barbot Alejandro Celada Detección de incendios

APL - APTO PARA LICITAR

DRENAJE PLUVIAL LAGUNA SUR Dp DT03

DIBUJADO Paola Faguaga FECHA 17/12/2014 ESCALA

REVISADO Diego Flores FECHA 20/12/2014 1/750

NOMBRE DEL ARCHIVO FV-DP-DT02 y 03.dwg REEMPLAZA A

No.	DESCRIPCIÓN	FECHA	APROBADO
0	Emisión original	28 12 2014	DF
1	Ajustes de Edición	10 02 2015	DF
2	Ajustes de Edición	10 03 2015	DF
3	Se agregan cotas de curvas de nivel	16 03 2015	DF

ESTE DOCUMENTO CONTIENE INFORMACIÓN PROPIEDAD DE SUNN. SU REPRODUCCIÓN TOTAL Y/O PARCIAL SIN SU APROBACIÓN ESCRITA ESTA PROHIBIDA.